

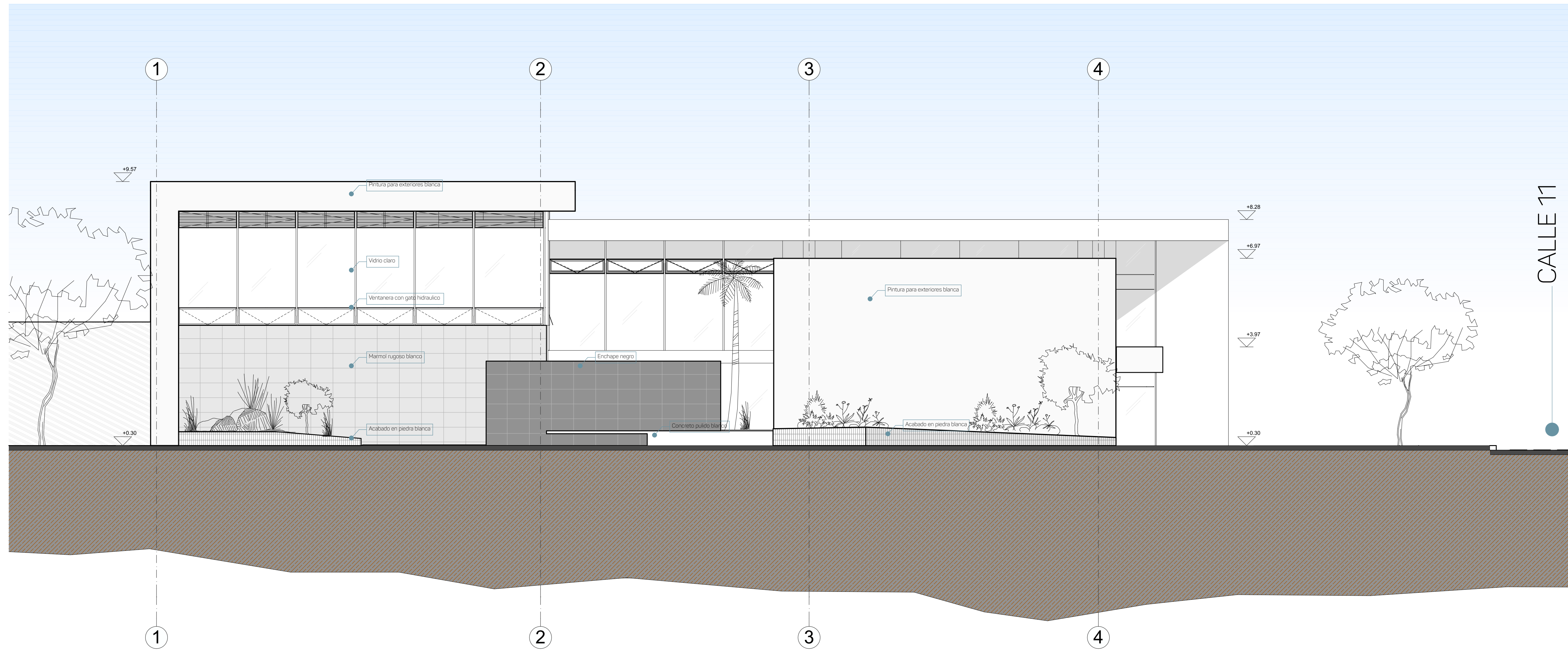

FACHADA NORTE



FACHADA ESTE

ID	A.01
 UNIVERSIDAD SANTO TOMÁS PRIMER CLAUSTRO UNIVERSITARIO DE COLOMBIA	
FACULTAD:	ARQUITECTURA
PROYECTO DE GRADO:	CENTRO DE REHABILITACIÓN FÍSICA
DIRECTOR DE TESIS:	ARQ. JORGE A. NARVAEZ M.
DECANA:	CLAUDIA P. URIBE F.
PRESENTA:	DIANA LUCÍA RADA MEDINA
OBSERVACIONES:	
CONTENIDO:	FACHADAS
SUBCONTENIDO:	Fachada este (2), Fachada norte
ESCALA:	1:75
FECHA:	20/06/2016
ID	A.01