

ANÁLISIS GENERAL

IMPLANTACIÓN

PRINCIPIO DE ORDEN : LINEAL, DISTRIBUCIÓN POR MÓDULOS.

LOS EDIFICIOS ESTÁN ORIENTADOS DE TAL FORMA QUE LAS CARAS MAS LARGAS RECIBAN VENTILACIÓN NATURAL Y LAS FACHADAS MAS CORTAS EL MENOR SOLEAMIENTO POSIBLE .

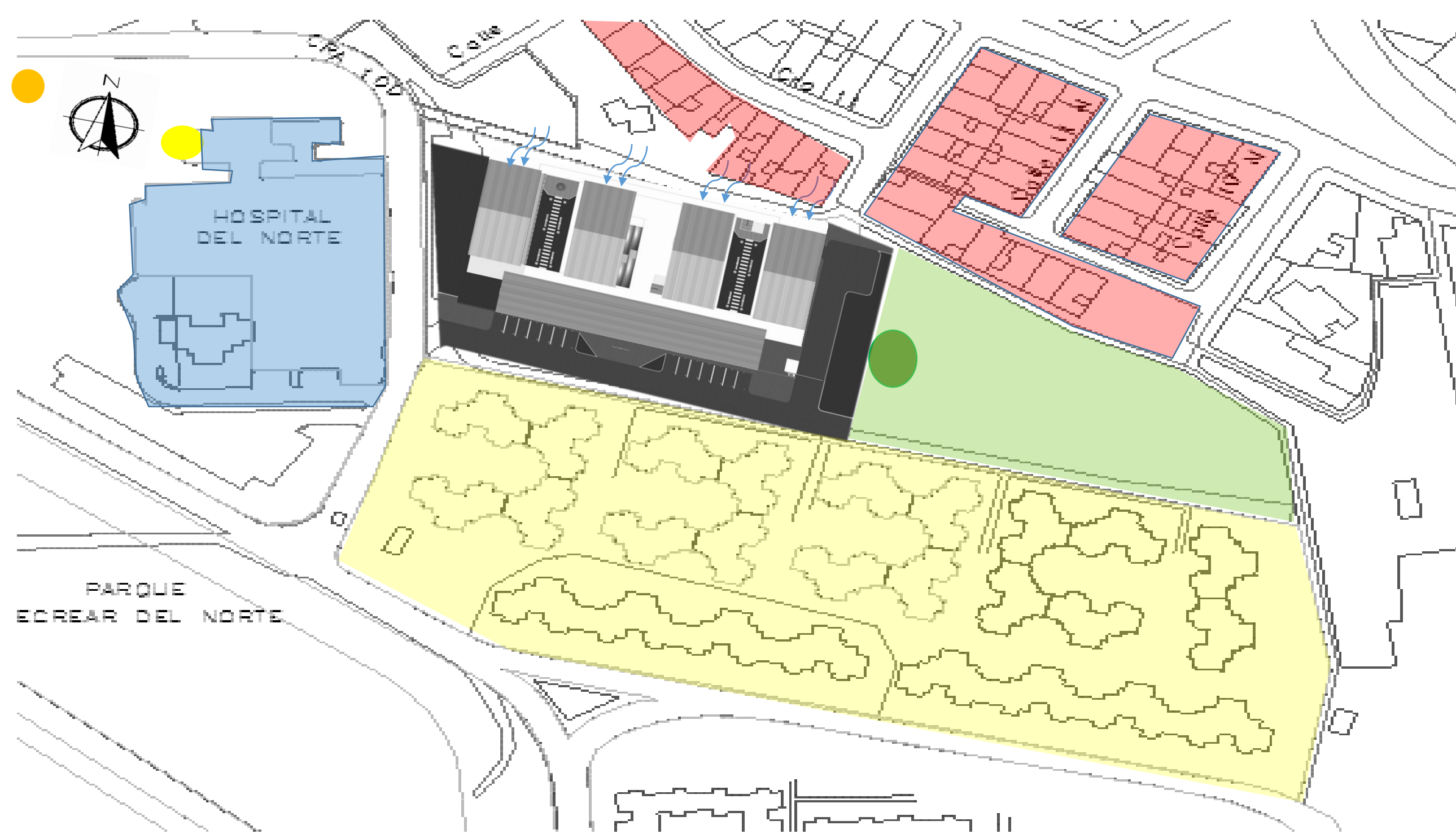

- Hospital local del norte.
- Vivienda multifamiliar Minuto de dios.
- Vivienda unifamiliar 2 pisos.

GEOMETRÍA

LA GEOMETRÍA SE DA MEDIANTE LOS MÓDULOS DISTRIBUIDOS AXIALMENTE A TRAVÉS DE UN EJE PRINCIPAL QUE ATRAVIESA EL LOTE HORIZONTALMENTE , EL TAMAÑO Y LA FORMA DEL EDIFICIO SE ADECUA A LA MORFOLOGÍA DEL LOTE .

COMPONENTES

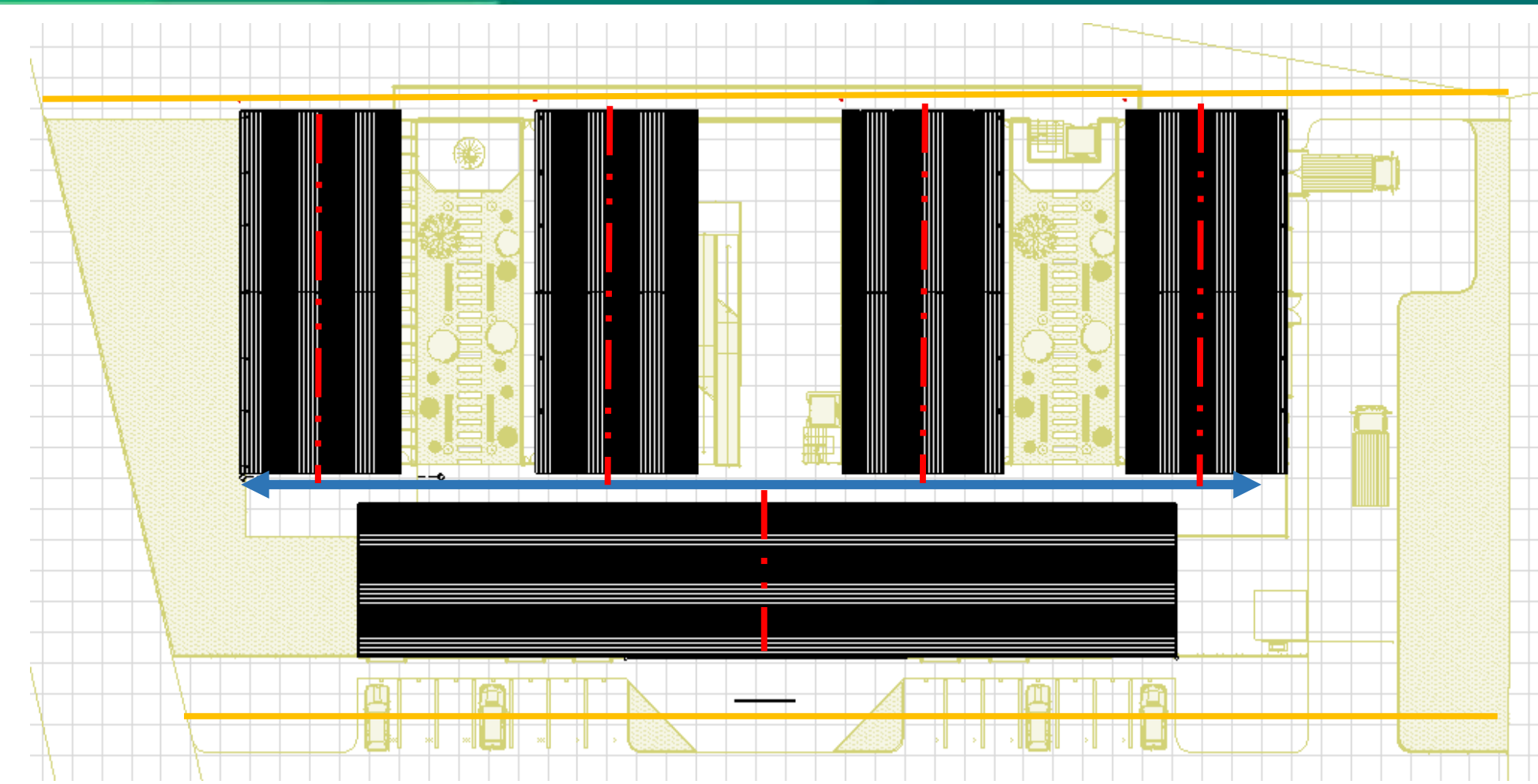
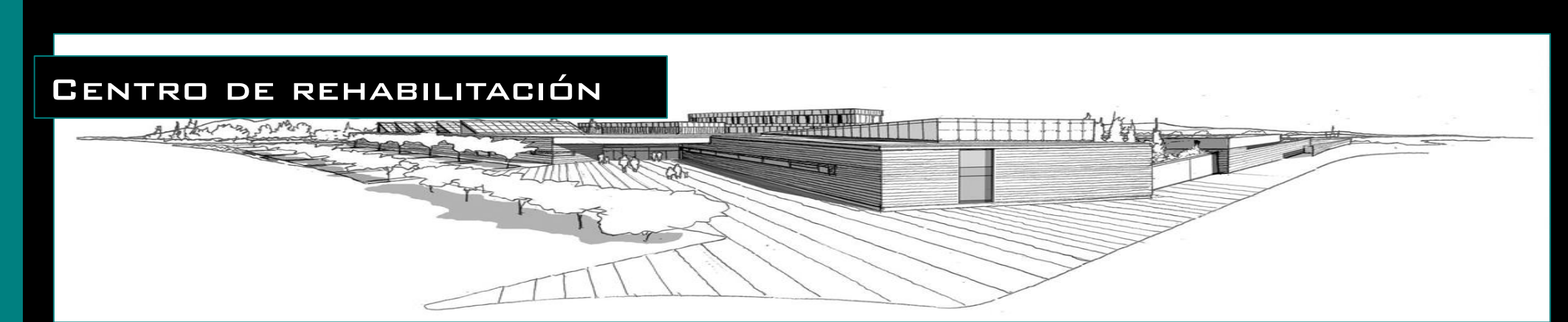

- Eje Principal.
- Eje articulador.
- Ejes ordenadores
- Edificios

MODULACIÓN

EL PROYECTO ESTA DISTRIBUIDO EN 7 MÓDULOS , LOS CUALES REPRESENTAN UNA ACTIVIDAD ESPECIFICA.

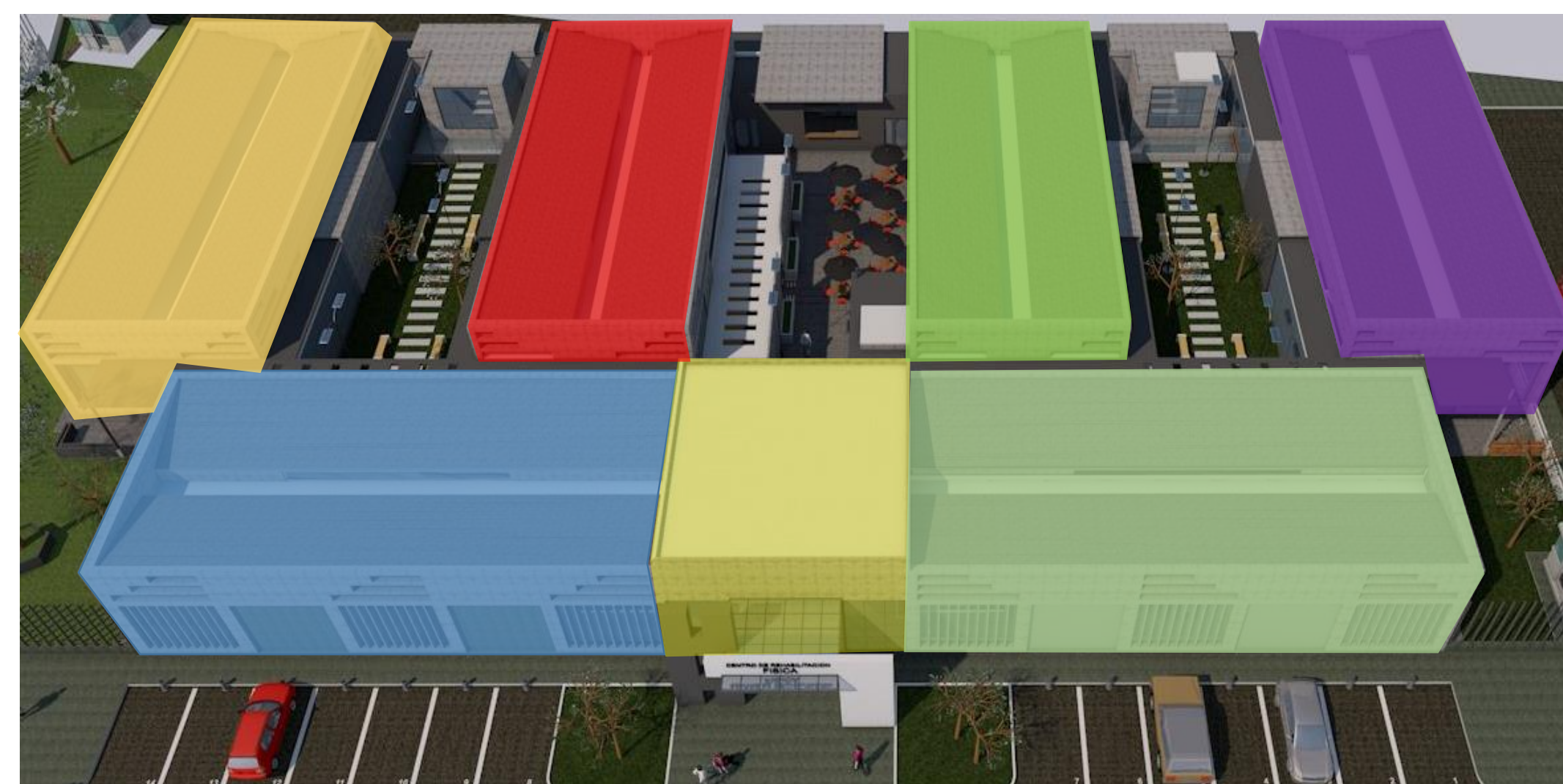

- 1 modulo (9.70x10.00) : Acceso principal y zona de exposición.
- 2 modulo (22.65 x 10.00) : Administración.
- 3 modulo (22.65 x 10.00) : Consultorios de valoración.
- 4 modulo (10.00 x 22.50) : Hidroterapia.
- 5 modulo (10.00 x 22.50) : Mecanoterapia.
- 6 modulo (10.00 x 22.50) : Electroterapia y terapia ocupacional.
- 7 modulo (10.00 x 22.50) : Fisioterapia.

RELACIÓN DE ESPACIOS

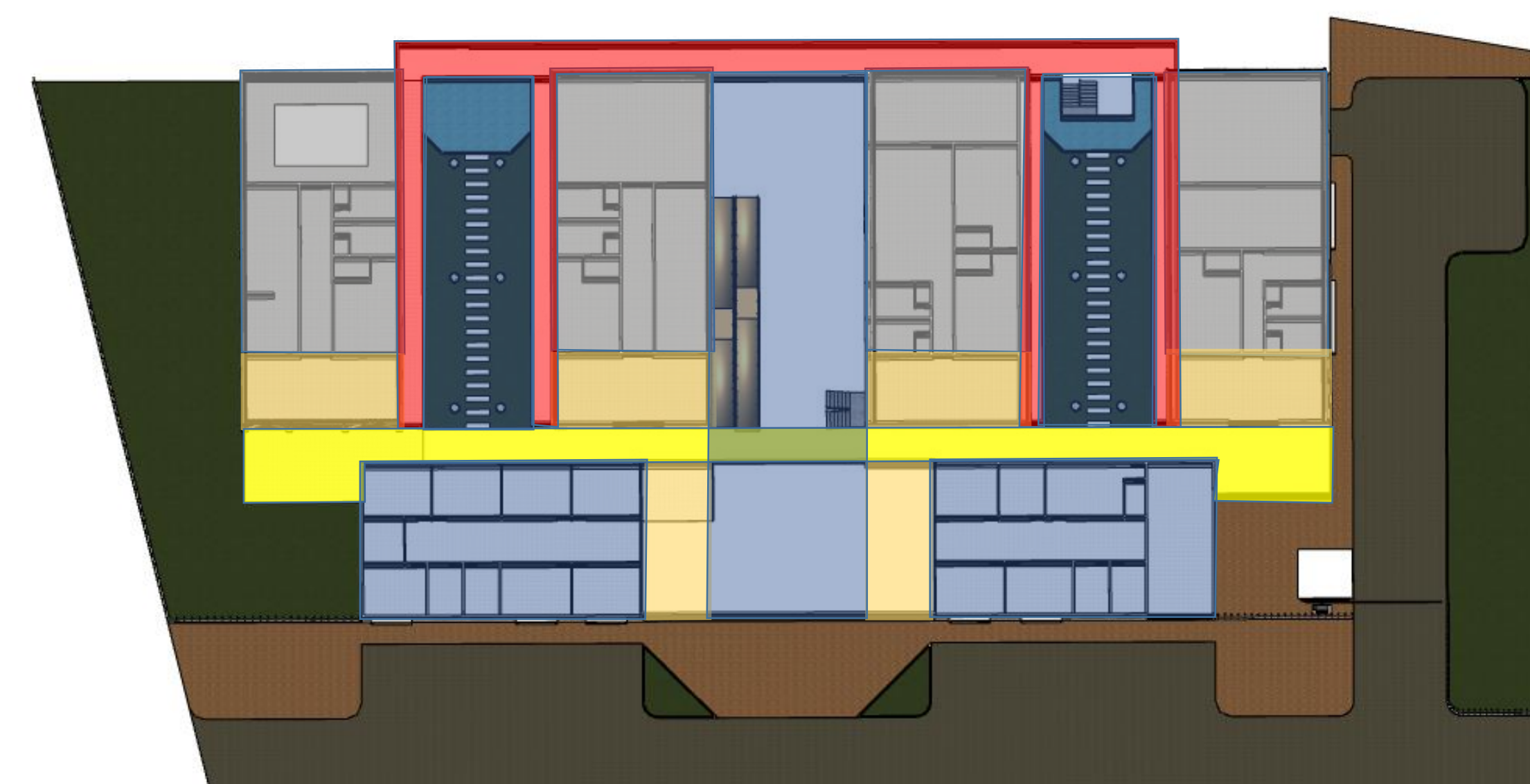

DISTRIBUCIÓN ESPACIAL : DISTRIBUCIÓN POR MÓDULOS UNIDOS POR CIRCULACIONES HORIZONTALES .

- Terapias internas .
- Lugares públicos internos
- Salas de espera
- Circulación publica
- Circulación privada



FACULTAD : ARQUITECTURA

SEMESTRE : DECIMO

MATERIA : PROYECTO DE GRADO

ARQUITECTO : JORGE NARVÁEZ

PRESENTA : STEPHANY GONZÁLEZ JIMÉNEZ
CÓDIGO : 2100310

CONTENIDO :
INTRODUCCIÓN A LA PROPUESTA

ESCALA :
SIN ESCALA

FECHA : Abril del 2016

PLANO : 1

