

PLANOS DE LEVANTAMIENTO Y CALIFICACIÓN, FACHADA Y DETALLE DE NIVEL DE CIMENTACIÓN

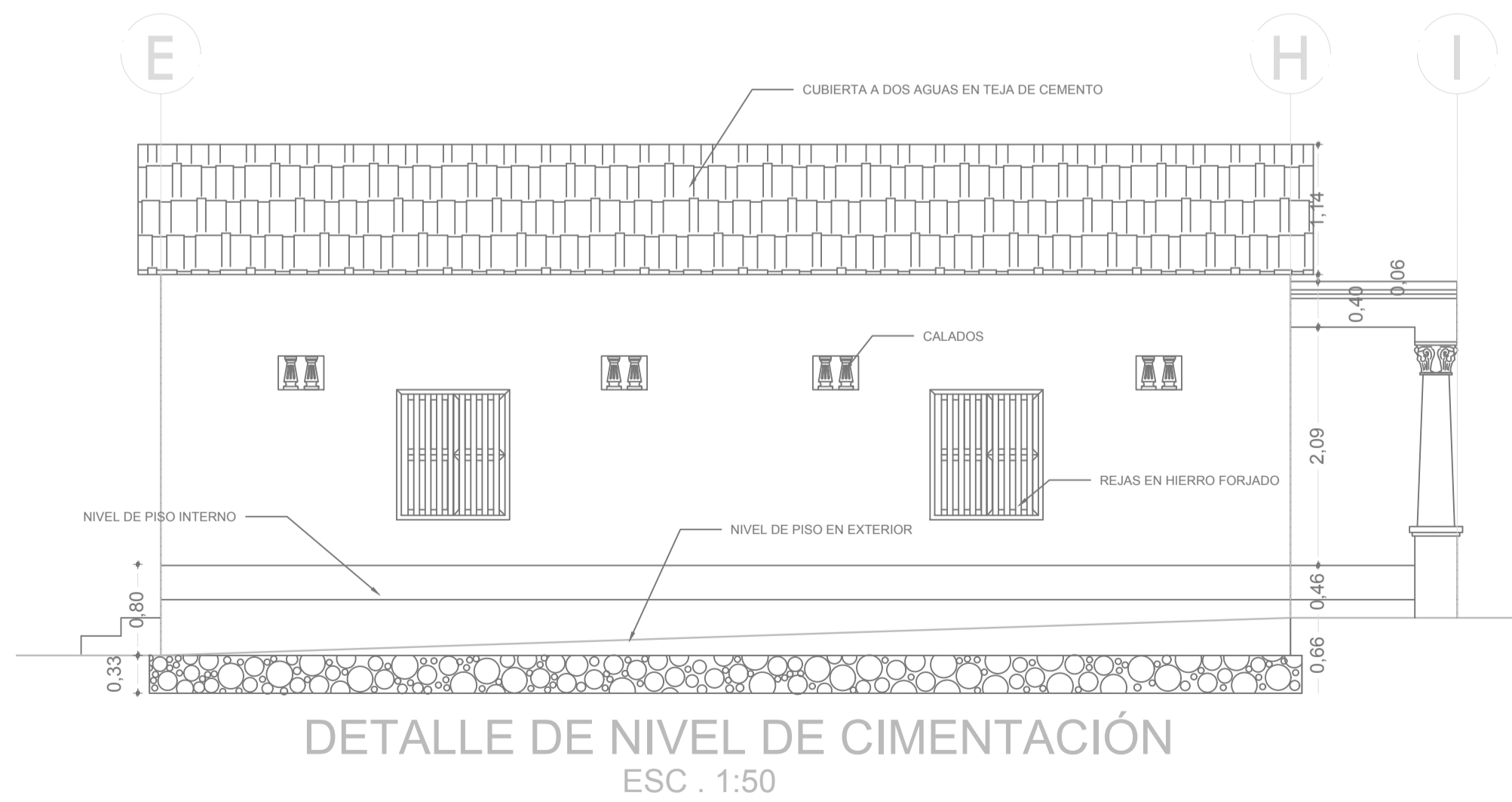

10-A 20 01 30

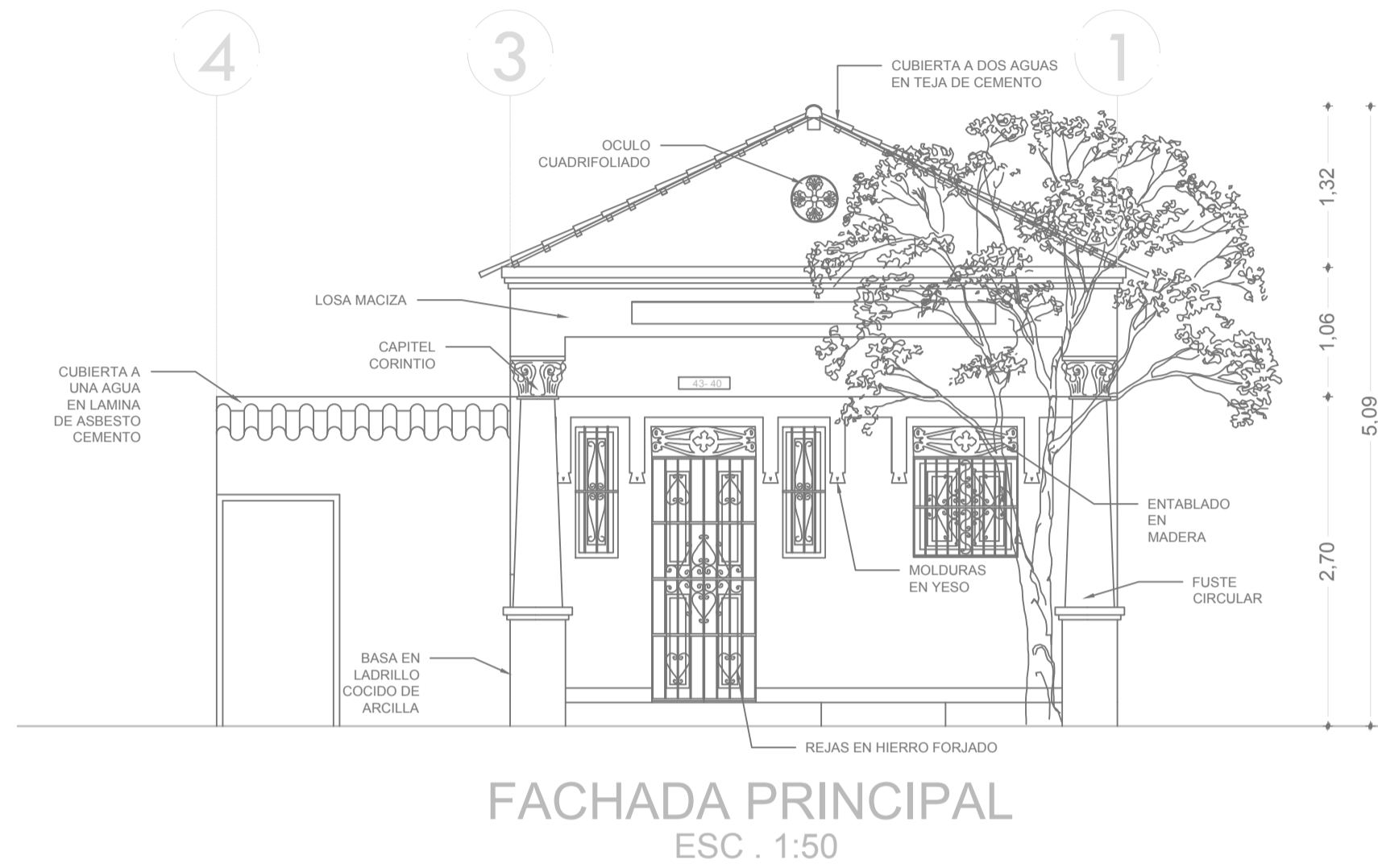
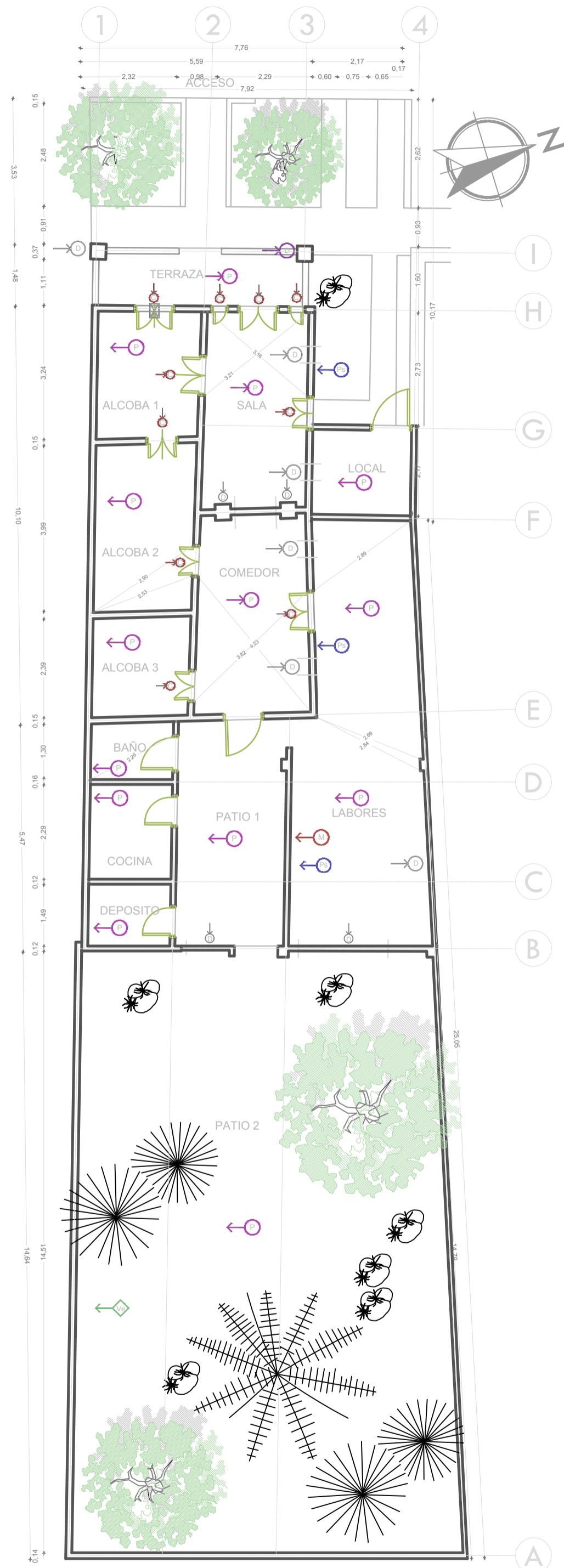
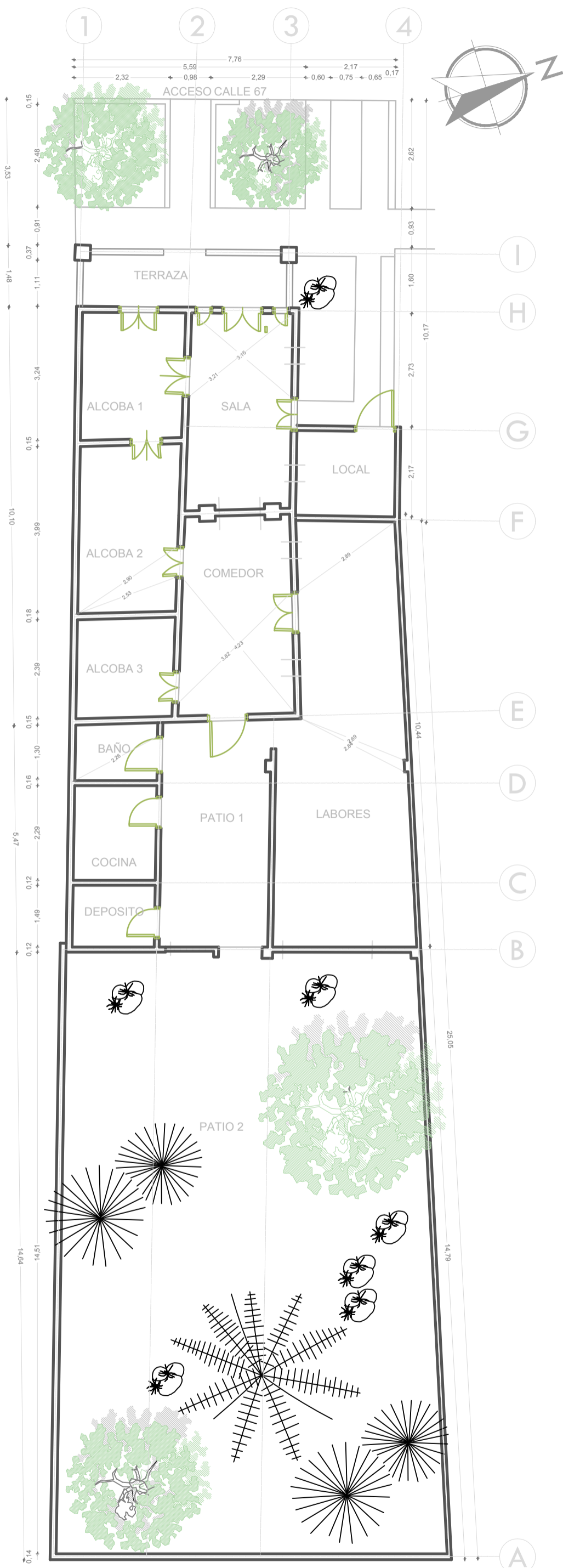

PROYECTO
ESTUDIO PATOLÓGICO DEL INMUEBLE RESIDENCIAL DE LA FAMILIA MERCADO HERNANDEZ BARRANQUILLA, COLOMBIA 2019

LOCALIZACIÓN
Calle 67 N° 43- 40

PROFESIONAL RESPONSABLE
CLAUDIA MILENA CANTILLO BARRIOS
ARQUITECTO
MATRICULA: A42862012-1140826794 CPNMPA

VOb: APROBACION VOb: PROPIETARIO

COLABORADORES EQUIPO DE LEVANTAMIENTO ARQUITECTÓNICO
DIANA P. CANTILLO BARRIOS

CONTIENE
PLANOS DE LEVANTAMIENTO Y CALIFICACIÓN, FACHADA Y DETALLE DE NIVEL DE CIMENTACIÓN

PLANCHA 01/02 FECHA ENERO/ 2019

ESCALA INDICADA FECHA COPIA

- OBSERVACIONES
- CONVENCIONES
- Vegetación a eliminar
 - Pañete a sustituir
 - Elemento decorativo a conservar/restaurar
 - Muro a conservar
 - Muro a retirar
 - Vano a conservar
 - Vano a restituir
 - Vano a suprimir
 - Carpintería a conservar/restaurar
 - Elemento estructural a conservar
 - Elemento estructural a reparar
 - Pisos a conservar
 - Pisos a sustituir
 - Vano tapiado
 - Vano modificado

PLANCHA No. 01 DE 02 PLANO No. A-01 REVISIÓN