

PLANOS DE PROPUESTA INTEGRAL DE INTERVENCIÓN

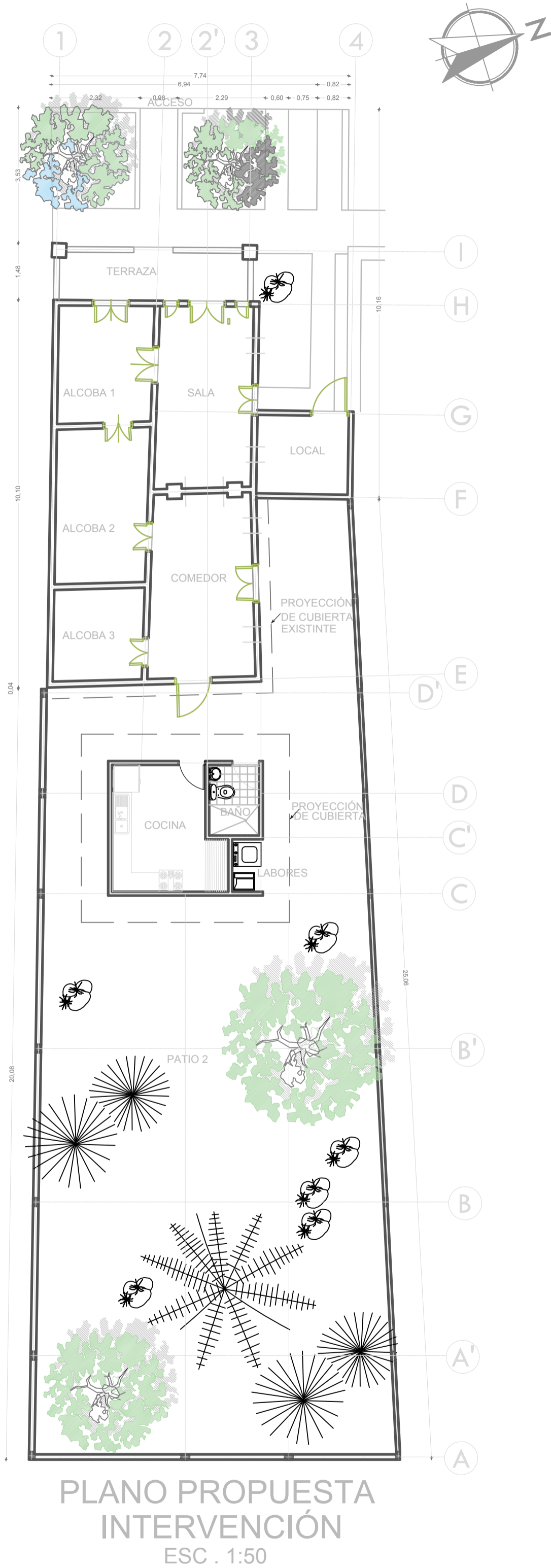

PLANO PROPUESTA INTERVENCIÓN
ESC. 1:50

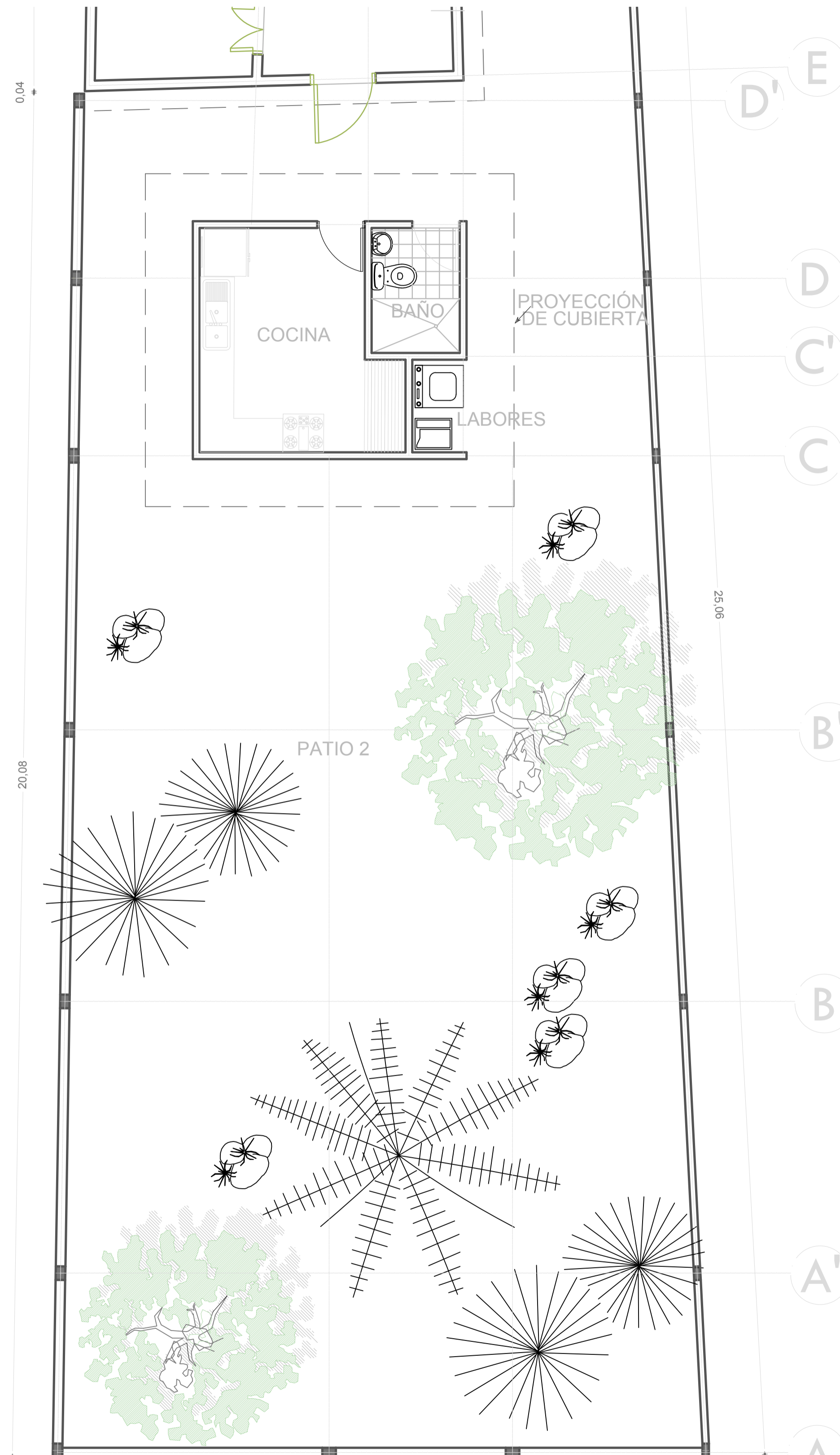

DETALLE DE INTERVENCIÓN
ESC 1:50

PLANCHA No. 02 DE 02		REVISIÓN
<p>UNIVERSIDAD SANTO TOMÁS PRIMERA UNIVERSIDAD DE COLOMBIA</p>		
<p>PROYECTO</p> <p>ESTUDIO PATOLÓGICO DEL INMUEBLE RESIDENCIAL DE LA FAMILIA MERCADO HERNÁNDEZ BARRANQUILLA, COLOMBIA 2019</p>		
<p>LOCALIZACIÓN</p> <p>Calle 67 N° 43- 40</p>		
<p>PROFESIONAL RESPONSABLE</p> <p>CLAUDIA MILENA CANTILLO BARRIOS ARQUITECTO MATRICULA: A42862012-1140826794 CPMAPA</p>		
VºBº: APROBACION		VºBº: PROPIETARIO
<p>COLABORADORES EQUIPO DE LEVANTAMIENTO ARQUITECTÓNICO</p> <p>DIANA P. CANTILLO BARRIOS</p>		
<p>CONTIENE</p> <p>PLANOS DE PROPUESTA INTEGRAL DE INTERVENCIÓN</p>		
PLANCHA 02/02	FECHA ENERO/ 2019	
ESCALA INDICADA	FECHA COPIA	
<p>OBSERVACIONES</p>		
PLANCHA No. 02 DE 02	PLANO No. A-02	REVISIÓN

