CORTE TRANSVERSAL C

ESC 1:150

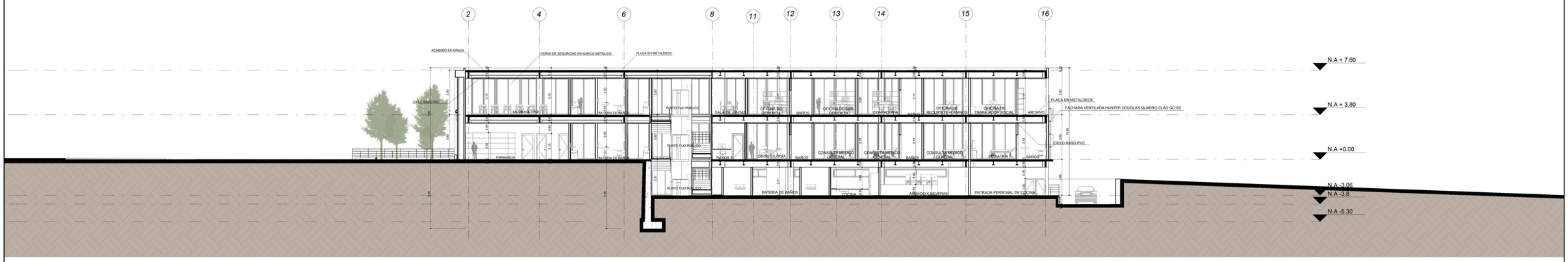

CORTE LONGITUDINAL D

ESC 1:150

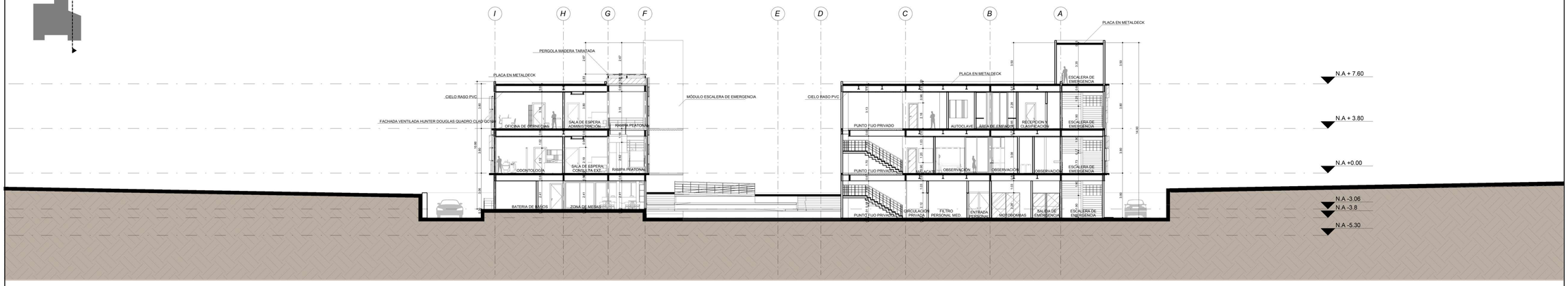

DE:

A109

PLANCHA N° | PLANO N° | REVISIÓN

UNIVERSIDAD SANTO TOMÁS
SECCIONAL BUCARAMANGA

Facultad de arquitectura

PROYECTO:

CENTRO DE SALUD Y ATENCIÓN PRIMARIA

PARA EL BARRIO JOSE ANTONIO GALÁN EN EL MUNICIPIO DE SAN GIL

TIPO DE PROYECTO:

Arquitectonico

DIRECCIÓN:

CALLE 1 SUR # 25- 24
SAN GIL- SANTANDER

ESTUDIANTE:

PEDRO IVAN ANGEL CHACÓN- 2121170

PRESENTADO A:

ARQ.DIANA CAROLINA SEVILLA TORRES

FECHA:

17 DE OCTUBRE 2023

CONTIENE:

CORTES 2

ESCALA:

1 : 150

APROBACIÓN:

REVISIÓN:	PLANO N°:	PLANCHA N°
	A109	DE: