

**Registro fotográfico Zona Urbana.**

**Usuario 1 .** Fecha : 7 de Marzo 2023 . Barrio San Fernando -Duitama. Estado actual de la Vivienda

Figura 1. Fachada Vivienda.



*Fuente : Autor*

Figura 2. Baño Vivienda.

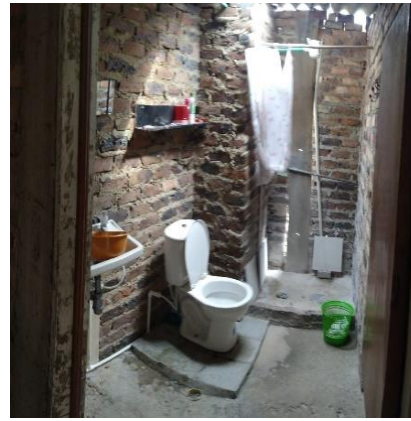

*Fuente : Autor*

Figura 3. Pisos y Paredes Vivienda.



*Fuente : Autor*

Figura 4. Cubierta Vivienda.



*Fuente : Autor*

**Registro Fotográfico.**

**Usuario 15 .** Fecha : 28 de Marzo 2023 . Barrio San Fernando -Duitama. Estado actual de la Vivienda.

Figura 27. Fachada Vivienda.



*Fuente : Autor*

Figura 28. Cocina Vivienda.



*Fuente : Autor*

Figura 29. Cubierta Vivienda.



*Fuente : Autor*

Figura 30. Baño Vivienda



*Fuente : Autor*

**Registro Fotográfico.**

**Usuario 18 .** Fecha : 01 de Abril 2023 . Barrio Guadalupe -Duitama. Estado actual de la Vivienda.

Figura 31. Fachada Vivienda.



*Fuente : Autor*

Figura 32. Habitación Vivienda.



*Fuente : Autor*

Figura 33. Baño Vivienda.



*Fuente : Autor*

Figura 34. Cubierta Vivienda.



*Fuente : Autor*

**Registro Fotográfico.**

Usuario 39. Fecha: 15 mayo 2023. Barrio San Fernando-Duitama. Estado actual de la Vivienda.

Figura 62. Fachada Vivienda.



*Fuente : Autor*

Figura 63. Zona de habitación para habilitar Vivienda.



*Fuente : Autor*

Figura 64. Zona de habitación para habilitar



*Fuente : Autor*

**Registro Fotográfico.**

Usuario 44. Fecha : 17 mayo 2023. Barrio Arauquita-Duitama. Estado actual de la Vivienda.

Figura 65. Fachada Vivienda.



*Fuente : Autor*

Figura 66. Baño Vivienda.



*Fuente : Autor*

Figura 67. Habitación  
Vivienda.



*Fuente : Autor*

Figura 68. Cocina Vivienda.



*Fuente : Autor*

Figura 69. Cubierta Vivienda.



*Fuente : Autor*

Figura 70. Piso Vivienda.



*Fuente : Autor*

**Registro Fotográfico.**

Usuario 46. Fecha : 17 mayo 2023. Barrio Arauquita-Duitama. Estado actual de la Vivienda.

Figura 71. Fachada Vivienda.



*Fuente : Autor*

Figura 72. Habitación Vivienda.



*Fuente : Autor*

Figura 73. Cubierta Vivienda.



*Fuente : Autor*

Figura 74. Bajante Vivienda.



*Fuente : Autor*

**Registro Fotográfico.**

Usuario 50. Fecha : 23 mayo 2023. Barrio Las Delicias-Duitama. Estado actual de la Vivienda.

Figura 75. Fachada Vivienda.



*Fuente : Autor*

Figura 76. Sala-Comedor no Habilitado.



*Fuente : Autor*

Figura 77. Cocina no Habilitado.



*Fuente : Autor*

Figura 78. Baño no Habilitado.



*Fuente : Autor*

**Registro Fotográfico.**

Usuario 55. Fecha : 24 mayo 2023. Barrio La Milgrosa-Duitama. Estado actual de la Vivienda.

Figura 79. Fachada Vivienda solo muros.



*Fuente : Autor*

Figura 80. Vista Distribución interior.

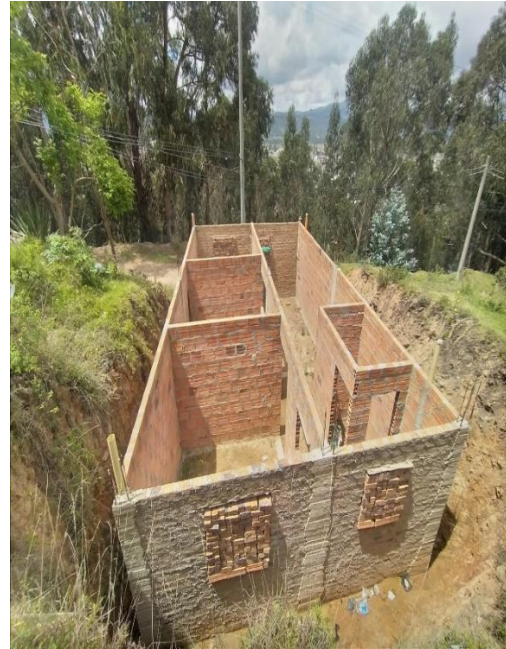

*Fuente : Autor*

**Registro Fotográfico.**

Usuario 56. Fecha: 24 mayo 2023. Barrio La Milagrosa-Duitama. Estado actual de la Vivienda.

Figura 81. Fachada Vivienda.



*Fuente : Autor*

Figura 82. Cubierta Vivienda Eternit y teja de Barro.



*Fuente : Autor*

Figura 83. Habitación Vivienda.



*Fuente : Autor*

Figura 84. Cocina Vivienda.



*Fuente : Autor*

## REGISTRO FOTOGRÁFICO ZONA RURAL.

Usuario 2 . Fecha : 7 de Marzo 2023 . Vereda la Trinidad -Duitama. Estado actual de la Vivienda.

Figura 5. Fachada Vivienda.



*Fuente : Autor*

Figura 6. Cubierta teja de Zinc



*Fuente : Autor*

Figura 7. Cocina , cubierta Eternit  
buen estado de la Vivienda.



*Fuente : Autor*

Figura 8. Baño vivienda  
Buen estado.



*Fuente : Autor*

## Registro fotográfico

Usuario 5 . Fecha : 13 de Marzo 2023 . Vereda San Antonio Norte Sector el Tobal -Duitama. Estado actual de la Vivienda.

Figura 9 . Fachada y Cubierta Vivienda.



Fuente : Autor

Figura 10 . Cocina vivienda.



Fuente : Autor

Figura 11. Sala – Comedor Vivienda.



Fuente : Autor

Figura 12. Habitación Vivienda.

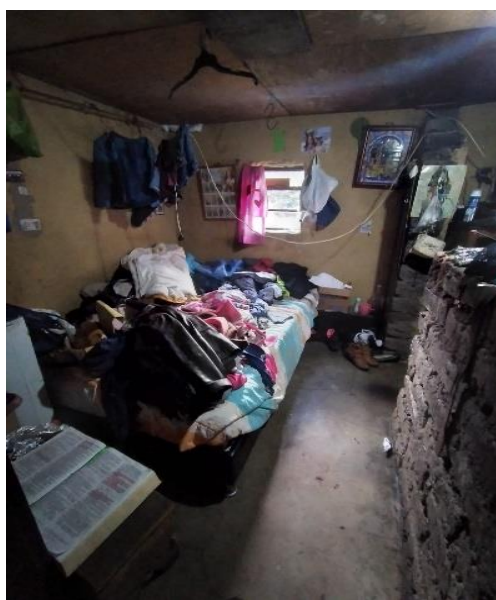

Fuente : Autor

## Registro fotográfico

Usuario 8. Fecha : 17 de Marzo 2023 . Vereda Tocogua Sector El Rosal -Duitama. Estado actual de la Vivienda.

Figura 13. Fachada Casa.



Fuente : Autor

Figura 14. Cocina Vivienda.



Fuente : Autor

Figura 15. Baño Vivienda



Fuente : Autor

Figura 16. Habitación Vivienda

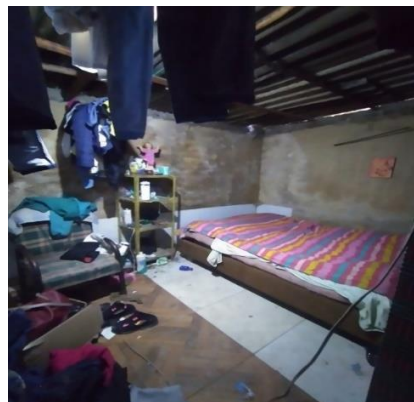

Fuente : Autor

Figura 17. Sala-Comedor Vivienda



Fuente : Autor

## Registro fotográfico

Usuario 11. Fecha : 17 de Marzo 2023 . Vereda San Antonio Norte Sector Santa Lucia-Duitama.  
Estado actual de la Vivienda.

Figura 19. Fachada Vivienda.



*Fuente : Autor*

Figura 20. Cubierta Vivienda.



*Fuente : Autor*

Figura 21. Cocina Vivienda.



*Fuente : Autor*

Figura 22. Habitación Vivienda.



*Fuente : Autor*

## Registro fotográfico

Usuario 14. Fecha : 27 de Marzo 2023 . Vereda La Parroquia Sector El Blanco-Duitama. Estado actual de la Vivienda.

Figura 23. Fachada Vivienda.



*Fuente : Autor*

Figura 24. Baño Vivienda



*Fuente : Autor*

Figura 25. Cocina Vivienda.



*Fuente : Autor*

Figura 26. Habitación Vivienda.



*Fuente : Autor*

## Registro fotográfico

Usuario 19. Fecha : 10 de Abril 2023 . Vereda La Pradera-Duitama. Estado actual de la Vivienda.

Figura 35. Fachada y lote.



*Fuente : Autor*

Figura 36. Lote donde se va hacer la proyección  
Cocina



*Fuente : Autor*

Figura 37. Baño Vivienda.



*Fuente : Autor*

Figura 38. Casa Adobe.



*Fuente : Autor*

## Registro fotográfico

Usuario 20. Fecha : 10 de Abril 2023 . Vereda La Pradera-Duitama. Estado actual de la Vivienda.

Figura 39. Fachada Vivienda.



Fuente : Autor

Figura 40. Cocina Vivienda.



Fuente : Autor

Figura 40. Baño Vivienda.



Fuente : Autor

Figura 41. Habitación Vivienda.



Fuente : Autor

## Registro fotográfico

Usuario 23. Fecha : 5 de Mayo 2023 . Vereda San Antonio Norte Sector Santa Lucia-Duitama.  
Estado actual de la Vivienda.

Figura 42. Fachada Vivienda.



*Fuente : Autor*

Figura 43. Cocina Vivienda.



*Fuente : Autor*

Figura 44. Habitación Vivienda.



*Fuente : Autor*

Figura 45. Cubierta Vivienda.



*Fuente : Autor*

## Registro fotográfico

Usuario 26. Fecha : 5 de Mayo 2023 . Vereda San Antonio Norte -Duitama. Estado actual de la Vivienda.

Figura 46. Fachada Vivienda.



*Fuente : Autor*

Figura 47. Cocina Vivienda.



*Fuente : Autor*

Figura 48. Habitación y Cubierta Vivienda.



*Fuente : Autor*

Figura 49. Baño Improvisado Vivienda.



*Fuente : Autor*

## Registro fotográfico

Usuario 30. Fecha : 8 de Mayo 2023 . Vereda San Antonio Norte Sector Cuatro Esquinas -Duitama.  
Estado actual de la Vivienda.

Figura 50. Fachada Vivienda.



Fuente : Autor

Figura 51. Cocina Vivienda.



Fuente : Autor

Figura 52. Cubierta -Sala- Comedor Vivienda.



Fuente : Autor

Figura 53. Baño Vivienda.



Fuente : Autor

## Registro fotográfico

Usuario 34. Fecha : 9 de Mayo 2023 . Vereda La Trinidad -Duitama. Estado actual de la Vivienda.

Figura 54. Fachada Vivienda.



*Fuente : Autor*

Figura 55. Cubierta-Ingreso Vivienda.



*Fuente : Autor*

Figura 56. Baño Vivienda.



*Fuente : Autor*

Figura 57. Zona proyección Habitación.



*Fuente : Autor*

## Registro fotográfico

Usuario 35. Fecha : 9 de Mayo 2023 . Vereda La Trinidad -Duitama. Estado actual de la Vivienda.

Figura 58. Fachada Vivienda.



Fuente : Autor

Figura 59. Cocina Vivienda.



Fuente : Autor

Figura 60. Baño Vivienda.



Fuente : Autor

Figura 61. Baño Vivienda.



Fuente : Autor

**Registro Fotográfico.**

Usuario 63. Fecha: 30 Mayo 2023. Vereda San Antonio Norte Sector San Pedro -Duitama. Estado actual de la Vivienda.

Figura 85. Fachada Vivienda.



*Fuente : Autor*

Figura 86. Cubierta Vivienda. Figura 87. Baño Vivienda.



*Fuente : Autor*



*Fuente : Autor*

Figura 88. Cocina Vivienda.



*Fuente : Autor*

Figura 89. Habilitar zona.



*Fuente : Autor*

Figura 90. Habilitar zona.



*Fuente : Autor*

**Registro Fotográfico.**

Usuario 64. Fecha: 30 Mayo 2023. Vereda San Antonio Norte -Duitama. Estado actual de la Vivienda.

Figura 91. Fachada Vivienda.



*Fuente : Autor*

Figura 92. Habilitar Habitación.



*Fuente : Autor*

Figura 93. Habilitar Habitación.



*Fuente : Autor*

Figura 94. Cubierta Vivienda.

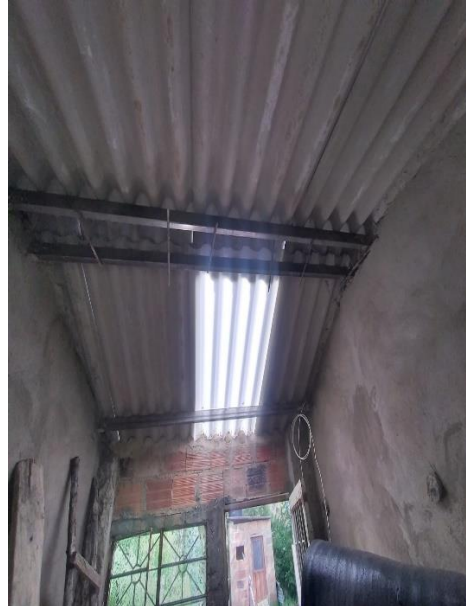

*Fuente : Autor*

### **Registro Fotográfico.**

Usuario 65. Fecha: 30 Mayo 2023. Vereda San Antonio Norte Sector San Pedro-Duitama. Estado actual de la Vivienda.

Figura 95. Fachada Vivienda . no se encuentra habilitada , el usuario vive solo en una alcoba de la vivienda.



*Fuente : Autor*

Figura 96. Baño Vivienda : no cuenta con pozo septico, por ende no cuenta con inodoro.



*Fuente : Autor*

**Registro Fotográfico.**

Usuario 66. Fecha: 30 Mayo 2023. Vereda San Antonio Norte Sector San Pedro-Duitama. Estado actual de la Vivienda.

Figura 97. Fachada Vivienda .



*Fuente : Autor*

Figura 98. Cocina Vivienda .



*Fuente : Autor*

Figura 99. Cubierta Vivienda.



*Fuente : Autor*

Figura 100. habitación Vivienda .



*Fuente : Autor*

A continuación se evidencia el porcentaje al grupo de población que solicitaron el proyecto mejoramiento de vivienda por acciones compartidas , para la visita total de 69 visitas técnicas con el equipo técnico:

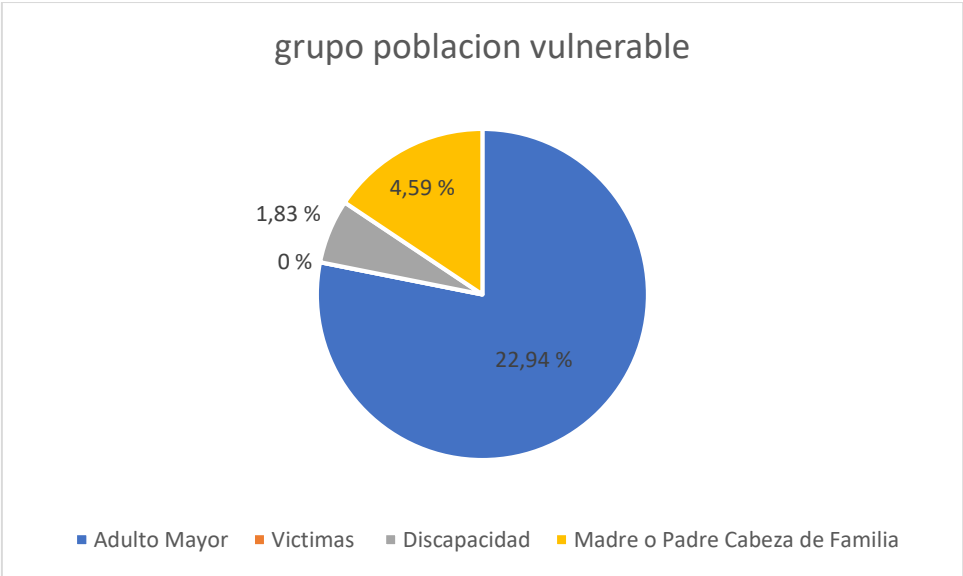

Donde el total de 34 hogares , donde el 22.94 % cuentan con 1 o 2 adultos de la tercera edad que presenta mayor porcentaje en los hogares visitados por la parte técnica , encontrados en condiciones precarias.

A continuación se evidencia para los proyectos trabajados por el auxiliar se tiene la siguiente información : para la viista total de 25 visitas técnicas con el equipo tecnico donde el 10.42% son madres o padres cabeza de familia , víctimas de conflicto armado o que hallan sido desplazados no se evidencio en la ficha técnica , discapacidad 4.17% que presentan algún hijo , adulto mayor que cuente con esta discapacidad , 52.08% equivale a que en los hogares visitados presentan de 1 a 2 adultos mayores que estén viviendo o hallan pasado solicitud para mejoramiento.

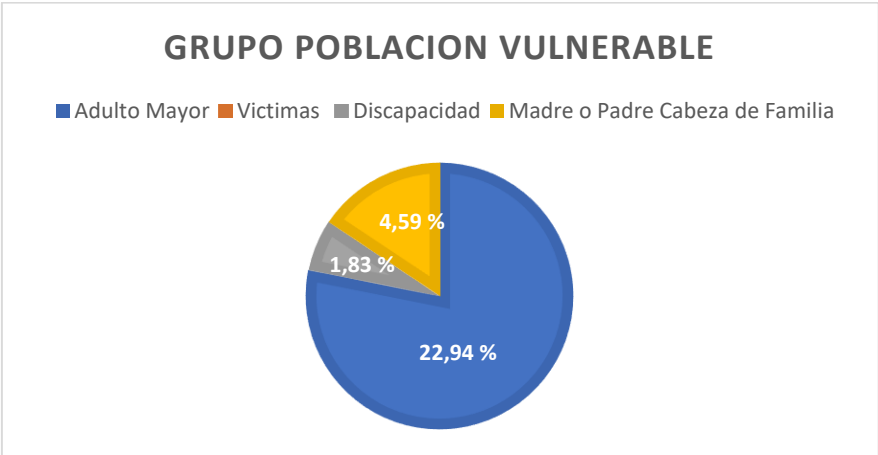

Visita supervisión técnica de proyecto mejoramientos de vivienda integrales urbano y rural del municipio de Duitama.

Registro fotográfico

Zona Urbana

Usuario 1. Barrio San Fernando.

14 de Marzo 2023

Cocina aun no terminada

baño no ha presentado mejora

Figura 101.

Figura 102.



Fuente : Autor

Fuente: Autor

13 abril 2023

Cocina terminada falta realizar aseo

Baño falta el marco de la puerta.

Figura 103.

Figura 104.



Fuente : autor

Fuente: autor

Usuario 18. Barrio Boyaca.

14 de Marzo 2023

Figura 105. Fachada



Fuente : autor

Figura 107



figura 106. Baño no ha presentado mejoras



fuentes : autor

12 abril 2023

Figura 108. Baño terminado



Fuente : autor

figura 109. Pintado por fuera



fuentes : autor

Trabajo avanza un 90 % , falta la terminación y entrega de pequeños detalles , arreglo de llave para la cocina , terminar de pintar.

Usuario 20. Barrio San Fernando.

14 de Marzo 2023

Figura 110.



Fuente : autor

Figura 111. Baño terminado



fuentes : autor

Figura 112. Cocina arreglada y terminado



fuentes : autor

figura 113 . sala comedor piso terminado.



fuentes : autor