

HOSPITAL REGIONAL DE GARCIA ROVIRA

PROYECTO: PABELLON INFANTIL ESTUDIANTE: ELKIN YAHIR CARRILLO DIRECTOR: ARQ. JORGE NARVAEZ CONTIENE: MEMORIA FECHA: MARZO 2015 PL N: 7 DE 28



UNIVERSIDAD SANTO TOMAS
BUGARAMANGA

Según el plan de desarrollo municipal el HOSPITAL REGIONAL DE GARCIA ROVIRA esta contemplado en ascender al siguiente nivel en la escala de complejidad según norma establecida. Lo cual indica que el establecimiento debe preparar, adecuar, reformar y generar las nuevas áreas que requiere una infraestructura hospitalaria de tercer nivel. Para esto se determina unas problemáticas en circulaciones, que deben ser manejadas y optimizadas para que su funcionamiento no se vea entorpecido.

PROPUESTA FUNCIONAL H. R. G. R.

Se plantean tres etapas básicas en manejo de espacios que garantizaran el cubrimiento del tercer nivel de complejidad.

TIPOS DE INTERVENCION
Adecuación generación
Reformación adaptación

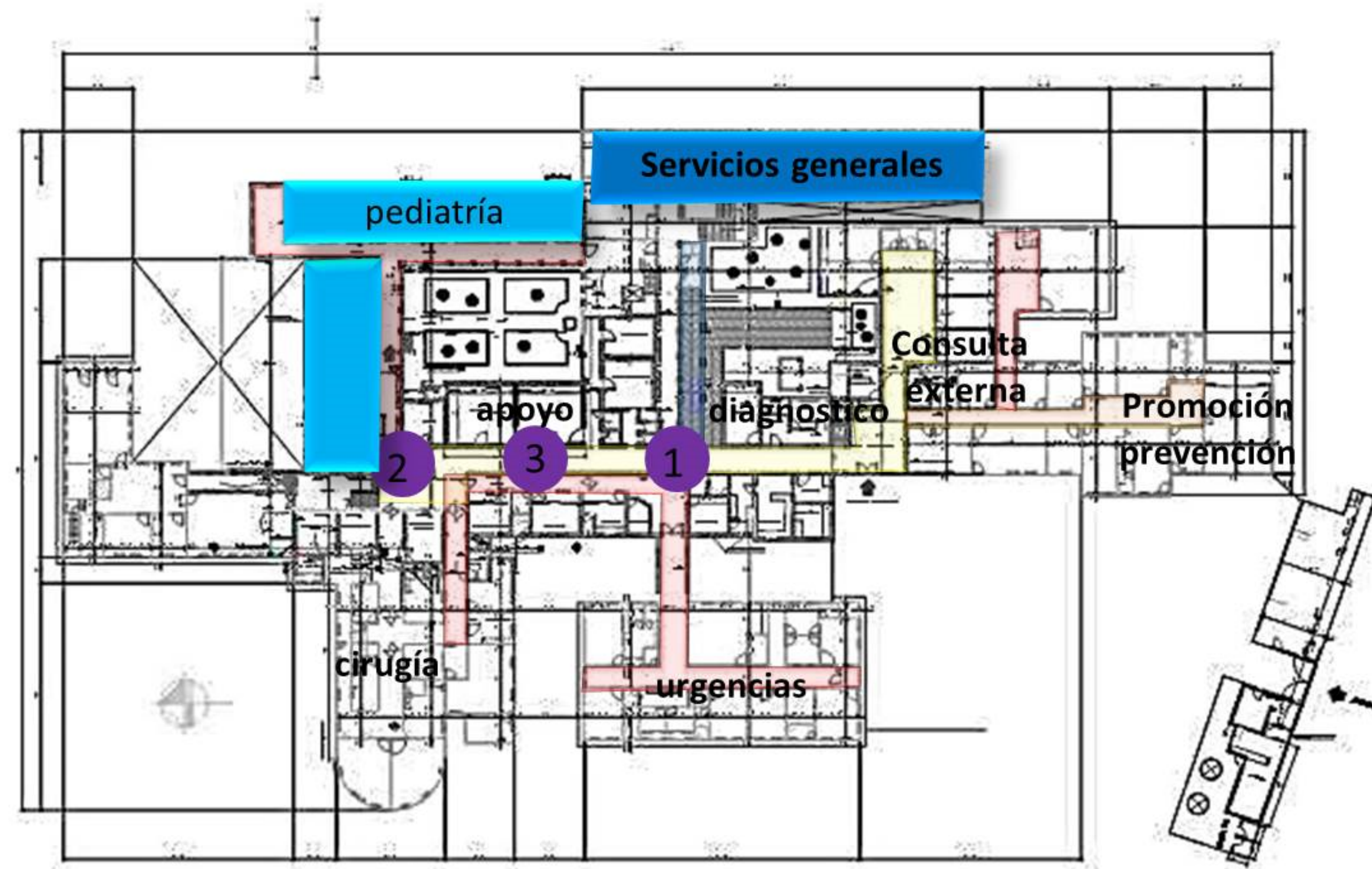

ETAPA	CONSISTE	CONCEPTO	CARACTERISTICAS	BENEFICIO
1	Independizar el paciente pediátrico, generando estancias especializadas en su manejo trato y atención, establecidos en las diferentes leyes, cartas, normas, derechos tanto nacionales como internacionales	GENERACION	<ul style="list-style-type: none"> Áreas acordes al paciente Manejo de nuevas formas de tratamiento Circulaciones acordes a norma Manejo de criterios psicosociales 	<ul style="list-style-type: none"> Libera las circulaciones publicas del hospital. Concentra los servicios privados, liberando servicios públicos a los costados Adopta los servicios generales para reubicarlos en un sitio que sea acorde a su función y norma de protocolo
2	Reformar y consolidar el servicio de cirugía según los requerimientos de un hospital de tercer nivel. Generar unidades de cuidados intensivos quirófanos especializados y pediátricos.	REFORMA Y GENERACION	<ul style="list-style-type: none"> circulaciones privadas organizadas (horizontales y verticales) Manejo de espacios independientes para adultos y niños Manejo de normativa para tercer nivel Generación de punto de conexión interno y directo con el servicio de hospitalización. 	<ul style="list-style-type: none"> Aumento de capacidad de atención de usuarios Mayor cobertura de servicios Liberación de circulaciones publicas.
3	Aumentar la capacidad de habitaciones para el manejo de pacientes, sectionar por tipos de enfermedades y niveles de contagio.	ADECUACION Y GENERACION	<ul style="list-style-type: none"> manejo de áreas privadas y publicas independientes Categorización por pisos áreas o tipos de enfermedades y compatibilidades Implementación de zonas de ocio y relajación como enfoque social. 	<ul style="list-style-type: none"> Ampliación en cobertura, manejo y tratamiento de pacientes.

ESQUEMA DE ETAPAS.

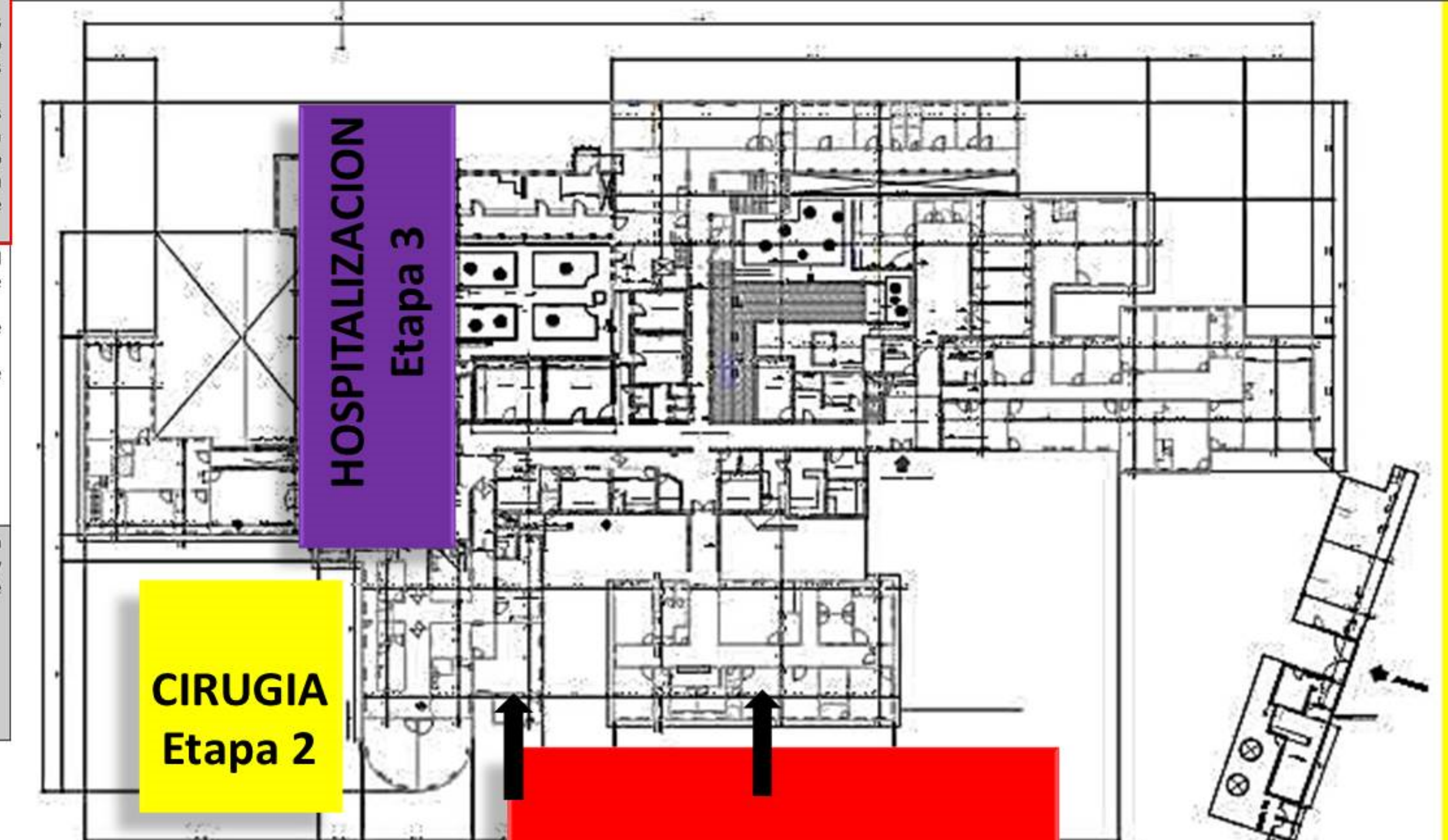

PROYECCION DE NIVELES

PABELLON INFANTIL: 2 niveles

CIRUGIA: 1 nivel

HOSPITALIZACION: en altura

Con la propuesta del pabellón infantil incorporando la zona de servicios generales se liberan del todo las circulaciones publicas del hospital y se genera a partir del pabellón infantil un nuevo centro de distribución de servicios interno, controlando el cruce de circulaciones y evitando el contacto con el publico

PABELLON INFANTIL
Etapa 1

SERVICIOS GENERALES

Se implanta el pabellón infantil en este sector, por la proximidad a los servicios privados y de apoyo del hospital. De los cuales el pabellón se va a abastecer.

Se genera una infraestructura independiente en manejo al publico, pero se conecta con el hospital por medio de circulaciones privadas y de servicio.

ESTANCIAS CON INCONVENIENTES

Pediatría servicios generales

Se encuentran opuestas alas circulaciones privadas de las demás estancias, obligando a trasladar pacientes o material por circulaciones publicas evidenciando o exponiendo el protocolo de manejo.



PABELLON INFANTIL DESDE UNA PERSPECTIVA PSICOSOCIAL



PROPUESTA