Cartilla Visual 2026

Área de Experiencia y Comunicaciones. Orgullosamente Banboger – Guía práctica para diseño interno

Banco de Bogotá

Banco de Bogotá

01

Propósito

Esta guía tiene como objetivo orientar a practicantes y diseñadores en la producción de piezas gráficas para las comunicaciones internas del Banco de Bogotá, asegurando coherencia visual, eficiencia y alineación con la identidad corporativa.

02
Principios básicos

- **Coherencia visual:** Todas las piezas deben respetar la identidad del Banco de Bogotá.
- **Claridad:** Diseños limpios, jerarquía tipográfica clara y mensajes directos.
- **Adaptabilidad:** Piezas optimizadas para formatos digitales e impresos.
- **Conexión emocional:** Reflejar orgullo y pertenencia, alineado con la campaña Orgullosamente.

03

Paleta cromática

Banco de Bogotá

#0043A9

Banco de Bogotá

#7CB1C0

Banco de Bogotá

#F9B818

Banco de Bogotá

#ADB063

#EC3030

Banco de Bogotá

04
Tipografía

Titulares: Kiffo BDB Bold
Textos secundarios: Kiffo BDBRegular

Evitar tipografías no corporativas.
Tamaño minimo para piezas 18pt

05

Elementos gráficos

- Íconos simples y funcionales.
- Botones con esquinas redondeadas(12pt) y colores corporativos.
- Uso del hashtag **#OrgullosamenteBanboger** en piezas clave.

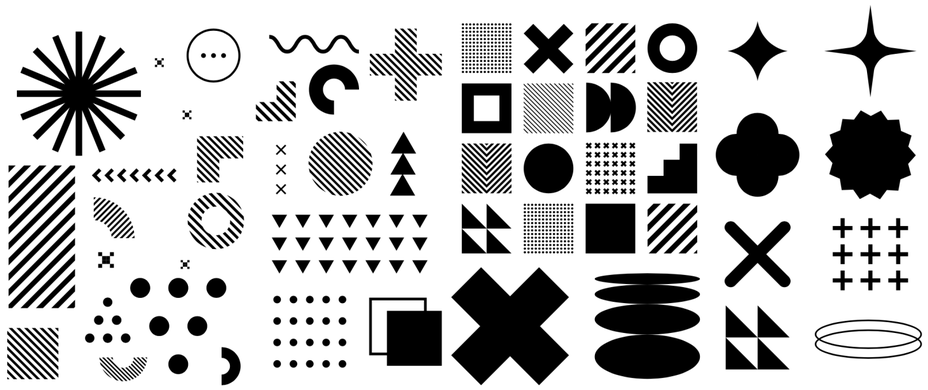

06

Formatos más usados

- **Mailing**: 800 px * lo que de de alto.
- **News (site):** Diseño adaptable a web y móvil.
- **Destacado:** 650 px*330 px
- **Nota Interna:** 800 px * lo que de de alto.
- **Juntos:** Piezas horizontales para intranet.
- **Peso menos de 500 KB**

07

Plantillas recomendadas

Header: Logo Banco de Bogotá + título + fecha.
Cuerpo: Imagen principal + texto breve + botón interactivo (Ver más).
Footer: Hashtag corporativo y enlaces internos.

Ejemplo nota interna:.

08

Buenas prácticas

- Poner siempre los textos legales.
- Mantener márgenes y espacios en blanco.
- Evitar saturación de texto.
- Priorizar imágenes de alta calidad.
- Validar cada pieza con el equipo antes de publicación.

Banco de Bogotá

09

Recursos disponibles

- Carpeta compartida con plantillas y ejemplos.
- Carpeta de fotos de Banbogers
- Guía rápida de colores y tipografía.
- Puedes usar recursos GRATIS de banco de imágenes.

Banco de Bogotá

10

Checklist antes de entregar

- ¿Respeta la paleta y tipografía corporativa?
- ¿El mensaje es claro y breve?
- ¿El formato es adecuado para el canal?
- ¿Incluye hashtag y elementos de identidad?

Cartilla
Visual
2025

Gracias

Bancode Bogotá