

PLANTA CUBIERTA

ESC: 1:120

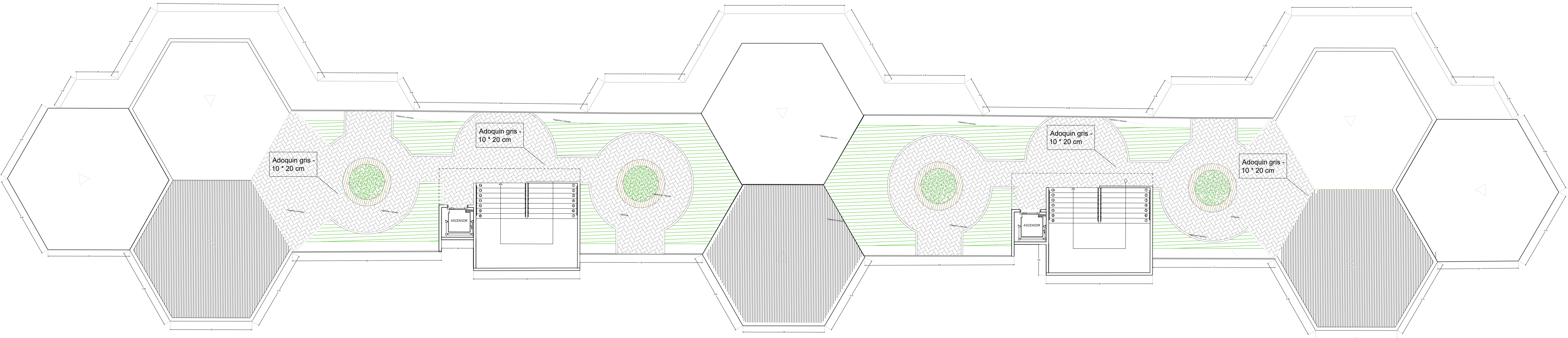

CUBIERTA AUDITORIO

ESC: 1:75

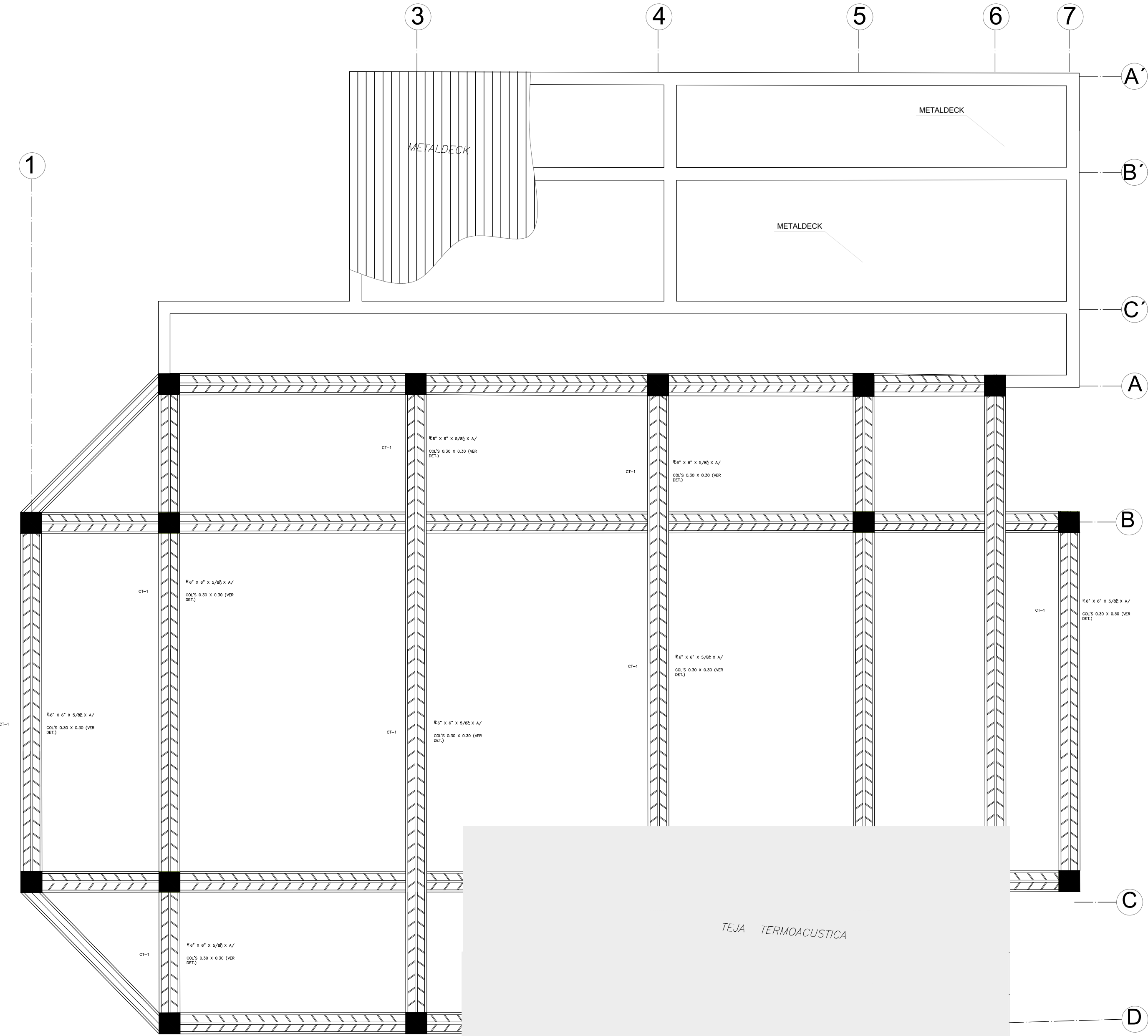

DETALLE CUBIERTA

ESC: 1:10

Vegetacion y arbustos

Sustrato drenaje

Capa sustrato vegetal

Capa drenaje

Capa retenedora

Capa antiraiz

Capa impermeabilizante

Placa metaldeck

Vigueta perfil doble C

Vigueta cielo raso

Omega cielo raso

Cielo raso en Drywall

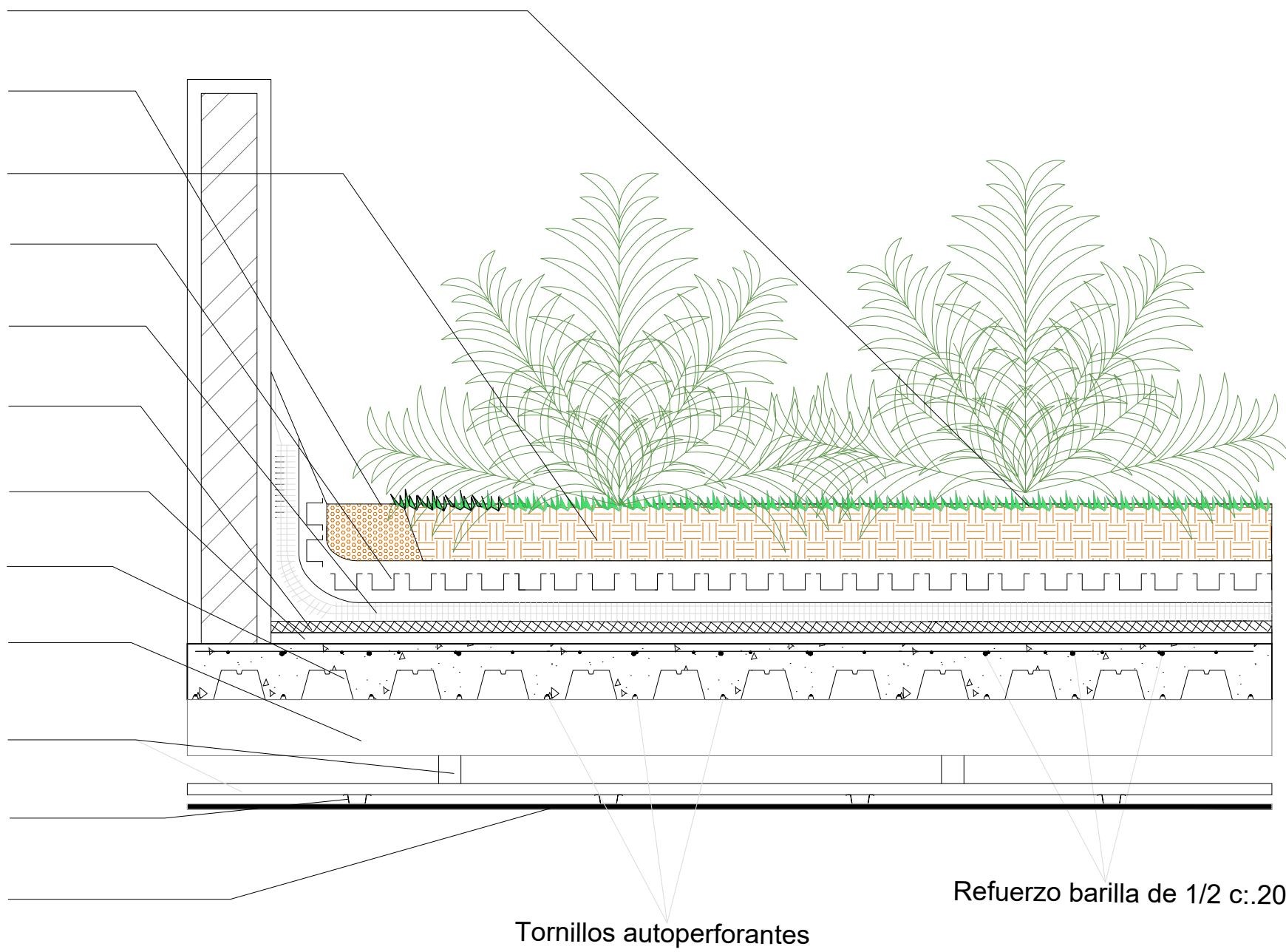

DETALLE CERCHA

ESC: 1:10

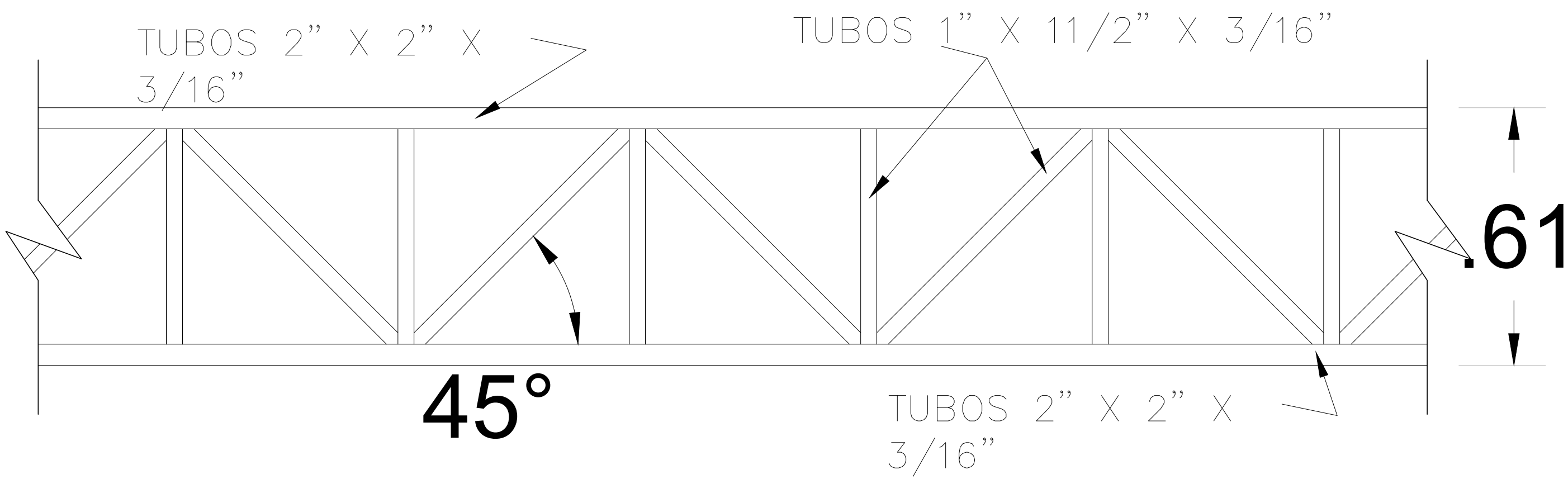

UNIVERSIDAD SANTO TOMAS

BUCARAMANGA

DIVISION DE INGENIERIA Y
ARQUITECTURA
FACULTAD DE ARQUITECTURA

SEMESTRE: X

TALLER X (PROYECTO DE
GRADO)

DOCENTE:
ENDER BALLESTEROS

ESTUDIANTES:
CRISTAN VALDERRAMA
(2244111)

CARLOS TORRES
(2253260)

PROYECTO:
INITUCION EDUCATIVA

CONTENIDO:
PLANTA CUBIERTA

ESCALA:
1:120

FECHA:
26/04/2023

N° PLANCHA

10/11

