

FACHADA NORTE

ESC: 1:110



FACHADA SUR

ESC: 1:110

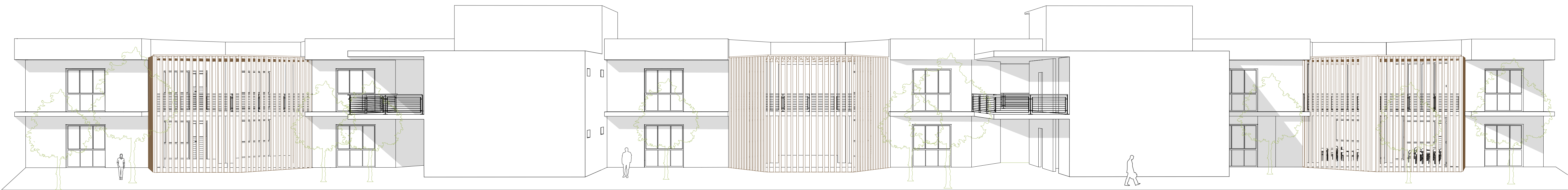

FACHADA OESTE

ESC: 1:110



UNIVERSIDAD SANTO TOMAS
BUCARAMANGA

DIVISION DE INGENIERIA Y
ARQUITECTURA
FACULTAD DE ARQUITECTURA

SEMESTRE: X

TALLER X (PROYECTO DE
GRADO)

DOCENTE:
ENDER BALLESTEROS

ESTUDIANTES:

CRISTAN VALDERRAMA
(2244111)

CARLOS TORRES
(2253260)

PROYECTO:
INITIUCION EDUCATIVA

CONTENIDO:
FACHADA

ESCALA:
1:110

FECHA:
26/04/2023

N° PLANCHA

11/11

