

PLANTA SALONES PRIMER PISO  
ESC: 1:75

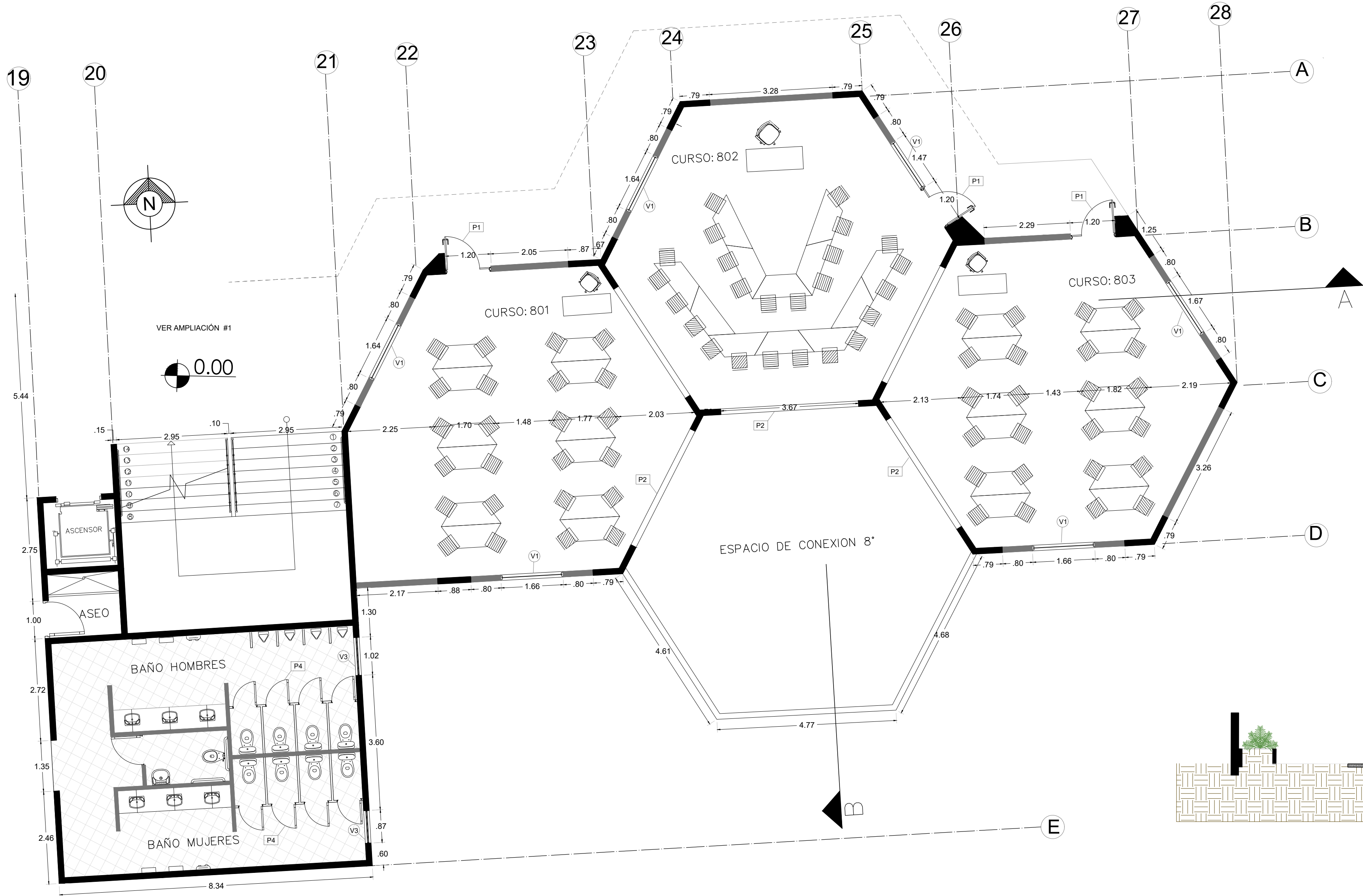

CORTE A-A  
ESC: 1:50

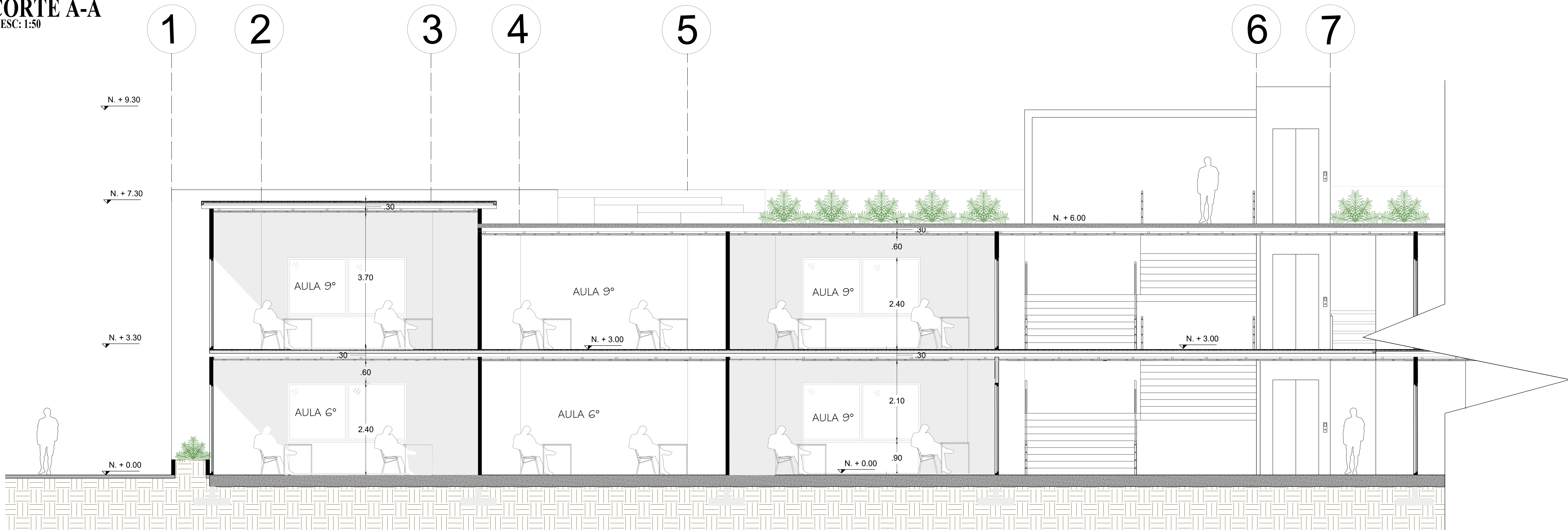

AMPLIACION #1

CORTE B-B  
ESC: 1:75

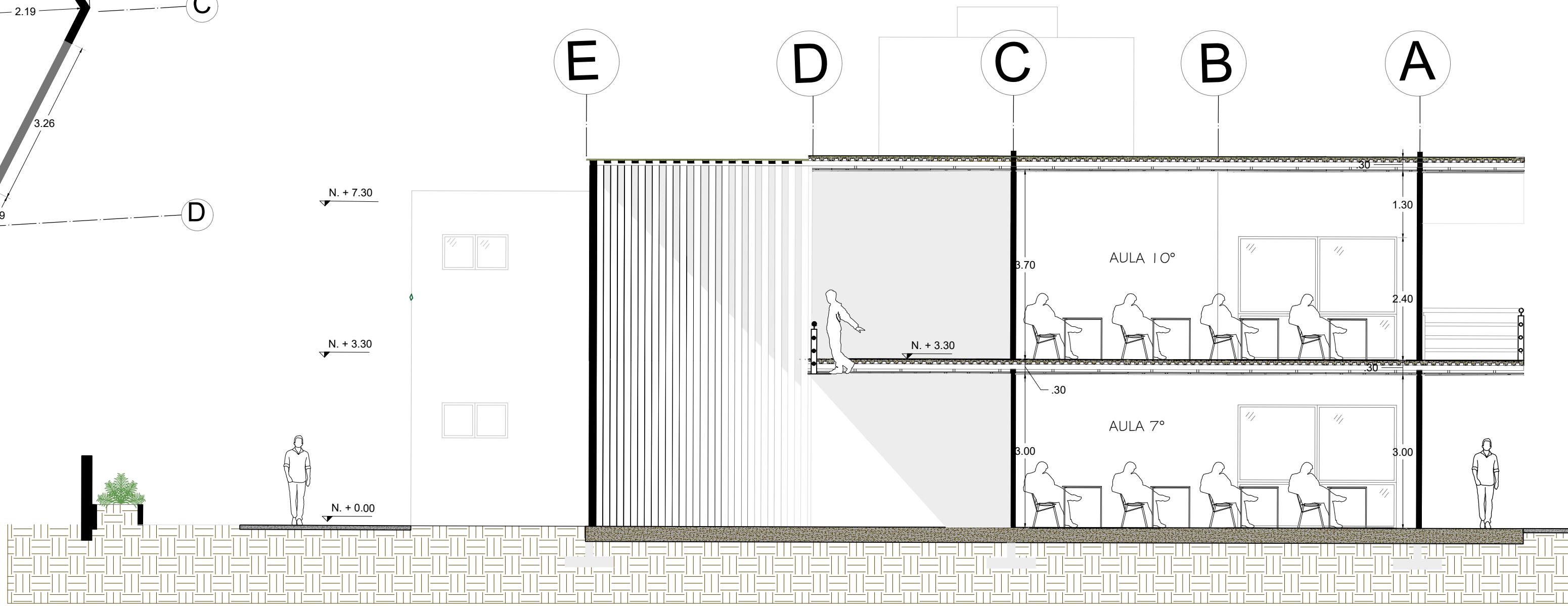

UNIVERSIDAD SANTO TOMÁS  
BUCARAMANGA

DIVISION DE INGENIERIA Y  
ARQUITECTURA  
FACULTAD DE ARQUITECTURA

SEMESTRE: X

TALLER X (PROYECTO DE  
GRADO)

DOCENTE:  
ENDER BARRIENTOS

ESTUDIANTES:  
  
CRISTAN VALDERRAMA  
(2244111)  
  
CARLOS TORRES  
(2253260)

PROYECTO:  
INITIUCION EDUCATIVA

CONTENIDO:  
AMPLIACION #1  
CORTES

ESCALA:  
1:120

FECHA:  
26/04/2023

N° PLANCHA

4/11

