

# PLANTA PRIMER PISO

ESC: 1:75

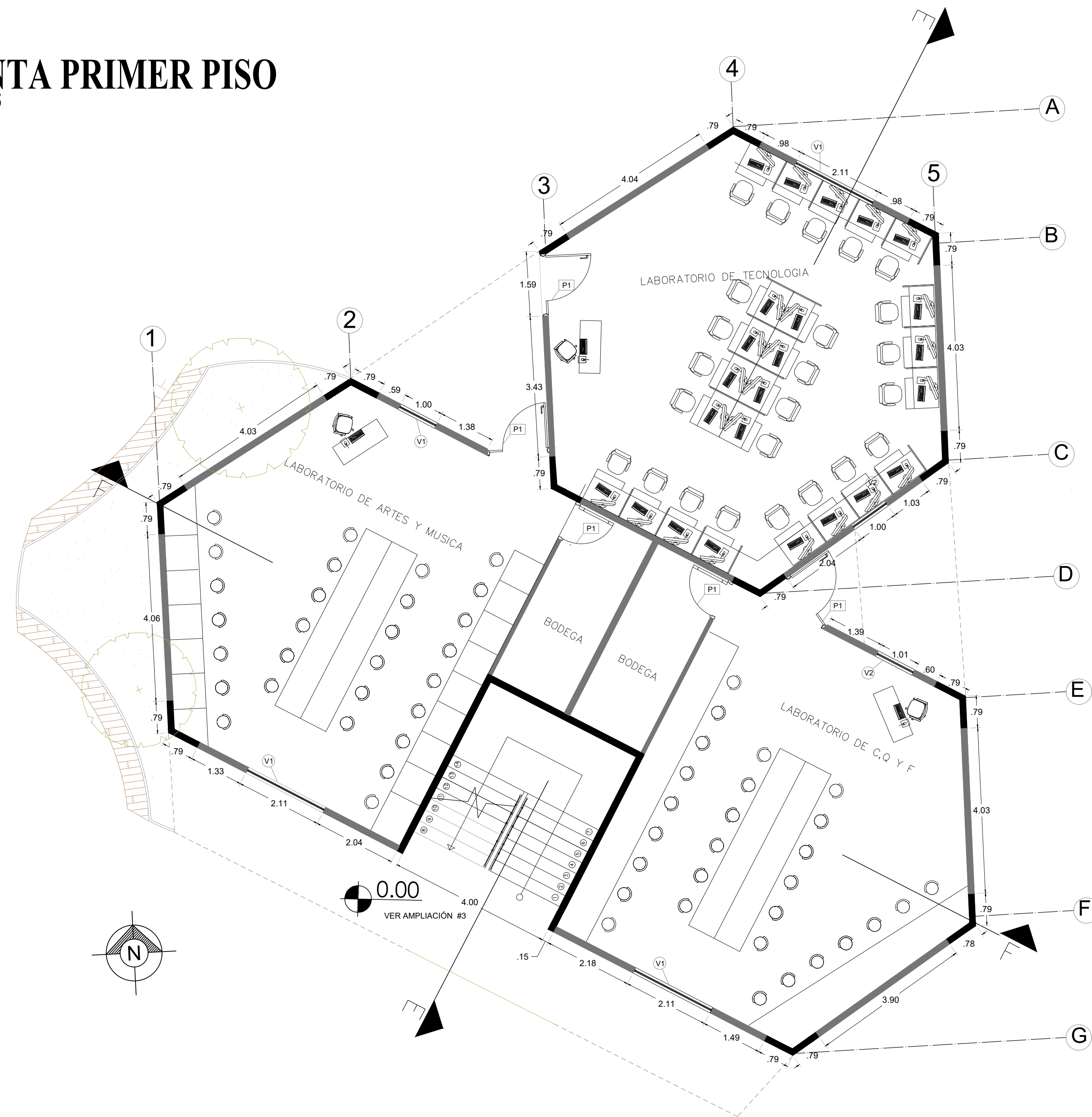

# AMPLIACION #3

## CORTE F-F

ESC: 1:75

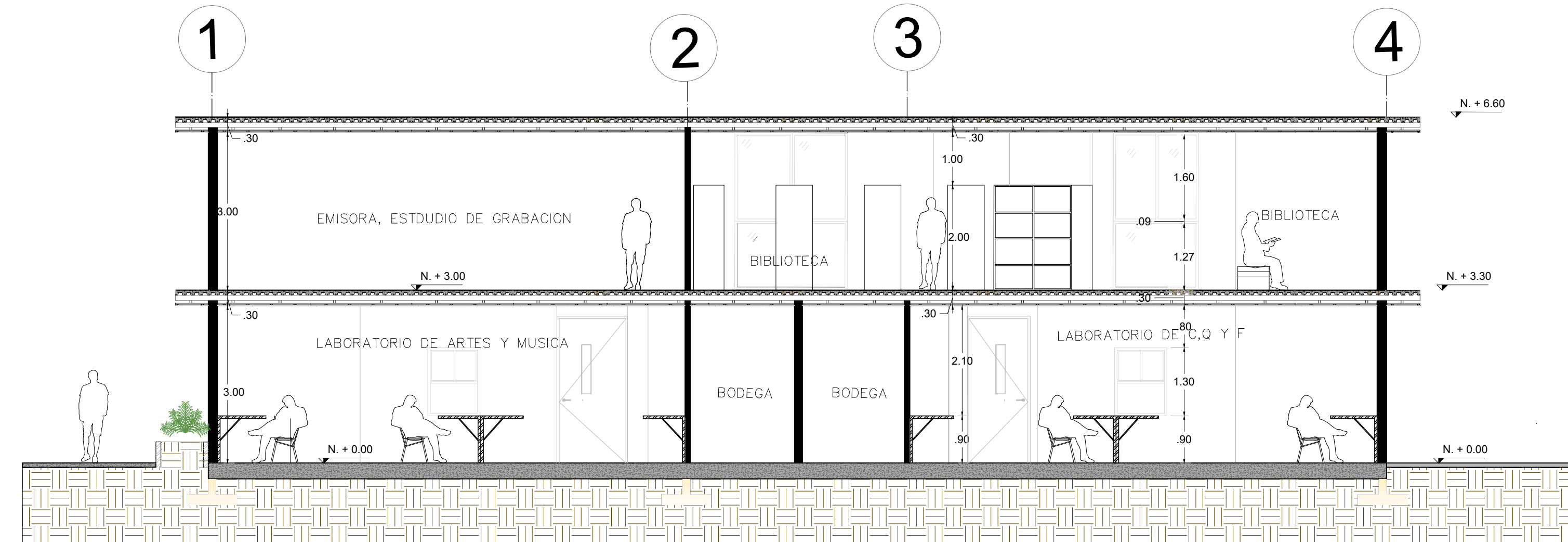

## CORTE E-E

ESC: 1:40

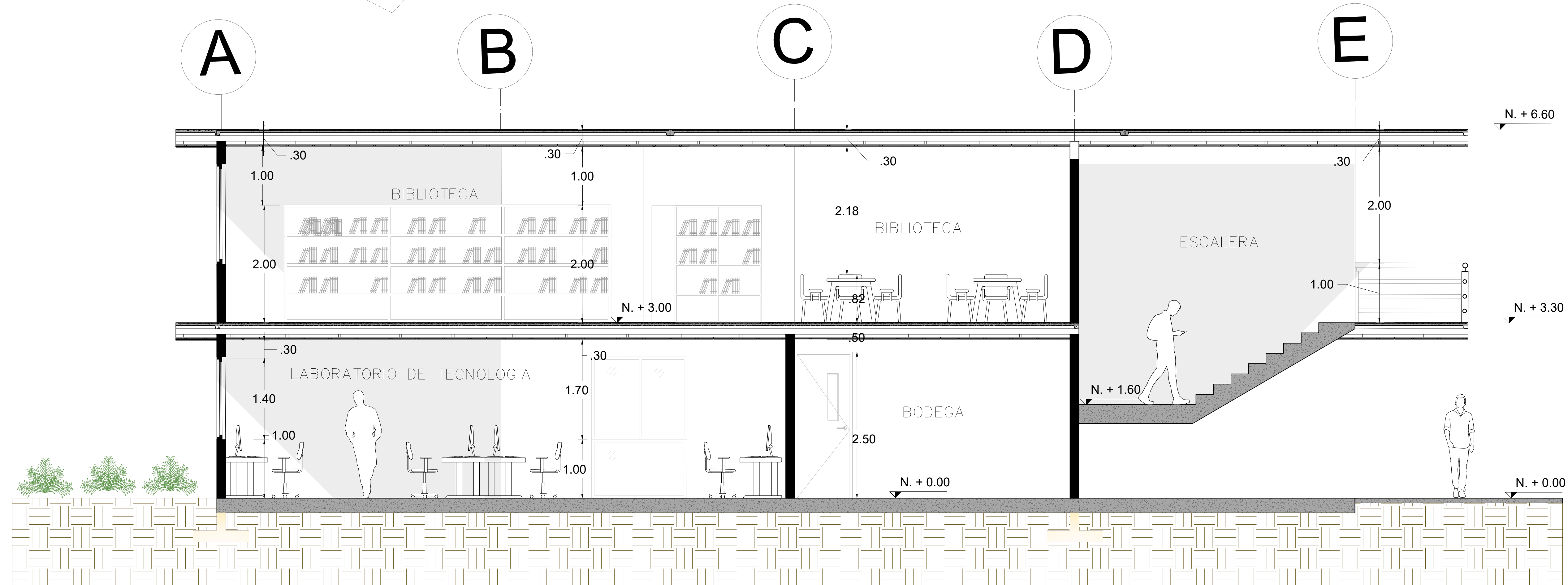

UNIVERSIDAD SANTO TOMÁS

BUCARAMANGA

DIVISION DE INGENIERIA Y  
ARQUITECTURA  
FACULTAD DE ARQUITECTURA

SEMESTRE: X

TALLER X (PROYECTO DE  
GRADO)

DOCENTE:  
ENDER BARRIENTOS

ESTUDIANTES:

CRISTAN VALDERRAMA  
(2244111)

CARLOS TORRES  
(2253260)

PROYECTO:  
INITIUCION EDUCATIVA

CONTENIDO:  
AMPLIACION# 3  
CORTES

ESCALA:  
1:120

Nº PLANCHA

6/11

FECHA:  
26/04/2023

