

PLANTA PRIMER PISO

ESC: 1:75

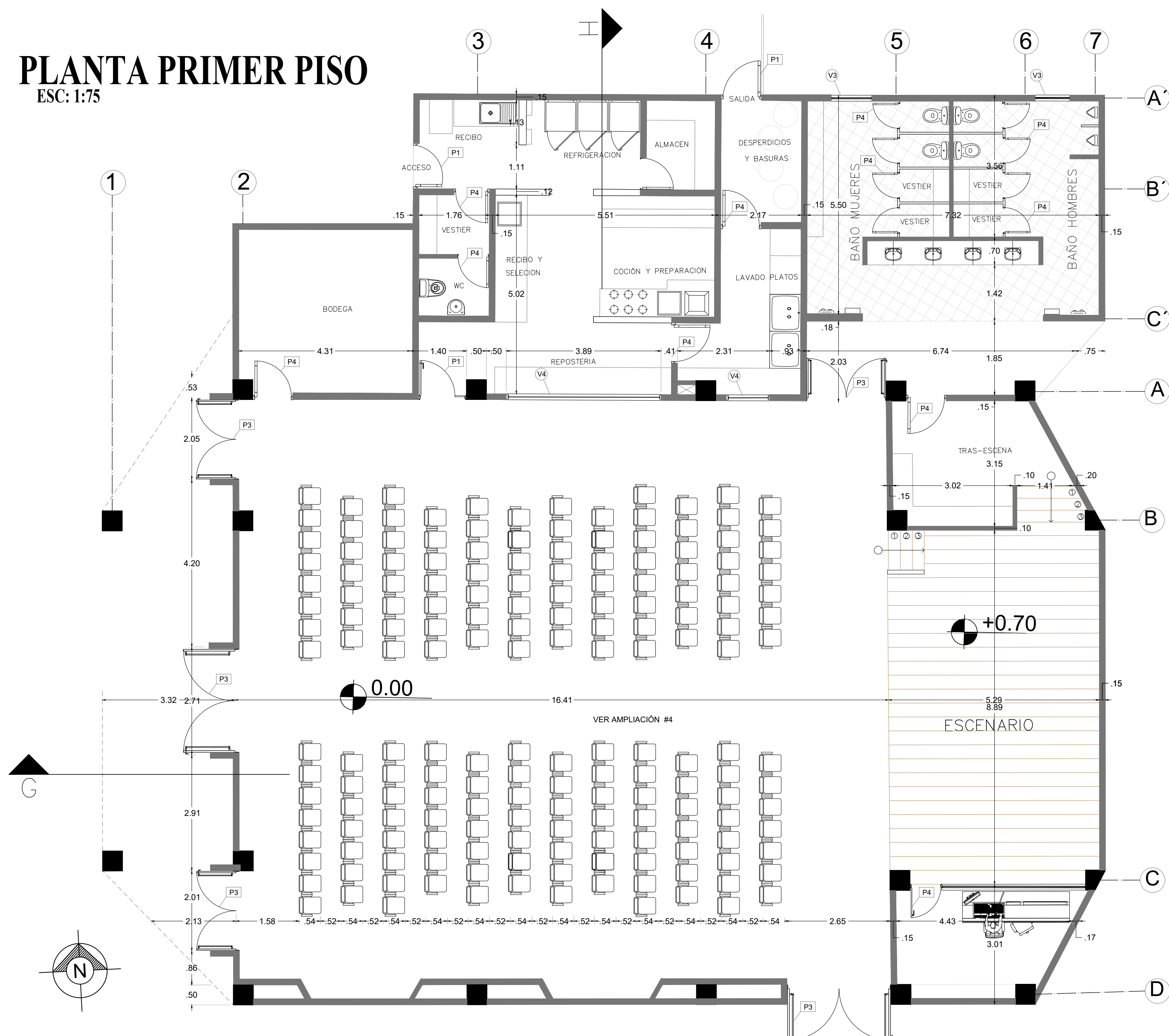

CORTE G-G

ESC: 1:40

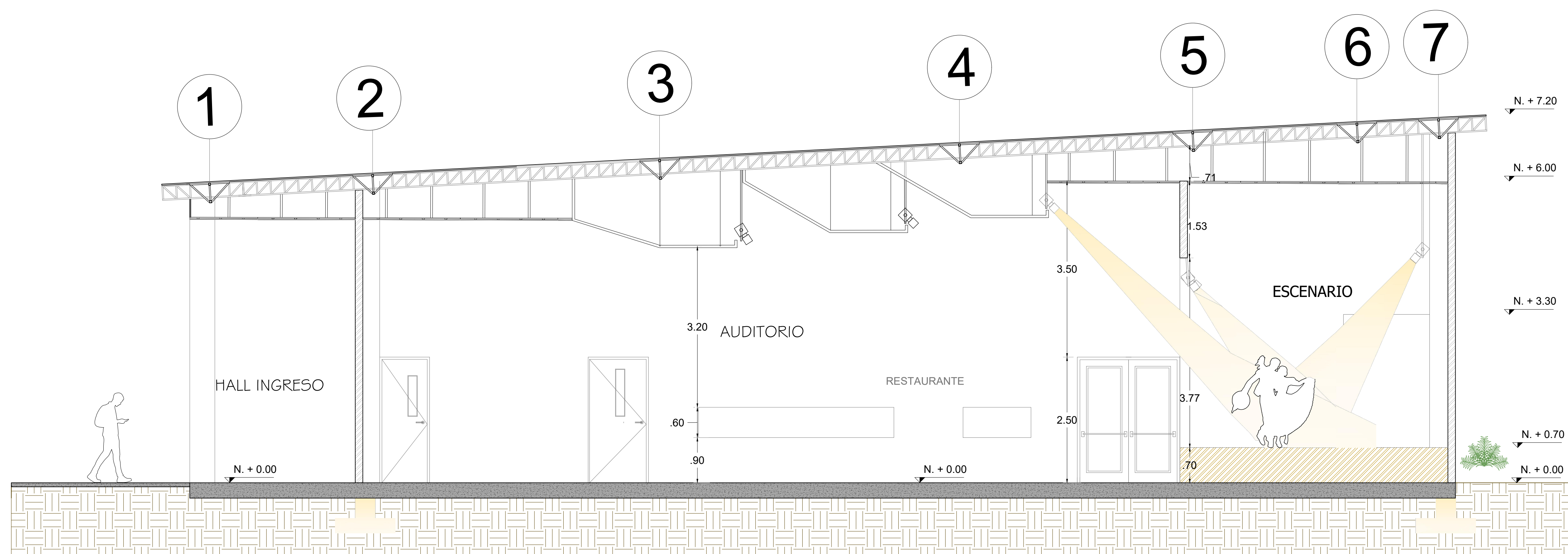

AMPLIACION #4

CORTE H-H

ESC: 1:75

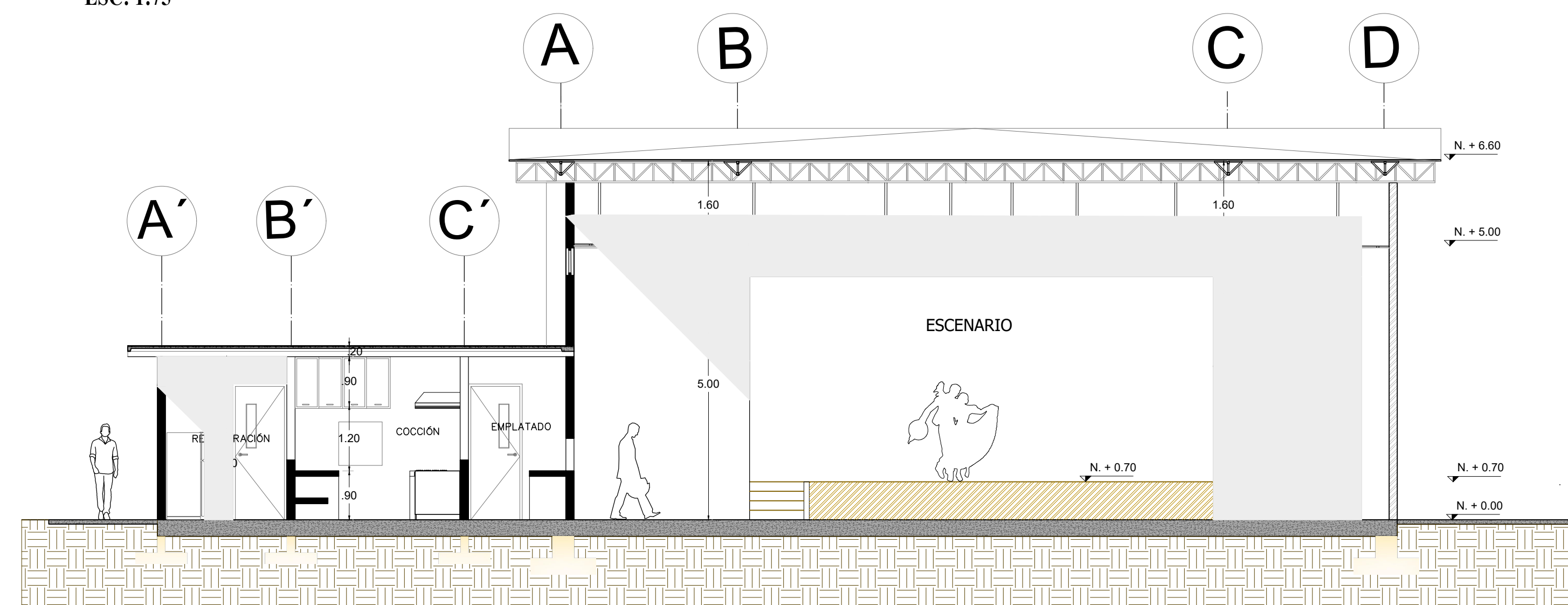

UNIVERSIDAD SANTO TOMÁS
BUCARAMANGA

DIVISION DE INGENIERIA Y
ARQUITECTURA
FACULTAD DE ARQUITECTURA

SEMESTRE: X

TALLER X (PROYECTO DE
GRADO)

DOCENTE:
ENDER BARRIENTOS

ESTUDIANTES:
CRISTAN VALDERRAMA
(2244111)
CARLOS TORRES
(2253260)

PROYECTO:
INTITUCION EDUCATIVA

CONTENIDO:
AMPLIACION #4
CORTES

ESCALA:
1:120

FECHA:
26/04/2023

N° PLANCHA

7/11

