



UNIVERSIDAD
SANTO TOMÁS

ANEXO 9

Programación de Obra

Id	Modo de tarea	Nombre de tarea	Duración	Comienzo	Fin	Predecesoras	Costo	enero 2024						
								23	28	2	7	12	1	
1		RECONSTRUCCIÓN Y REPARACIÓN PLACA HUELLA BARRIO PEÑITAS MUNICIPIO DE VICTORIA, CALDAS	60 días	1/07/2024	7/09/2024		\$ 276,502,049.00							
2		RELACIÓN DE ACTIVIDADES	60 días	1/07/2024	7/09/2024		\$ 120,218,283.00							
3		PRELIMINARES	23 días	1/07/2024	27/07/2024		\$ 16,615,550.00							
4		Localización y replanteo	3 días	1/07/2024	4/07/2024		\$ 4,534,350.00							
5		Excavaciones varias sin clasificar	10 días	4/07/2024	15/07/2024	4	\$ 778,680.00							
6		Base granular clase B	10 días	4/07/2024	15/07/2024	5CC	\$ 4,051,809.00							
7		Demolición de pavimento rigido	16 días	4/07/2024	22/07/2024	4	\$ 6,068,951.00							
8		Demolición de bordillo de concreto	4 días	4/07/2024	8/07/2024	4	\$ 531,760.00							
9		Aseo de obra	1 día	26/07/2024	27/07/2024	17	\$ 650,000.00							
10		ELEMENTOS DE CONCRETO	34 días	10/07/2024	17/08/2024		\$ 50,002,358.00							
11		Pavimento en concreto hidraulico de 3000 PSI	22 días	10/07/2024	4/08/2024	7CC+5 días	\$ 9,131,013.00							
12		Cuneta de concreto vaciada in situ	14 días	21/07/2024	6/08/2024	11CC+10 días	\$ 26,409,845.00							
13		Bordillo de concreto vaciado in situ	10 días	6/08/2024	17/08/2024	12	\$ 14,461,500.00							
14		ACEROS	20 días	10/07/2024	1/08/2024		\$ 29,586,759.00							
15		Acero de refuerzo de FY = 4.200 Kg/cm 2 (60.000 PSI)	20 días	10/07/2024	1/08/2024	11CC	\$ 29,586,759.00							
16		OTRAS ACTIVIDADES	60 días	1/07/2024	7/09/2024		\$ 24,013,616.00							

Proyecto: Programacion Base
Fecha: 1/06/2024

Tarea		Resumen inactivo		Tareas externas	
División		Tarea manual		Hito externo	
Hito		solo duración		Fecha límite	
Resumen		Informe de resumen manual		Tareas críticas	
Resumen del proyecto		Resumen manual		División crítica	
Tarea inactiva		solo el comienzo		Progreso	
Hito inactivo		solo fin		Progreso manual	

Id	Modo de tarea	Nombre de tarea	Duración	Comienzo	Fin	Predecesoras	Costo	enero 2024						
								23	28	2	7	12	1	
17		Cargue y transporte de materiales provenientes de la excavación y demolición, distancias mayores de mil metros (1000m)	15 días	9/07/2024	26/07/2024	8	\$ 3,357,706.00							
18		Sello de juntas, grietas y fisuras	30 días	4/08/2024	7/09/2024	11	\$ 12,155,910.00							
19		Formulación y ejecución de plan de control de tráfico vehicular	30 días	1/07/2024	4/08/2024		\$ 8,500,000.00							
20		COSTO TOTAL DE LA OBRA CON AU	60 días	1/07/2024	7/09/2024		\$ 156,283,766.00							

Proyecto: Programacion Base
 Fecha: 1/06/2024

Tarea		Resumen inactivo		Tareas externas	
División		Tarea manual		Hito externo	
Hito		solo duración		Fecha límite	
Resumen		Informe de resumen manual		Tareas críticas	
Resumen del proyecto		Resumen manual		División crítica	
Tarea inactiva		solo el comienzo		Progreso	
Hito inactivo		solo fin		Progreso manual	

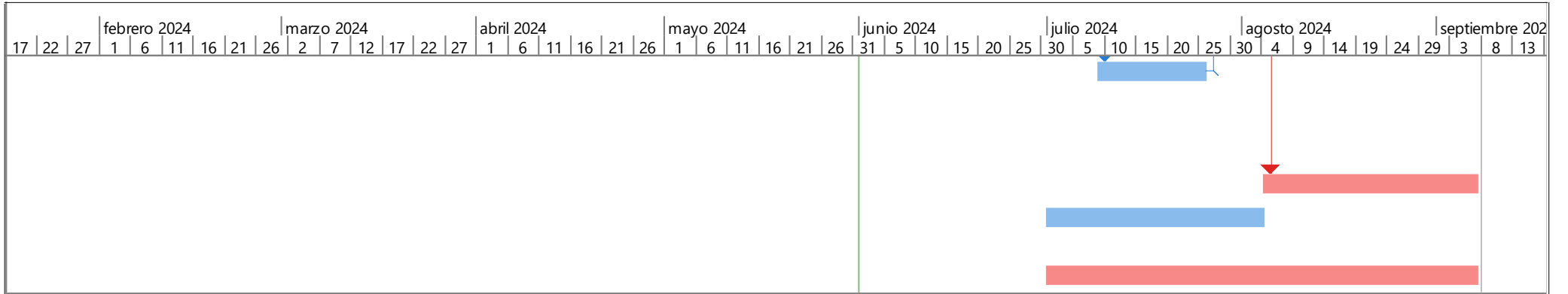

Proyecto: Programacion Base Fecha: 1/06/2024	Tarea		Resumen inactivo		Tareas externas	
	División		Tarea manual		Hito externo	
	Hito		solo duración		Fecha límite	
	Resumen		Informe de resumen manual		Tareas críticas	
	Resumen del proyecto		Resumen manual		División crítica	
	Tarea inactiva		solo el comienzo		Progreso	
	Hito inactivo		solo fin		Progreso manual	