A14 PLANTA AUDITORIO PRIMER PISO
ESC 1:90

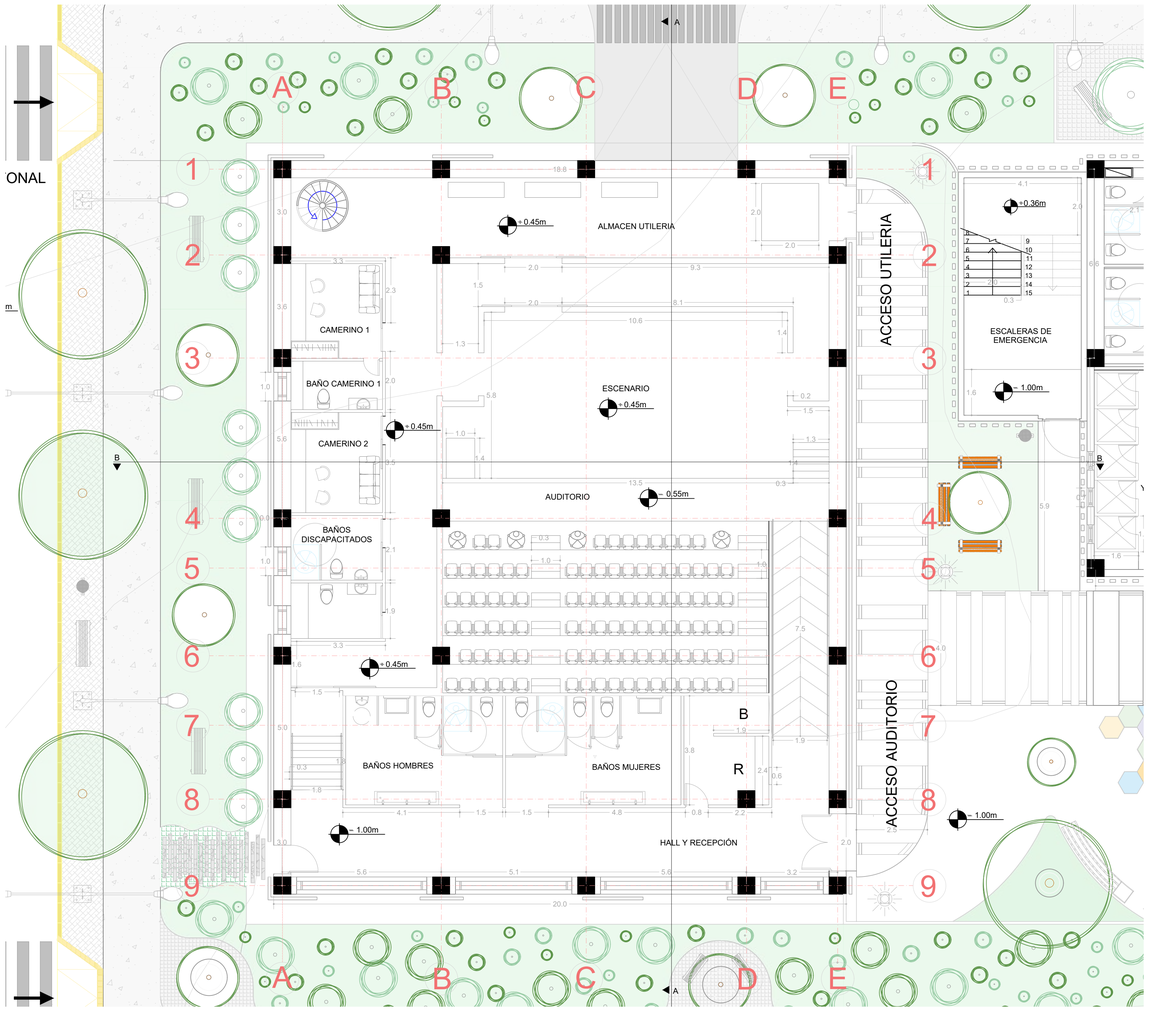

A14 CORTE A AUDITORIO
ESC 1:100

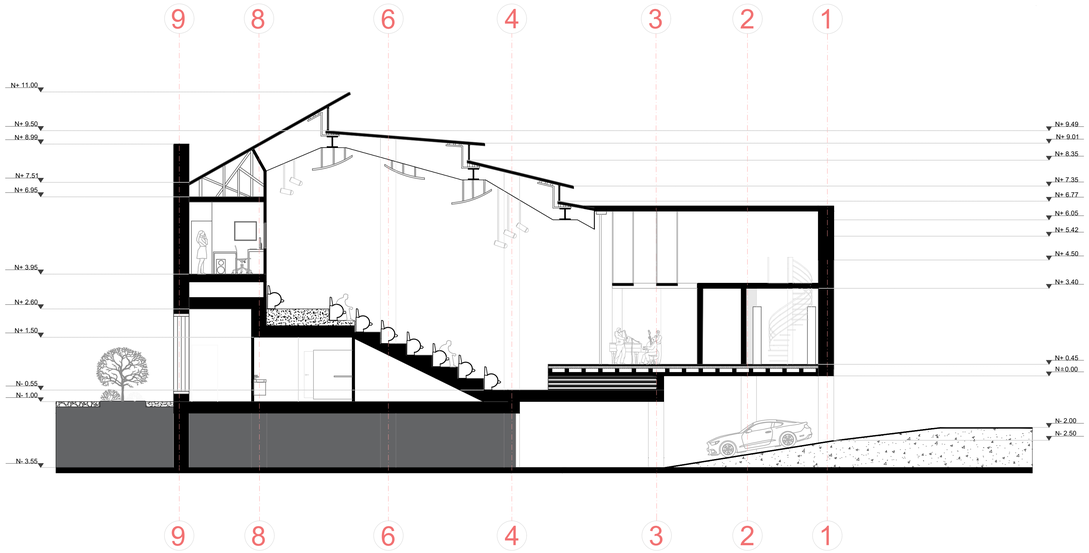

A14 PLANTA AUDITORIO PRIMER PISO
ESC 1:500

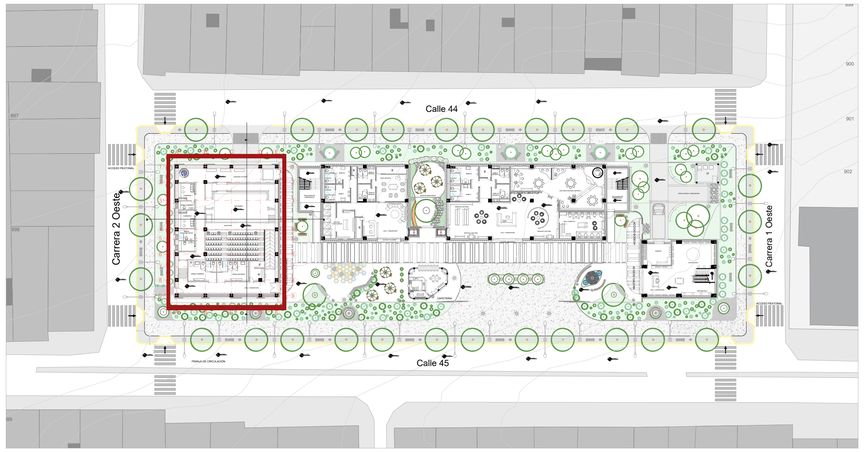

A14 PLANTA AUDITORIO PRIMER PISO
ESC 1:210

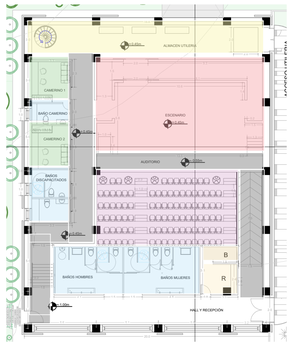

Sub-Zonas	Nivel
Almacenamiento	1
Escenario	1
Camerino 1	1
Camerino 2	1
Baños internos	1
Baños Externos	1
Bodega 1	1
Recepción	1
Zona de sillas	1

LOCALIZACIÓN

COLOMBIA - SANTANDER - BUCARAMANGA
COMUNA 5 - BARRIO CAMPO HERMOSO

UNIVERSIDAD SANTO TOMÁS
-ABIERTA Y A DISTANCIA-

NOMBRE
MARIA NATHALIA ZAPATA FLÓREZ

CODIGO
2292290

PROYECTO DE GRADO
Centro cultural publico
"SINAPSIS"
BUCARAMANGA, 2025

AREA NETA	5.100m2
AREA UTIL	3.136m2
AREA CONSTRUIDA	3.303m2
AREA OCUPADA	1.449,24m2
IND. CONSTRUCCIÓN	P 2.10 - R 0.64
IMD. OCUPACIÓN	P 0.70 - R 0.28

10
SEMESTRE

ENTREGA FINAL PROYECTO DE GRADO

CONVECIONES

PLANTA AUDITORIO
PRIMER PISO

ESCALA
INDICADA

FECHA
30/04/25

REVISION

PLANCHA N°
14

DE