



UNIVERSIDAD SANTO TOMÁS
PRIMER CLAUSTRO UNIVERSITARIO DE COLOMBIA
BUCARAMANGA

VIGILADA MINEDUCACIÓN - SNIES 1705



Portafolio de servicios

CRAiüSTA

Centro de Recursos para el Aprendizaje y la Investigación
Bucaramanga



Con presencia en:

[Bogotá](#) | [Convento Santo Domingo](#) | [Bucaramanga](#)

[Medellín](#) | [Tunja](#) | [Villavicencio](#) | [Universidad Abierta y a Distancia](#)



UNIVERSIDAD SANTO TOMÁS
PRIMER CLAUSTRO UNIVERSITARIO DE COLOMBIA
BUCARAMANGA

VIGILADA MINEDUCACIÓN - SNIES 1705



CRAIU**STA**

Centro de Recursos para el Aprendizaje y la Investigación

**Centro de Recursos para el Aprendizaje y la Investigación
CRAI-USTA**

Director General

Fray Guillermo León Villa Hincapié, O.P.

Directora Técnica

Viviana Marcela Vargas Leal

Gestor de Análisis Bibliográfico

Julián David López Báez

Colaboradores del CRAI-USTA

Contacto:

coserbi@ustabuca.edu.co

secbiblio@ustabuca.edu.co

(57) 6985858 Ext.: 6325 - 6340

Carrera 18 No. 9-27 Comuneros

Universidad Santo Tomás

Campus Bucaramanga

SECCIONAL BUCARAMANGA



CAMPUS BUCARAMANGA

Cr 18 N° 9 – 27

PBX 6985858

EXT 6328



CAMPUS FLORIDABLANCA

Cra. 27 N° 180 – 395

PBX 6985858

EXT 6324-6325

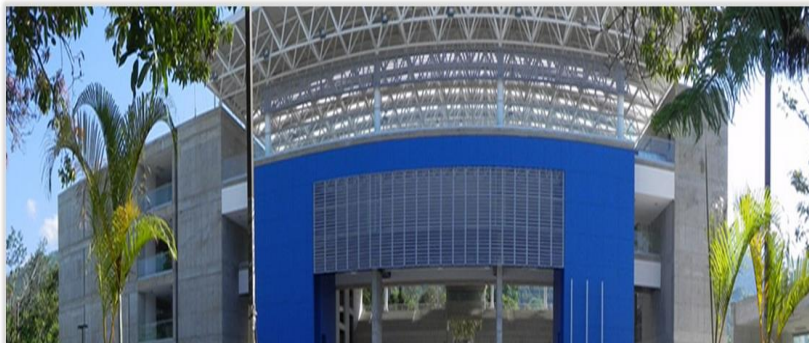

CAMPUS PIEDECUESTA

Finca Colorados Km 13

Autopista Piedecuesta

PBX 6985858

EXT 6330

SERVICIOS PRESENCIALES



Asesoría y referencia

Asesoría personalizada en búsqueda y recuperación de la información, manejo y uso del catálogo y demás recursos ofrecidos por el CRAI. Orientación sobre las instalaciones, ubicación de las colecciones, horarios, servicios y funcionamiento en general

Dirigido a:

Estudiantes, docentes, administrativos, directivos, egresados de la USTA y comunidad en general..

Consulta en sala

El CRAI USTA pone a disposición de la comunidad universitaria una amplia colección abierta para ser consultada de manera individual o grupal en las salas de lectura.

Dirigido a:

Estudiantes, docentes, administrativos, directivos, egresados de la USTA y comunidad en general..



SERVICIOS PRESENCIALES



Préstamo externo

Permite al usuario retirar por tiempo limitado sus colecciones bibliográficas. El préstamo se solicita personalmente con el carné en el área de circulación y préstamo.

Dirigido a:

Estudiantes, docentes, administrativos, directivos y egresados afiliados a PROUSTA.

Préstamo interbibliotecario

Programa cooperativo destinado a facilitar el préstamo de material bibliográfico con otras unidades de información. En las instituciones Universitarias el estudiante debe ir personalmente y en la biblioteca Luis Ángel Arango se realiza la solicitud con la secretaria del CRAI

Dirigido a:

Estudiantes, docentes, administrativos, directivos e instituciones en convenio .



Red de Instituciones de Educación,
Investigación y Desarrollo del
Oriente Colombiano



BANCO DE LA REPUBLICA
BIBLIOTECA LUIS ANGEL ARANGO



SERVICIOS PRESENCIALES



Préstamo multicampus

Préstamo de material bibliográfico entre el sistema de bibliotecas del CRAI-USTA Colombia (Bogotá, Bucaramanga, Medellín, Tunja y Villavicencio), para facilitar el acceso y la consulta de los recursos bibliográficos. Las solicitudes deben realizarse a través del catálogo en línea.

Dirigido a:

Estudiantes, docentes, administrativos, directivos y egresados afiliados a PROUSTA.

Servicio de asesoría para personas con diversidad funcional

Brindar apoyo y asesoría especializada para acceder a la información mediante herramientas tecnológicas apropiadas que apoyan la formación académica, consulta e investigación de los estudiantes, docentes, administrativos y comunidad en general con diversidad funcional especialmente auditiva, visual y física

Dirigido a:

Estudiantes, docentes, administrativos, directivos, egresados de la USTA y comunidad en general.

An infographic titled 'EL CRAI DE LA UNIVERSIDAD SANTO TOMÁS ofrece a la comunidad el Kit de Bibliotecas Accesibles para personas con diversidad funcional'. It features a photograph of a person working at a computer workstation in a library setting. Below the photo, a list titled 'EL KIT INCLUYE:' lists four items: 'Dispositivos especializados para la lectura de documentos', 'Dispositivos de apoyo para acceso al PC', 'Aplicativos de software especializado en discapacidad', and 'Componentes de comunicación y señalética'. At the bottom, it identifies the 'Centro de Recursos para el Aprendizaje y la Investigación - CRAI' and includes logos for 'UNIVERSIDAD SANTO TOMÁS' and 'ACREDITACIÓN INSTITUCIONAL DE CALIDAD MULTICAMPUS'.

SERVICIOS EN LINEA



Asesoría por WhatsApp

Permite al usuario interactuar con el CRAI USTA con el fin de resolver dudas, inconvenientes o recibir información sobre nuestros servicios de manera rápida. Contáctenos al número 3235777335. Horario de atención lunes a viernes de 6:00 a.m. a 9:00 p.m. y sábados de 8:00 a.m. a 6:00 p.m.

Dirigido a:

Estudiantes, docentes, administrativos, directivos, egresados de la USTA y comunidad en general.

Página web

El portal web del [CRAI USTA](#) brinda acceso a todos los recursos, servicios y canales de información virtual que ofrece cada una de las áreas del Centro, además funciona como canal de divulgación de la gestión administrativa, formativa, investigativa y cultural.

Dirigido a:

Estudiantes, docentes, administrativos, directivos, egresados de la USTA y comunidad en general.



Para ingresar al CRAI-USTA dar clic en la imagen

SERVICIOS EN LINEA



Palabra clave

Opciones de búsqueda ▶ Búsqueda básica Búsqueda avanzada Historial de búsqueda

Para ingresar al catálogo dar clic en la imagen

Catálogo en línea

Permite a los usuarios identificar el acervo bibliográfico que posee el CRAI USTA, ubicación y disponibilidad. A través del [Catálogo](#) pueden hacer uso de los servicios de Renovación y Reserva de material bibliográfico.

Dirigido a:

Estudiantes, docentes, administrativos, directivos, egresados de la USTA y comunidad en general.

Salas de asesoría virtual

Atención virtual y directa de los servicios y recursos que ofrece el CRAI USTA, mediante la aplicación de [Teams Microsoft](#) y [Hangouts Gmail](#) el usuario puede realizar preguntas, resolver inquietudes y recibir asesoramiento específico sobre temas en formación de usuarios y acceso a los recursos virtuales y presenciales.

Dirigido a:

Estudiantes, docentes, administrativos, directivos, egresados de la USTA y comunidad en general.

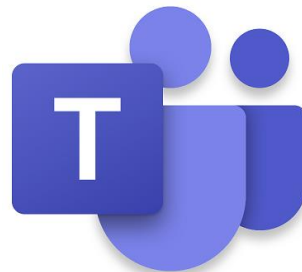

Para ingresar a las salas virtuales dar clic en las imágenes

SERVICIOS EN LINEA



Para ingresar a la mesa de ayuda dar clic en la imagen

Obtención de documentos

Mediante este servicio los usuarios pueden solicitar documentos (artículos científicos, capítulos de libros) que no se encuentran en las colecciones del CRAI-USTA. Registro y solicitudes en: <http://celsius.usta.edu.co>

Dirigido a:

Estudiantes, docentes, administrativos, directivos, egresados de la USTA

Mesa de ayuda

Permite que los usuarios envíen sus inquietudes, sugerencias, solicitudes de capacitación y solicitudes para la adquisición de material bibliográfico

Dirigido a:

Estudiantes, docentes, administrativos, directivos y egresados de la USTA



Para ingresar dar clic en la imagen

SERVICIOS EN LINEA



Para ingresar a los Recursos Electrónicos de clic en la imagen

Acceso a recursos electrónicos

Acceso virtual al Repositorio Institucional donde se aloja toda la producción intelectual de la Universidad, las bases de datos (multidisciplinarias y especializadas), herramientas de investigación, libros electrónicos, revistas digitales institucionales y especializadas, gestor de referencias bibliográfico y recursos digitales de apoyo a la academia.

Dirigido a:

Estudiantes, docentes, administrativos, directivos, egresados de la USTA y comunidad en general.

FORMACIÓN DE USUARIOS



Competencias informacionales

Línea de formación que busca fortalecer la adquisición de competencias y habilidades que tienen que ver con la Alfabetización Informacional en temas de acceso, evaluación y uso de la información académica, investigativa y científica, así como el uso de herramientas virtuales y digitales que contienen y facilitan el acceso y el tratamiento de la información, dentro de las que se encuentran: bases de datos, gestores de referencias, herramientas office y web 2.0. La línea de formación brinda acompañamiento mediante talleres, cursos, asesorías y tutorías en las modalidades presencial y virtual.

Dirigido a:

Estudiantes, docentes, administrativos, directivos, egresados de la USTA y comunidad en general.



FORMACIÓN DE USUARIOS



TALLER SCRIPTORIUM
Fundamentos de redacción

Todos los martes

3:00 p.m. a 5:00 p.m.
Aula múltiple CRAI
Campus Floridablanca

Dirigido a estudiantes de pregrado
de todos los programas

Matriculas abiertas hasta el
miércoles 20 de febrero

Requisitos: asistencia al 90% de las clases

+ INFORMACIÓN
PBX: (+57 7) 698 58 58 ext.: 6333
Inscripciones: culturacrai@ustabuca.edu.co

Centro de Recursos para el Aprendizaje y la Investigación - CRAI

 **UNIVERSIDAD SANTO TOMÁS**
PRIMER CLAUSTRO UNIVERSITARIO DE COLOMBIA
SUCARAMANGA
VICERRECTORÍA DE INVESTIGACIÓN - SHES 1788

 **ACREDITACIÓN INSTITUCIONAL DE ALTA CALIDAD MULTICAMPUS**

Escritura académica

Línea de formación que apoya los procesos de escritura y lectura en el contexto académico mediante talleres grupales de ortografía, didáctica del ensayo, fundamentos para la redacción y asesorías personalizadas en la construcción y revisión de textos académicos. La línea de formación brinda acompañamiento mediante, talleres, cursos, asesorías y tutorías en las modalidades presencial y virtual.

Dirigido a:

Estudiantes, docentes, administrativos, directivos, egresados de la USTA y comunidad en general.

FORMACIÓN DE USUARIOS



Metodología para trabajos de grado

Línea de formación que proporciona las herramientas necesarias para la aplicación de las normas APA, IEEE y VANCOUVER a través de asesorías personalizadas y talleres en los que se detalla cómo elaborar los preliminares, organizar el cuerpo del trabajo de acuerdo con las etapas del proceso de investigación y cómo citar y referenciar las diferentes fuentes de información. La línea de formación brinda acompañamiento mediante talleres, cursos, asesorías y tutorías en las modalidades presencial y virtual.

Dirigido a:

Estudiantes, docentes, administrativos, directivos, egresados de la USTA y comunidad en general.



FORMACIÓN DE USUARIOS

Gratuito y certificado

MOOC

Búsqueda, acceso y evaluación de la información

Conoce los criterios que se deben tener en cuenta para buscar, acceder y evaluar la información científica, académica y de investigación.

Fecha de inicio primera semana de cada mes

Fecha de finalización última semana de cada mes

Inscríbete aquí
inscripcioneventos.usta.edu.co

CRAI-USTA | Campus Virtual

UNIVERSIDAD SANTO TOMÁS
PRIMER CLAUSTRO UNIVERSITARIO DE COLOMBIA

ACREDITACIÓN INSTITUCIONAL DE ALTA CALIDAD MULTICAMPUS

VIGILADA MINERACIÓ - SINES 1705

MOOC Búsqueda, acceso y evaluación de la información (Nivel inicial)

El MOOC tiene como objetivo fomentar y fortalecer habilidades en la búsqueda, acceso y evaluación de información especializada y académica; así como también el conocer el uso ético que se debe dar a la información y la forma correcta de tratarla y comunicarla.

Dirigido a: Estudiantes, docentes, administrativos, directivos, egresados de la USTA y comunidad en general que realice la inscripción previa.

MOOC Búsqueda, acceso y evaluación de la información (Nivel avanzado)

El MOOC tiene como objetivo especializar a los estudiantes en el acceso a la información mediante el uso de herramientas digitales investigativas; evaluar la información con criterios que permiten filtrar, depurar y seleccionar la información más adecuada a la necesidad de cada investigador; y finalmente, dar uso ético de acuerdo a las normas y estándares que rigen a cada especialidad.

Dirigido a:

Estudiantes, docentes, administrativos, directivos, egresados de la USTA y comunidad en general que realice la inscripción previa.



FORMACIÓN DE USUARIOS

MOOC en normas APA

El MOOC tiene como intención el desarrollar las competencias necesarias para la elaboración de textos académicos e investigativos de acuerdo con el estilo APA. (Parámetros de forma y parámetros de referenciación).

Dirigido a:

Estudiantes, docentes, administrativos, directivos, egresados de la USTA y comunidad en general que realice la inscripción previa.

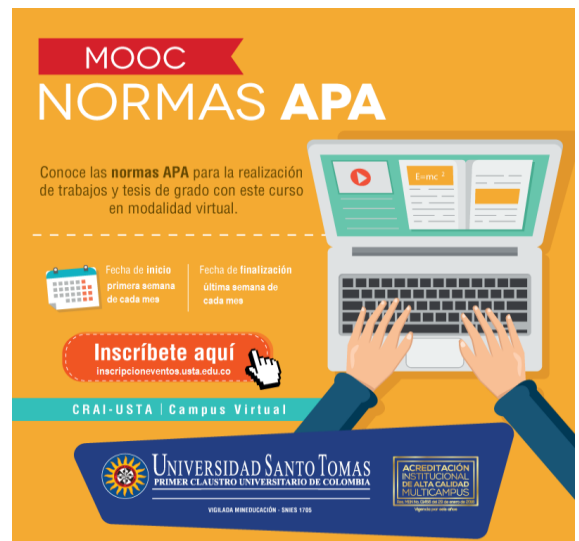

MOOC
NORMAS APA

Conoce las **normas APA** para la realización de trabajos y tesis de grado con este curso en modalidad virtual.

Fecha de inicio: primera semana de cada mes | Fecha de finalización: última semana de cada mes

Inscríbete aquí
inscripcionesventos.usta.edu.co

CRAI-USTA | Campus Virtual

UNIVERSIDAD SANTO TOMAS
PRIMER CLAUSTRO UNIVERSITARIO DE COLOMBIA

ACREDITACIÓN INSTITUCIONAL DE ALTA CALIDAD MULTICAMPUS

VOLADAZO INNOVACIÓN - INES 170



MOOC
de entrenamiento
Prueba de Lectura Crítica
Saber-PRO

Fecha de inicio: 28 FEBRERO 2019 | Fecha de finalización: 8 MARZO 2019

Inscríbete aquí
Hasta el miércoles 27 de febrero - 2019

Más información:
culturacrai@ustabucac.edu.co
(+57 7) 698-58-58 ext.: 6333

Centro de Recursos para el Aprendizaje y la Investigación - CRAI

UNIVERSIDAD SANTO TOMAS
PRIMER CLAUSTRO UNIVERSITARIO DE COLOMBIA

ACREDITACIÓN INSTITUCIONAL DE ALTA CALIDAD MULTICAMPUS

VOLADAZO INNOVACIÓN - INES 170

MOOC Entrenamiento Módulo de lectura crítica – Prueba Saber PRO

El MOOC tiene como intención fortalecer aptitudes y habilidades de lectura y escritura de los estudiantes que están próximos a realizar las pruebas Saber-PRO

Dirigido a:

Estudiantes, docentes, administrativos, directivos, egresados de la USTA y comunidad en general que realice la inscripción previa.

FORMACIÓN DE USUARIOS

UNIVERSIDAD SANTO TOMÁS
PRIMER CLAUSTRO UNIVERSITARIO DE COLOMBIA
1952 2000 2010 2020
Vigencia acreditación: 2010 - 2019

ACREDITACIÓN
INSTITUCIONAL
DE ALTA CALIDAD
UNIVERSITARIA
UNIVERSITARIA

Diplomado en
Herramientas Bibliométricas
para la Vigilancia Tecnológica

Centro de Recursos para el Aprendizaje y la Investigación CRAI-USTA

¡INSCRIPCIONES ABIERTAS!

Más información

Informes e inscripciones
seccib@ustabuca.edu.co
vigilanciabibliometrica@ustabuca.edu.co
Teléfono: (+57 7) 6000 801 Ext.: 2003 - 2338

www.ustabuca.edu.co

Diplomado en Herramientas Bibliométricas para la Vigilancia Tecnológica

El Diplomado aportará a los participantes conocimientos y habilidades para aplicar las prácticas y las herramientas asociadas a la bibliometría en el contexto de la difusión de resultados de investigación e innovación, con el fin de implementar sistemas de Vigilancia Tecnológica que favorezcan la captación de información, su análisis y la toma de decisiones.

Dirigido a:

Estudiantes, docentes, administrativos, directivos, egresados de la USTA y comunidad en general que realice la inscripción previa.

FORMACIÓN DE USUARIOS

UNIVERSIDAD SANTO TOMÁS
PRIMER CLAUSTRO UNIVERSITARIO DE COLOMBIA
F U C A E A E A E A E A E A E A
VUELVA MINISTRACIÓN - SINSE 1108

ACREDITACIÓN
INSTITUCIONAL
DE ALTA CALIDAD
MULTICAMPUS

Diplomado en
Procesos de Lectoescritura
Centro de Recursos para el Aprendizaje y la Investigación CRAI-USTA

¡INSCRIPCIONES ABIERTAS!

Más información

Informes e inscripciones
sacib2iv@ustabuca.edu.co
heliosoriturcra@ustabuca.edu.co
Teléfono: (+57 7) 6900 801 Ext. 2338 - 2339

www.ustabuca.edu.co

Diplomado en Procesos de Lectoescritura

El Diplomado es un curso ameno y analítico de buenas lecturas, pertinentes teorías y puntuales talleres de creación que sirven de guía y modelo al participante que desea afinar sus hábitos de lectura y escritura. Abordará el estudio de la producción escrita y oral de textos argumentativos, informativos, expositivos y narrativos. La línea de formación brinda acompañamiento mediante, asesorías y tutorías en las modalidades presencial y virtual.

Dirigido a:

Estudiantes, docentes, administrativos, directivos, egresados de la USTA y comunidad en general que realice la inscripción previa.

SERVICIOS ESPECIALIZADOS



Bibliometría

Apoya los procesos de investigación de la Universidad Santo Tomás mediante la asesoría, capacitación y construcción de estudios de Indicadores Bibliométricos y de Vigilancia e Inteligencia en el contexto de proyectos de Investigación, Desarrollo e Innovación (I+D+i), adelantados por docentes-investigadores y estudiantes de los diversos niveles de formación vinculados a la institución.

Además, ofrece asesoría en la evaluación de opciones para la publicación de manuscritos derivados de proyectos de investigación de acuerdo con parámetros nacionales e internacionales de visibilidad e impacto. Por otra parte, apoya la consolidación de la visibilidad de las publicaciones periódicas científicas editadas por la seccional mediante la orientación de los equipos editoriales en el uso del software Open Journal System (OJS) y mediante el monitoreo sistemático y periódico del impacto de las revistas científicas editadas institucionalmente según las citas recibidas visibles en Google Scholar y en bases de datos de citas.

Dirigido a:

Estudiantes, docentes investigadores, directivos, egresados de la USTA.

SERVICIOS ESPECIALIZADOS



Asesoría para procesos de vigilancia tecnológica e inteligencia competitiva en proyectos de investigación y desarrollo.

Objetivo : Aplicar el proceso de vigilancia e inteligencia en el contexto de proyectos de investigación, e interpretar los resultados obtenidos según los temas de interés para los investigadores.

Modalidad: Presencial o virtual

Dirigido a: Estudiantes, docentes, administrativos, directivos , egresados de la USTA .

Asesoría para estudios de bibliometría incluidos en la metodología de trabajos de grado

Objetivo : Aplicar la metodología de estudio bibliométrico en el contexto de trabajos de grado de pregrado o posgrado, e interpretar los resultados obtenidos según los temas de interés para los investigadores.

Modalidad: Presencial o virtual

Dirigido a: Estudiantes, docentes, administrativos, directivos , egresados de la USTA.

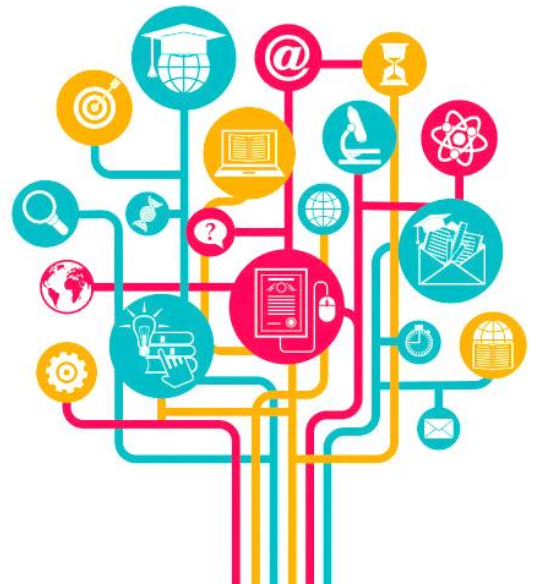

SERVICIOS ESPECIALIZADOS



Asesoría para el diseño de la metodología de rastreo de referentes en revisiones sistemáticas de la literatura incluidas en la metodología de trabajos de grado.

Objetivo : Diseñar las estrategias de búsqueda idóneas según las fuentes bibliográficas de uso estándar en procesos de revisión sistemática de la literatura en Ciencias de la salud, Ciencias sociales e Ingenierías

Modalidad: Presencial o virtual

Dirigido a: Estudiantes, docentes, administrativos, directivos , egresados de la USTA

Asesoría en evaluación de revistas científicas para el envío de manuscritos

Objetivo : Establecer las opciones idóneas de revistas científicas para el envío de manuscritos resultados de investigación de acuerdo con parámetros tales como la adecuación a las políticas editoriales, la visibilidad, el impacto, la calidad de los procesos editoriales y el juicio del autor interesado.

Modalidad: Presencial o virtual

Dirigido a: Estudiantes, docentes, administrativos, directivos , egresados de la USTA



CAPACITACIONES

Certificado

ruta de formación para SEMILLEROS DE INVESTIGACIÓN

Taller de introducción a la Vigilancia Tecnológica e Inteligencia Competitiva Sesión 3

27 Lunes abril Hora: 2:00 p.m.

Docente: César Acevedo Argüello
Professional Support - Unidad de Bibliotecas

Modalidad: Virtual
Ingreso a través de la herramienta Microsoft Teams

#ViveSantotoEnCasa
#ConéctateConLaSantoto

Inscríbete aquí

Unidad de Investigación e Innovación / Centro de Recursos para el Aprendizaje y la Investigación - CRI

UNIVERSIDAD SANTO TOMÁS
PRIMER CLAUSTRO UNIVERSITARIO DE COLOMBIA
BUCA RAM ANGA

ACREDITACIÓN INSTITUCIONAL DE ALTA CALIDAD MULTICAPULUS

VELLA INNOVACIÓN - 9845 1185

Taller de introducción a la Vigilancia Tecnológica e Inteligencia Competitiva

Objetivo: Reconocer las definiciones, las fases, los métodos y los resultados del proceso de Vigilancia e Inteligencia de acuerdo con los referentes más actualizados en la normativa técnica y literatura científica asociada.

Modalidad: Presencial o virtual

Dirigido a: Estudiantes, docentes, administrativos, directivos, egresados de la USTA

Taller de introducción al uso de herramientas para el análisis bibliométrico.

Objetivo : Reconocer las funcionalidades básicas del uso de fuentes de información de interés bibliométrico (Scopus, Web of Science, Google Scholar, entre otras) y software de análisis gratuito o por suscripción para fines académicos (VantagePoint, desarrollado por Search Technology)

Modalidad: Presencial o virtual

Dirigido a: Estudiantes, docentes, administrativos, directivos, egresados de la USTA



SERVICIOS CULTURALES

Semana de la Lengua

Cultura adictiva
¡Participa!

23 al
27 de abril
2020

Más información:
culturacrai@ustabuca.edu.co
316 854 5920

VER PROGRAMACIÓN

Club de Lectura Infantil Semifinal y final Concurso de Ortografía
Taller Lee y Escribe Tu Cuento Corto Cuentos a Distancia
Concurso de Lectura Interpretativa

Centro de Recursos para el Aprendizaje y la Investigación CRAI

UNIVERSIDAD SANTO TOMÁS
PRIMER CLAUSTRO UNIVERSITARIO DE COLOMBIA
BUARAMANGA
VIGILADA MINEDUCACIÓN - SNEIS: 1785

ACREDITACIÓN
INSTITUCIONAL
DE ALTA CALIDAD
MULTICAMPUS

Feria Editorial Tomasina y Semana de la Lengua

Feria cultural en la que se celebra el día del idioma, el libro y los derechos de autor; por lo cual se realizan encuentros con escritores, talleres de lectura y escritura, lanzamiento de libros, ciclos de cine, concursos de ortografía y lectura, presentaciones artísticas y la participación de sellos de diferentes editoriales.

Dirigido a:

Estudiantes, docentes, administrativos, directivos, egresados de la USTA y comunidad en general.

SERVICIOS CULTURALES

4^{ta} Muestra de literatura infantil y juvenil
(Creatividad para la convivencia)

29 a 1
octubre noviembre
2019

¡Participa!
8:00 a.m. a 5:00 p.m.
Campus Floridablanca

Conoce la programación

+ información: PBX (+57 7) 698 58 58 - ext.: 6333
culturacrai@ustabuca.edu.co
www.ustabuca.edu.co

Centro de Recursos para el Aprendizaje y la Investigación - CRAI

UNIVERSIDAD SANTO TOMÁS
PRIMER CLAUSTRO UNIVERSITARIO DE COLOMBIA
BUCA RAM AN GA
VIGILADA MINEDUCACIÓN - 9863 - 1789

ACREDITACIÓN INSTITUCIONAL DE ALTA CALIDAD MULTI-CAMPUS

Muestra de literatura infantil y juvenil

Muestra que busca contribuir a que los niños, jóvenes y adultos generen un comportamiento lector a través de encuentros placenteros con la literatura, el libro y las biblioteca. Por ello, contamos con múltiples actividades entre las que se destacan los talleres de escritura creativa, picnics literarios, títeres, talleres didácticos sobre diferentes temas de interés para los niños y los jóvenes, entre otros.

Dirigido a:

Estudiantes, docentes, administrativos, directivos, egresados de la USTA y comunidad en general.

SERVICIOS CULTURALES

Café Creativo
Creamos comunidad que comparte conocimiento

Luna roja: *Descubrir el cuerpo femenino*
¿un asunto solo de mujeres?
Diálogo para romper tabúes

Acompaña
Colectivo la Juntanza

martes
12 de
febrero

Hora: 4:00 p.m.
Lugar: Aula Múltiple CRAI
Campus Floridablanca

Informes: culturacrai@ustabuca.edu.co
Tel: (+57 7) 698 5858 ext: 6333

Centro de Recursos para el Aprendizaje y la Investigación CRAI - USTA

UNIVERSIDAD SANTO TOMAS
PRIMER CLAUSTRO UNIVERSITARIO DE COLOMBIA
BUCARAMANGA
VICELADIA MINEDUCACIÓN - SNIES: 1195

ACREDITACIÓN INSTITUCIONAL DE ALTA CALIDAD MULTICAMPUS

Café Creativo

Espacio extracurricular abierto a toda la comunidad tomasina y cuyo propósito es acercar de una manera dialógica y sensible a la palabra, a la imagen, a la puesta en escena y a toda creación artística de invitados regionales y nacionales. En estos encuentros, la Biblioteca invita a escritores, poetas, pintores; docentes, algunos músicos, para que compartan procesos, experiencias y producciones artísticas de diversas naturalezas estéticas.

Dirigido a:

Estudiantes, docentes, administrativos, directivos, egresados de la USTA y comunidad en general.

SERVICIOS CULTURALES

<p>Dios mío, ¿Pero qué te hemos hecho?</p> <p>Ciclo: Lo que nos separa: Ideologías</p> <p>Jueves 6 de febrero 12:15 p.m. Auditorio Fundadores Campus Floridablanca</p> <p>Viernes 7 de febrero 12:15 p.m. Aud. Fray Norberto Rangel, O.P. Campus Bucaramanga</p> <p><i>Entrada Libre</i></p>	<p>Bajo la arena (Land of mine)</p> <p>Ciclo: Lo que nos separa: Ideologías</p> <p>Lunes 10 de febrero 10:00 a.m. Coliseo Sol de Aguano, Aula 201 Campus Piedecuesta</p> <p>Jueves 13 de febrero 12:15 p.m. Auditorio Fundadores Campus Floridablanca</p> <p>Viernes 14 de febrero 12:15 p.m. Aud. Fray Norberto Rangel, O.P. Campus Bucaramanga</p> <p><i>Entrada Libre</i></p>
<p>El viajante Asghar Farhad</p> <p>Ciclo: Lo que nos separa: Ideologías</p> <p>Lunes 17 de febrero 10:00 a.m. Coliseo Sol de Aguano, Aula 201 Campus Piedecuesta</p> <p>Jueves 20 de febrero 12:15 p.m. Auditorio Fundadores Campus Floridablanca</p> <p>Viernes 21 de febrero 12:15 p.m. Aud. Fray Norberto Rangel, O.P. Campus Bucaramanga</p> <p><i>Entrada Libre</i></p>	<p>El insulto Ziad Doueiri</p> <p>Ciclo: Lo que nos separa: Ideologías</p> <p>Lunes 24 de febrero 10:00 a.m. Coliseo Sol de Aguano, Aula 201 Campus Piedecuesta</p> <p>Jueves 27 de febrero 12:15 p.m. Auditorio Fundadores Campus Floridablanca</p> <p>Viernes 28 de febrero 12:15 p.m. Aud. Fray Norberto Rangel, O.P. Campus Bucaramanga</p> <p><i>Entrada Libre</i></p>

CineClub Meridiano

Se realiza la proyección de películas de distinto género con temáticas deliberadas, las cuales pretenden aportar a la formación del público en torno a la cultura cinematográfica. Las proyecciones se llevan a cabo una vez por semana en los campus de Bucaramanga, Floridablanca y Piedecuesta, durante la franja del mediodía.

Dirigido a:

Estudiantes, docentes, administrativos, directivos, egresados de la USTA y comunidad en general.

SERVICIOS CULTURALES

Comunidad Lectora
LECTONAUTAS
— Vincúlate a la ficción —

Nuevo horario

Lunes
11:00 a.m. a 12:00 m.

Viernes
1:00 p.m. a 2:00 p.m.
Agora

Campus Floridablanca

Informes

Tel: (+57 7) 698 5858
Ext: 6333
culturacrai@ustabuca.edu.co

Centro de Recursos para el Aprendizaje y la Investigación CRAI - USTA

UNIVERSIDAD SANTO TOMÁS
PRIMER CLAUSTRO UNIVERSITARIO DE COLOMBIA
BUCHARAMANGA
VIGILADA MINEDUCACIÓN - SHES 1185

ACREDITACIÓN
INSTITUCIONAL
DE ALTA CALIDAD
MULTICAMPUS

Comunidad lectora – Lectoronautas

El club de lectura Lectoronautas es una iniciativa de fomento a la lectura que nace del interés hacia la literatura como estrategia de paz y motor de desarrollo humano. “Lectoronautas” pretende ser un escenario para desarrollar habilidades comunicativas como la escucha atenta del otro y de lo que cada uno dice (auto-escucha). Por lo tanto, este espacio fomenta la expresión oral, la argumentación, la lectura en voz alta, la negociación de opiniones, la construcción de puntos de vista y la comprensión crítica de problemas mediante la lectura de textos literarios.

Dirigido a:

Estudiantes, docentes, administrativos, directivos, egresados de la USTA y comunidad en general.

SERVICIOS CULTURALES

En la Santoto los niños son importantes

Leo, escribo y creo mi propio cuento

CLUB DE Lectura Infantil

Niños 5 a 12 años + adulto responsable

Sábados cada 15 días

Inicio: 22 de febrero

9:00 a.m. a 11:00 a.m.

Sala de lectura infantil del CRAI, piso 3
Campus Floridablanca

Inscripciones abiertas

Dirigido a todos los niños miembros de la Comunidad Tomasina

Centro de Recursos para el Aprendizaje y la Investigación CRAI

UNIVERSIDAD SANTO TOMAS
PRIMER CLAUSTRO UNIVERSITARIO DE COLOMBIA
BUCARAMANGA

ACREDITACIÓN INSTITUCIONAL PARA CALIDAD MULTICAMPUS

Club de lectura infantil

Esta estrategia de promoción, animación y fomento a la lectura, escritura y oralidad que consiste en la integración de múltiples actividades encaminadas a concebir estas competencias (lectura, escritura y oralidad) como actos placenteros y lúdicos. Por ello se parte de textos literarios, elegidos de acuerdo a la edad e intereses de los participantes para familiarizar a los niños con los libros y la biblioteca, generar comportamiento lector, estimular sus sentidos y ofrecer una experiencia agradable en la que además se fortalecen los vínculos familiares. El club de lectura se realiza los sábados cada 15 días en el CRAI de Floridablanca de 9 a 11 am.

Dirigido a:

Hijos, sobrinos, hermanos y nietos de estudiantes, docentes, administrativos, directivos y egresados de la USTA

SERVICIOS CULTURALES

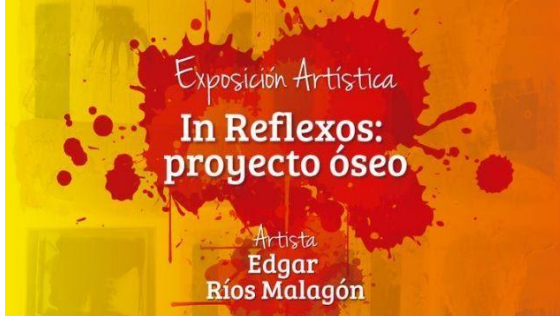

Exposiciones artísticas

Esta actividad ofrece a la comunidad tomasina la oportunidad de construir pensamiento humano, crítico e innovador teniendo como vehículo el arte, por ser el lenguaje más liberador y motor de todo humanismo. De las muestras expuestas se derivan diferentes actividades como charlas, encuentros, conferencias o visitas guiadas

Dirigido a:

Estudiantes, docentes, administrativos, directivos, egresados de la USTA y comunidad en general.



SERVICIOS CULTURALES



¿CUÁNDO? hoy 31 de mayo

¿EN DÓNDE? Campus Bucaramanga y Floridablanca

¿INFORMES? Tel (+57 7) 698 5858 ext.: 6333 - Correo: culturacrai@ustabuca.edu.co

Centro de Recursos para el Aprendizaje y la Investigación CRAI-USTA



UNIVERSIDAD SANTO TOMÁS
PRIMER CLAUSTRO UNIVERSITARIO DE COLOMBIA
BU C A R A M A N G A



Letras ambulantes

Es una iniciativa de promoción y fomento a la lectura, la cual pretende llevar a los administrativos y a sus familias, lecturas que generen oportunidades de esparcimiento en los hogares. Esta estrategia, además, será portadora de interrogantes y diálogos familiares alrededor de lo ético y lo estético. Un componente fundamental que orienta este programa es el enfoque de lectura recreativa, pues se fomenta el acercamiento voluntario y placentero a los aprendizajes significativos, y favorece en la comunidad universitaria el desarrollo integral así como el pensamiento crítico. Semestralmente, el personal del CRAI recorre las oficinas recomendando y prestando una selección de títulos y extendiendo el plazo de préstamo usual.

Dirigido a:

Docentes, administrativos y directivos

SERVICIOS CULTURALES

PAUSA ACTIVA LITERARIA

LEER:
PLACER Y DESCANSO

LA LECTURA VISITARÁ SUS PUESTOS DE TRABAJO

TODOS LOS JUEVES
HORA: 4:00 P.M.

+ INFORMACIÓN
PBX: (+57 7) 698 5858 ext.: 6340

Centro de Recursos para el Aprendizaje y la Investigación - CRAI

UNIVERSIDAD SANTO TOMÁS
PRIMER CLAUSTRO UNIVERSITARIO DE COLOMBIA
BUCARAMANGA
VIGILADA MINEDUCACIÓN - SNIES: 1705

ACREDITACIÓN INSTITUCIONAL DE ALTA CALIDAD MULTICAMPUS
Res. VCH No. 05452 del 20 de agosto de 2010
Vigencia por seis años

Pausas activas Literarias

Estrategia que busca configurar el acto de leer como un placer y descanso. Esta actividad se realiza en las diferentes dependencias de la Universidad Santo Tomás, Bucaramanga, los días jueves a las 4:00 pm.

Dirigido a:

Docentes, administrativos y directivos

SERVICIOS CULTURALES

Cuentos a Distancia

El CRAI sigue contigo en cuarentena

Quédate en Casa

CRAIÜSTA
Centro de Recursos para el Aprendizaje y la Investigación

Leeremos cuentos cortos por teléfono, solo para Tí.

Para recibir tu llamada
Inscríbete aquí:
<https://cutt.ly/cuentosadistancia>

UNIVERSIDAD SANTO TOMAS
PRIMER CLAUSTRO UNIVERSITARIO DE COLOMBIA
BUCARAMANGA
VISUALIZACIÓN - 2008 1208

ACREDITACIÓN INSTITUCIONAL DE ALTA CALIDAD MULTICAMPUS

Cuentos a distancia

Iniciativa de promoción y fomento a la lectura, que consiste en recibir una llamada por parte del CRAI, en la cual te leeremos un cuento a distancia.

Dirigido a:

Estudiantes, docentes, administrativos, directivos, egresados de la USTA y comunidad en general.

SERVICIOS CULTURALES



Video conciertos

El Centro de Recursos para el Aprendizaje y la Investigación CRAI-USTA plantea este escenario para que confluyan diferentes generaciones en torno a gustos o intereses musicales de consumo no masivo. Esta actividad es un pretexto para propiciar diálogos que contribuyan a la convivencia en la diferencia; a la formación de opiniones y criterios en los estudiantes.

Dirigido a:

Estudiantes, docentes, administrativos, directivos, egresados de la USTA y comunidad en general.

REDES SOCIALES

Síguenos en nuestras redes sociales aparecemos como:

