



FICHA PREDIAL



INFORMACION EXISTENTE

DILIGENCIADOR		GUTIERREZ BERNAL OSCAR JAVIER				MATRICULA INMOBILIARIA		230-3543		
DATOS CATASTRALES EXISTENTES			VIGENCIA	10/12/2011		ÁREA DE TERRENO		CONS 1	CONS 2	CONS 3
PREDIO		DEPARTAMENTO		DES ECONÓMICO	A	182		0	154	0
x	URBANO	META		50	HABITACIONAL	DESTINO		3	28	0
	RURAL	MUNICIPIO			INDUSTRIAL	PROFUNDIDAD	64,70	CONDICIÓN		000
3	ESTRATO	VILLAVICENCIO		001	COMERCIAL	DISTANCIA FRENTE				
BARRIO		VEREDA			AGROPECUARIO	MATRICULA INMOBILIARIA		230-3543		
CENTRO		COMUNA		0 2	MINERO	DILIGENCIADOR				
PROPIETARIO		CALDERON * JOSE-MARIA			CULTURAL	GUTIERREZ BERNAL OSCAR JAVIER				
					RECREACIONAL	DATOS EN CAMPO				
TIPO DOC.		C	NÚM. DOC.	2248449	SALUBRIDAD	FECHA DE VISITA			13/11/2017	
AVALUÓ \$		\$ 85.423.000		\$ 109.666.047	INSTITUCIONAL	PROFUNDIDAD	0	CONDICIÓN		
CÓDIGO DEL PREDIO		50001010200210005			MIXTO	X	DISTANCIA FRENTE	7,8		
DIRECCIÓN		K 33 39 38 40 44 BR CENTRO			OTRO	N° PISOS 1	N° PISOS 2	FID DEL PREDIO		115
						1	1			
OBSERVACIONES:		Año de construccion 1982								
		Habitacional y comercial								

FECHA DE CREACION DE LA FICHA

13/11/2017

LOCALIZACION DEL PREDIO

IMAGEN DEL PREDIO-ARC MAP

FACHADA DE LA EDIFICACIÓN

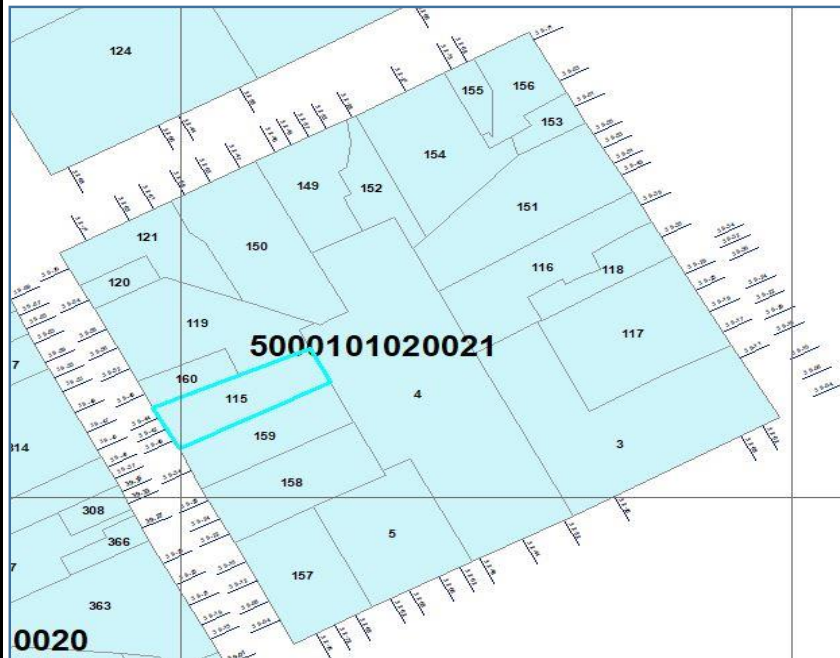



FICHA PREDIAL



INFORMACION EXISTENTE

DILIGENCIADOR		GUTIERREZ BERNAL OSCAR JAVIER				MATRICULA INMOBILIARIA		230-46185		
DATOS CATASTRALES EXISTENTES			VIGENCIA	10/12/2011		ÁREA DE TERRENO		CONS 1	CONS 2	CONS 3
PREDIO		DEPARTAMENTO		DES ECONÓMICO	C	288		0	430	0
x	URBANO	META		50	HABITACIONAL	DESTINO		3	34	0
	RURAL	MUNICIPIO			INDUSTRIAL	PROFUNDIDAD	92,71	CONDICIÓN		000
3	ESTRATO	VILLAVICENCIO	001		COMERCIAL	X	DISTANCIA FRENTE			
BARRIO		VEREDA			AGROPECUARIO	MATRICULA INMOBILIARIA		230-46185		
CENTRO		COMUNA		0 2	MINERO	DILIGENCIADOR				
PROPIETARIO		MANRIQUE LOPEZ ROSA-EMILIA			CULTURAL	GUTIERREZ BERNAL OSCAR JAVIER				
					RECREACIONAL	DATOS EN CAMPO				
TIPO DOC.		C	NÚM. DOC.	23792037	SALUBRIDAD	FECHA DE VISITA			13/11/2017	
AVALUÓ \$		\$ 297.272.000		\$ 381.637.794	INSTITUCIONAL	PROFUNDIDAD	0	CONDICIÓN		
CÓDIGO DEL PREDIO		50001010200210014			MIXTO	DISTANCIA FRENTE	13,45			
DIRECCIÓN		K 32 39 39 BR CENTRO			OTRO	N° PISOS 1	N° PISOS 2	FID DEL PREDIO	116	
						2	3			
OBSERVACIONES:		Año de construccion 1982								
		Banco agrario Colombiano incluye predio 118								

FECHA DE CREACION DE LA FICHA

13/11/2017

LOCALIZACION DEL PREDIO

IMAGEN DEL PREDIO-ARC MAP

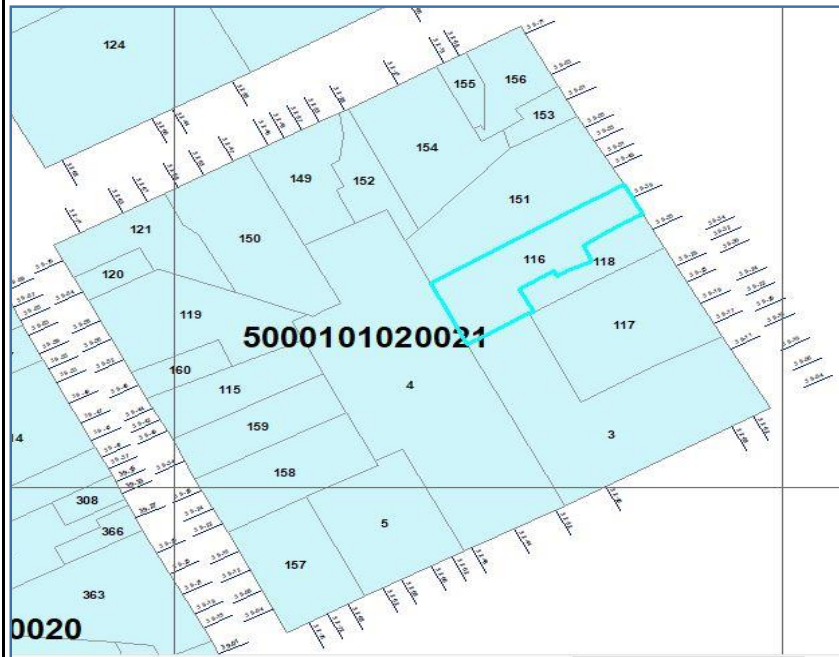

FACHADA DE LA CONSTRUCCION





FICHA PREDIAL



INFORMACION EXISTENTE

DILIGENCIADOR		GUTIERREZ BERNAL OSCAR JAVIER				MATRICULA INMOBILIARIA		230-8821		
DATOS CATASTRALES EXISTENTES			VIGENCIA	10/12/2011		ÁREA DE TERRENO		CONS 1	CONS 2	CONS 3
PREDIO		DEPARTAMENTO		DES ECONÓMICO	C	405		0	213	746
x	URBANO	META		50	HABITACIONAL	DESTINO		6	28	34
	RURAL	MUNICIPIO		INDUSTRIAL		PROFUNDIDAD	81,30	CONDICIÓN		000
6	ESTRATO	VILLAVICENCIO	001	COMERCIAL	X	DISTANCIA FRENTE				
BARRIO		VEREDA			AGROPECUARIO	MATRICULA INMOBILIARIA		230-8821		
CENTRO		COMUNA		0	2	MINERO	DILIGENCIADOR			
PROPIETARIO		MOJICA GARCIA RAFAEL-MARIA				CULTURAL	GUTIERREZ BERNAL OSCAR JAVIER			
						RECREACIONAL	DATOS EN CAMPO			
TIPO DOC.		C	NÚM. DOC.	17103987		SALUBRIDAD	FECHA DE VISITA		13/11/2017	
AVALUÓ \$		\$ 683.249.000	\$ 877.155.066		INSTITUCIONAL	PROFUNDIDAD	0	CONDICIÓN		
CÓDIGO DEL PREDIO		\$ 41.996.000	\$ 53.914.465		MIXTO	DISTANCIA FRENTE	17,75			
DIRECCIÓN		K 32 39 17 19 23 29 BR CENTRO			OTRO	N° PISOS 1	N° PISOS 2	FID DEL PREDIO	117	
						3	3			
OBSERVACIONES:		Año de construccion 1982								

FECHA DE CREACION DE LA FICHA

13/11/2017

LOCALIZACION DEL PREDIO

IMAGEN DEL PREDIO-ARC MAP

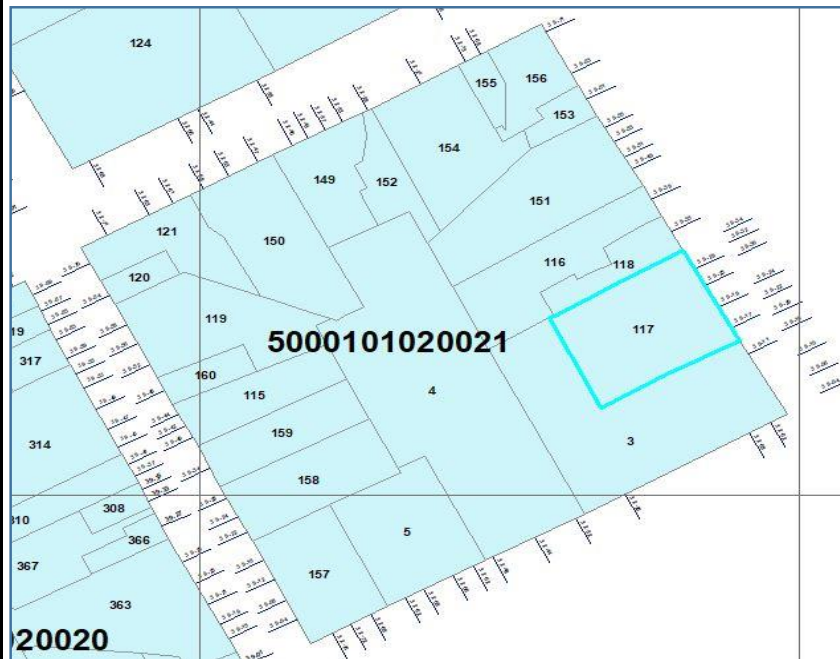

FACHADA DE LA CONSTRUCCION





FICHA PREDIAL



INFORMACION EXISTENTE

DILIGENCIADOR		GUTIERREZ BERNAL OSCAR JAVIER				MATRICULA INMOBILIARIA		230-10559				
DATOS CATASTRALES EXISTENTES			VIGENCIA	10/12/2011		ÁREA DE TERRENO		CONS 1	CONS 2	CONS 3		
PREDIO		DEPARTAMENTO		DES ECONÓMICO	C	120		0	220	0		
x	URBANO	META		50	HABITACIONAL	DESTINO		6	34	0		
RURAL		MUNICIPIO			INDUSTRIAL		PROFUNDIDAD	59,51		CONDICIÓN	000	
6	ESTRATO	VILLAVICENCIO	001		COMERCIAL	X	DISTANCIA FRENTE		CONDICIÓN	000		
BARRIO		VEREDA			AGROPECUARIO	MATRICULA INMOBILIARIA		230-10559				
CENTRO		COMUNA		0	2	MINERO	DILIGENCIADOR					
PROPIETARIO		BANCO-INDUSTRIAL-COLOMBIANO				CULTURAL		GUTIERREZ BERNAL OSCAR JAVIER				
						RECREACIONAL		DATOS EN CAMPO				
TIPO DOC.		X	NÚM. DOC.	0		SALUBRIDAD		FECHA DE VISITA		13/11/2017		
AVALUÓ \$		\$ 166.850.000		\$ 214.202.030		INSTITUCIONAL		PROFUNDIDAD	0	CONDICIÓN		
CÓDIGO DEL PREDIO		50001010200210015				MIXTO		DISTANCIA FRENTE	0		CONDICIÓN	
DIRECCIÓN		K 32 39 33 37 BR CENTRO				OTRO		N° PISOS 1	N° PISOS 2	FID DEL PREDIO	118	
								0	0			
OBSERVACIONES:		Año de construccion 1982 esta incluido en el predio 116										

FECHA DE CREACION DE LA FICHA

13/11/2017

LOCALIZACION DEL PREDIO

IMAGEN DEL PREDIO-ARC MAP

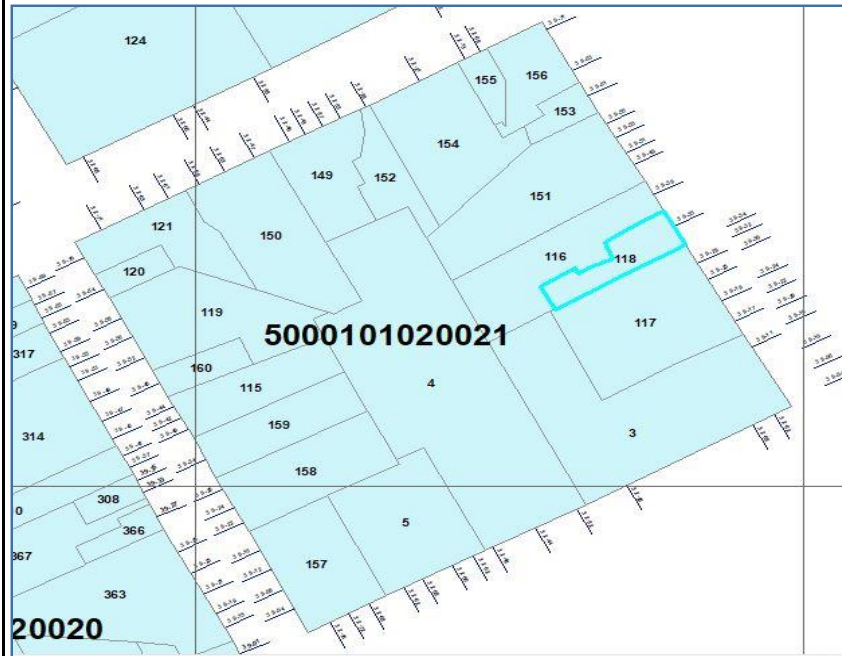

FACHADA DE LA CONSTRUCCION





FICHA PREDIAL



INFORMACION EXISTENTE

DILIGENCIADOR		GUTIERREZ BERNAL OSCAR JAVIER				MATRICULA INMOBILIARIA		230-136255			
DATOS CATASTRALES EXISTENTES			VIGENCIA	10/12/2011		ÁREA DE TERRENO		CONS 1	CONS 2	CONS 3	
PREDIO		DEPARTAMENTO		DES ECONÓMICO	C	335		0	375	383	
x	URBANO	META		50	HABITACIONAL	DESTINO		3	34	28	
	RURAL	MUNICIPIO			INDUSTRIAL	PROFUNDIDAD	85,40	CONDICIÓN		000	
3	ESTRATO	VILLAVICENCIO		001	COMERCIAL	X	DISTANCIA FRENTE				
BARRIO		VEREDA			AGROPECUARIO	MATRICULA INMOBILIARIA		230-136255			
CENTRO		COMUNA		0 2	MINERO	DILIGENCIADOR					
PROPIETARIO		ARIZA DIAZ MARIO-REINEL				CULTURAL	GUTIERREZ BERNAL OSCAR JAVIER				
						RECREACIONAL	DATOS EN CAMPO				
TIPO DOC.		C	NÚM. DOC.	13761078		SALUBRIDAD	FECHA DE VISITA		13/11/2017		
AVALUÓ \$		\$ 427.386.000		\$ 548.678.147		INSTITUCIONAL	PROFUNDIDAD	0	CONDICIÓN		
CÓDIGO DEL PREDIO		50001010200210007				MIXTO	DISTANCIA FRENTE	13,85			
DIRECCIÓN		K 33 39 52 56 60 62 BR CENTRO				OTRO	N° PISOS 1	N° PISOS 2	FID DEL PREDIO	119	
							2	2			
OBSERVACIONES:		Año de construccion 1982									

FECHA DE CREACION DE LA FICHA

13/11/2017

LOCALIZACION DEL PREDIO

IMAGEN DEL PREDIO-ARC MAP

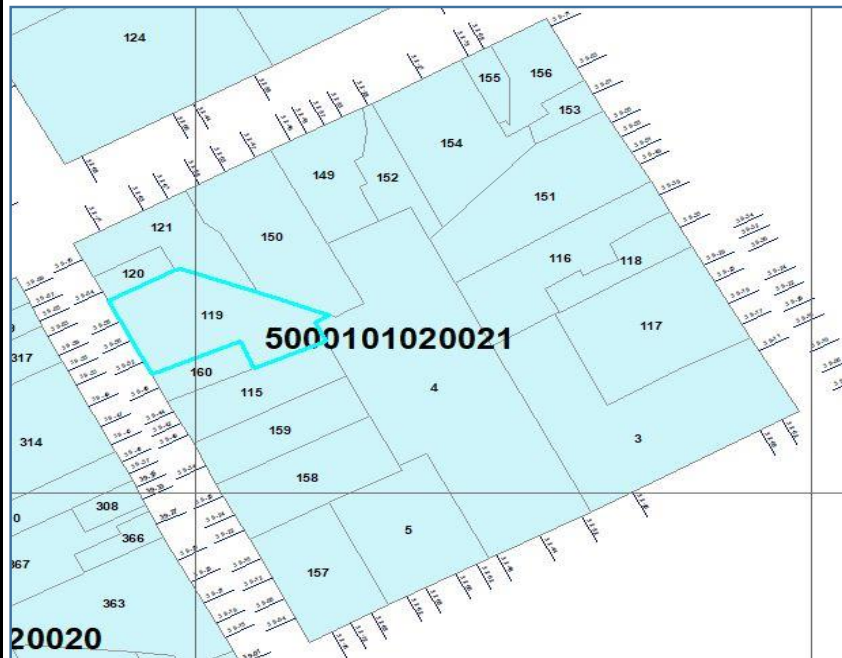

FACHADA DE LA CONSTRUCCION

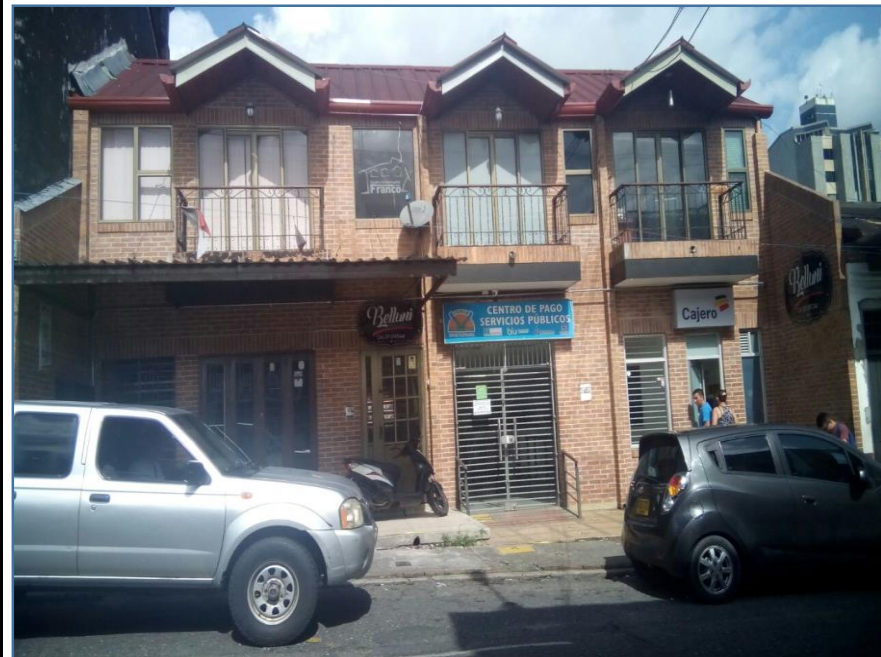



FICHA PREDIAL



INFORMACION EXISTENTE

DILIGENCIADOR		GUTIERREZ BERNAL OSCAR JAVIER				MATRICULA INMOBILIARIA		230-52841			
DATOS CATASTRALES EXISTENTES			VIGENCIA	10/12/2011		ÁREA DE TERRENO		CONS 1	CONS 2	CONS 3	
PREDIO		DEPARTAMENTO		DES ECONÓMICO	C	48		0	48	48	
x	URBANO	META		50	HABITACIONAL	DESTINO		3	28	28	
RURAL		MUNICIPIO			INDUSTRIAL	PROFUNDIDAD		31,10		CONDICIÓN	000
3	ESTRATO	VILLAVICENCIO		001	COMERCIAL	X	DISTANCIA FRENTE				
BARRIO		VEREDA			AGROPECUARIO	MATRICULA INMOBILIARIA		230-52841			
CENTRO		COMUNA		0 2	MINERO	DILIGENCIADOR					
PROPIETARIO		CORREDOR GONZALEZ JOSE-JUVENAL				CULTURAL	GUTIERREZ BERNAL OSCAR JAVIER				
						RECREACIONAL	DATOS EN CAMPO				
TIPO DOC.		C	NÚM. DOC.	19331302		SALUBRIDAD	FECHA DE VISITA		13/11/2017		
AVALUÓ \$		\$ 37.187.000		\$ 47.740.671		INSTITUCIONAL	PROFUNDIDAD		0	CONDICIÓN	
CÓDIGO DEL PREDIO		50001010200210008				MIXTO	DISTANCIA FRENTE		4,6		
DIRECCIÓN		K 33 39 66 BR CENTRO				OTRO	N° PISOS 1	N° PISOS 2	FID DEL PREDIO		120
						2	2				
OBSERVACIONES:		Año de construccion 1982									

FECHA DE CREACION DE LA FICHA

13/11/2017

LOCALIZACION DEL PREDIO

IMAGEN DEL PREDIO-ARC MAP

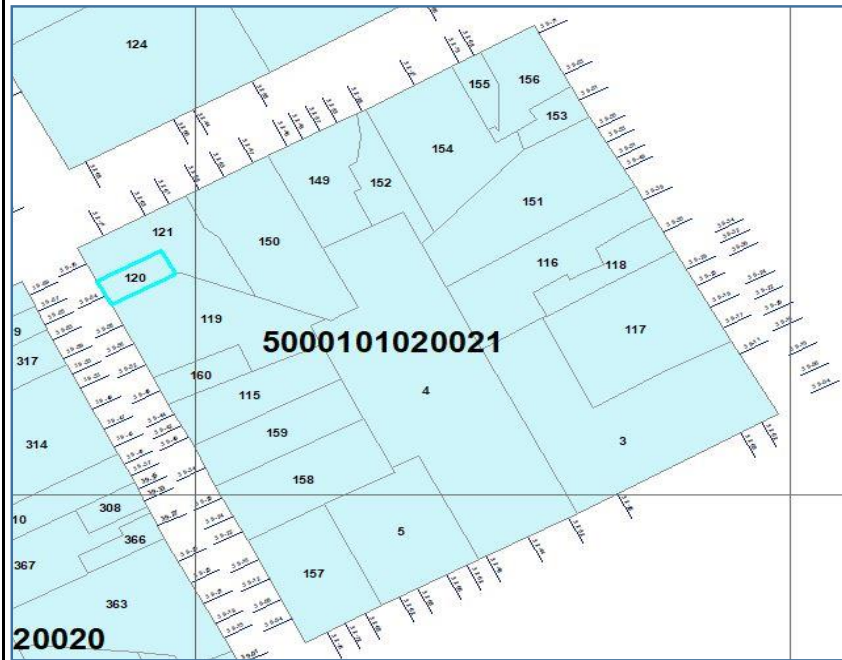

20020

FACHADA DE LA CONSTRUCCION





FICHA PREDIAL



INFORMACION EXISTENTE

DILIGENCIADOR		GUTIERREZ BERNAL OSCAR JAVIER				MATRICULA INMOBILIARIA		230-20062			
DATOS CATASTRALES EXISTENTES			VIGENCIA	10/12/2011		ÁREA DE TERRENO		CONS 1	CONS 2	CONS 3	
PREDIO		DEPARTAMENTO		DES ECONÓMICO	C	193		0	262	0	
x	URBANO	META		50	HABITACIONAL	DESTINO		2	28	0	
	RURAL	MUNICIPIO			INDUSTRIAL	PROFUNDIDAD	73,70	CONDICIÓN		000	
2	ESTRATO	VILLAVICENCIO		001	COMERCIAL	X	DISTANCIA FRENTE				
BARRIO		VEREDA			AGROPECUARIO		MATRICULA INMOBILIARIA		230-20062		
CENTRO		COMUNA		0 2	MINERO		DILIGENCIADOR				
PROPIETARIO		RAMIREZ LOPEZ MARCO-TULIO				CULTURAL		GUTIERREZ BERNAL OSCAR JAVIER			
						RECREACIONAL		DATOS EN CAMPO			
TIPO DOC.		C	NÚM. DOC.	1065482		SALUBRIDAD		FECHA DE VISITA		13/11/2017	
AVALUÓ \$		\$ 121.845.000		\$ 156.424.611		INSTITUCIONAL		PROFUNDIDAD	5,27	CONDICIÓN	
CÓDIGO DEL PREDIO		50001010200210009				MIXTO		DISTANCIA FRENTE	17,4		
DIRECCIÓN		K 33 39 72 C 40 32 61 63 71 BR CEN				OTRO	N° PISOS 1	N° PISOS 2	FID DEL PREDIO		121
							2	2			
OBSERVACIONES:		Año de construccion 1982									

FECHA DE CREACION DE LA FICHA

13/11/2017

LOCALIZACION DEL PREDIO

IMAGEN DEL PREDIO-ARC MAP

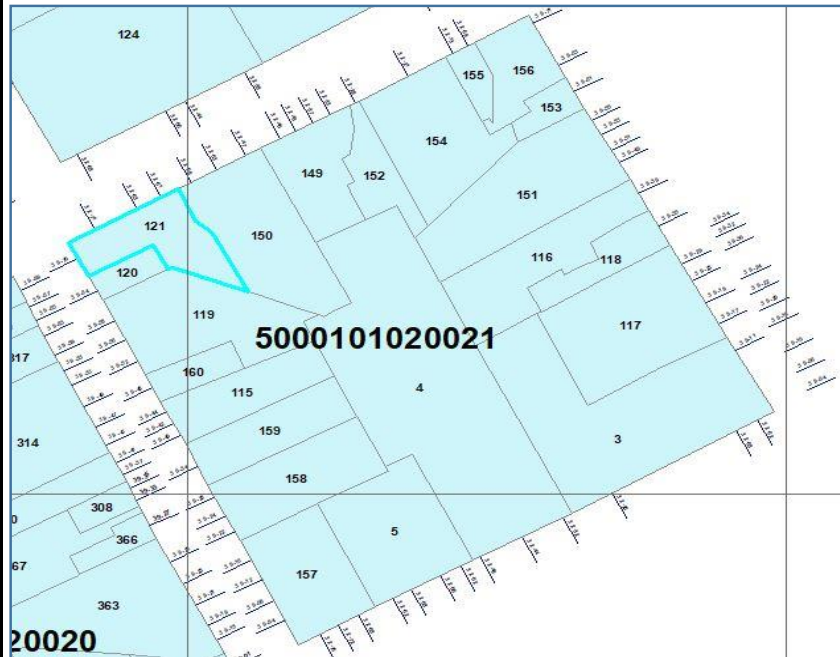

FACHADA DE LA CONSTRUCCION





FICHA PREDIAL



INFORMACION EXISTENTE

DILIGENCIADOR		GUTIERREZ BERNAL OSCAR JAVIER				MATRICULA INMOBILIARIA		230-14549			
DATOS CATASTRALES EXISTENTES			VIGENCIA	10/12/2011		ÁREA DE TERRENO		CONS 1	CONS 2	CONS 3	
PREDIO		DEPARTAMENTO		DES ECONÓMICO	C	190		0	159	0	
x	URBANO	META		50	HABITACIONAL	DESTINO		3	28	0	
	RURAL	MUNICIPIO			INDUSTRIAL	PROFUNDIDAD	63,30	CONDICIÓN		000	
3	ESTRATO	VILLAVICENCIO		001	COMERCIAL	X	DISTANCIA FRENTE				
BARRIO		VEREDA			AGROPECUARIO	MATRICULA INMOBILIARIA		230-14549			
CENTRO		COMUNA		02	MINERO	DILIGENCIADOR					
PROPIETARIO		ROJAS BLANCO CARLOS-ENRIQUE				CULTURAL	GUTIERREZ BERNAL OSCAR JAVIER				
						RECREACIONAL	DATOS EN CAMPO				
TIPO DOC.		C	NÚM. DOC.	17121775		SALUBRIDAD	FECHA DE VISITA		13/11/2017		
AVALUÓ \$		\$ 98.029.000		\$ 125.849.630		INSTITUCIONAL	PROFUNDIDAD	0	CONDICIÓN		
CÓDIGO DEL PREDIO		50001010200210011				MIXTO	DISTANCIA FRENTE	14,45			
DIRECCIÓN		C 40 32 33 37 43 45 BR CENTRO				OTRO	N° PISOS 1	N° PISOS 2	FID DEL PREDIO	149	
							1	1			
OBSERVACIONES:		Año de construccion 1982									

FECHA DE CREACION DE LA FICHA

13/11/2017

LOCALIZACION DEL PREDIO

IMAGEN DEL PREDIO-ARC MAP

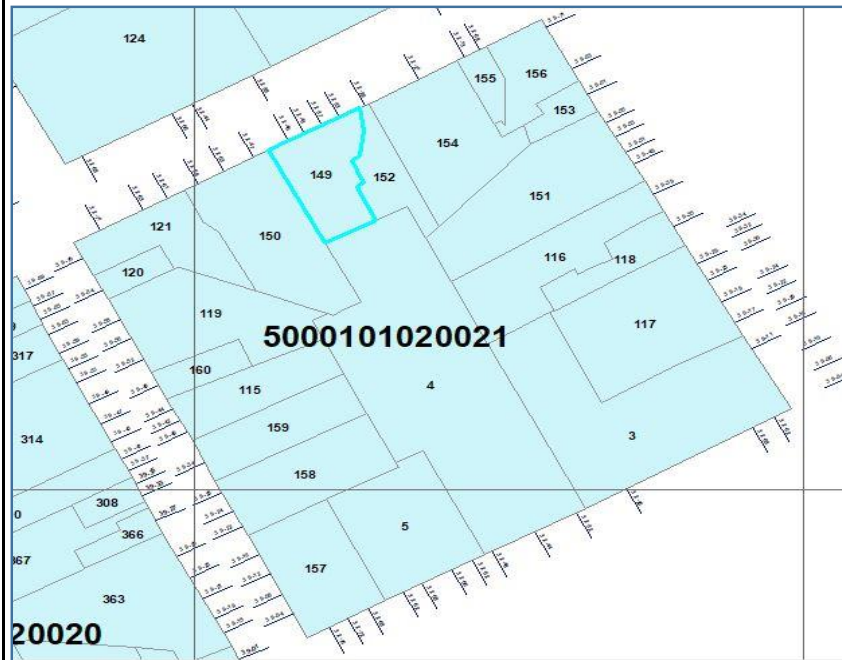

FACHADA DE LA CONSTRUCCION





FICHA PREDIAL



INFORMACION EXISTENTE

DILIGENCIADOR		GUTIERREZ BERNAL OSCAR JAVIER				MATRICULA INMOBILIARIA		230-83470			
DATOS CATASTRALES EXISTENTES			VIGENCIA	10/12/2011		ÁREA DE TERRENO		CONS 1	CONS 2	CONS 3	
PREDIO		DEPARTAMENTO		DES ECONÓMICO	A	347		0	207	10	
x	URBANO	META		50	HABITACIONAL	DESTINO		3	1	28	
	RURAL	MUNICIPIO		INDUSTRIAL		PROFUNDIDAD	80,10		CONDICIÓN		
3	ESTRATO	VILLAVICENCIO	001	COMERCIAL		DISTANCIA FRENTE			000		
BARRIO		VEREDA			AGROPECUARIO	MATRICULA INMOBILIARIA		230-83470			
CENTRO		COMUNA		02	MINERO	DILIGENCIADOR					
PROPIETARIO		PARRADO GUTIERREZ FAIZULLY				CULTURAL	GUTIERREZ BERNAL OSCAR JAVIER				
						RECREACIONAL	DATOS EN CAMPO				
TIPO DOC.		C	NÚM. DOC.	21236817		SALUBRIDAD	FECHA DE VISITA		13/11/2017		
AVALUÓ \$		\$ 152.505.000	\$ 195.785.919			INSTITUCIONAL	PROFUNDIDAD	0	CONDICIÓN		
CÓDIGO DEL PREDIO		50001010200210010				MIXTO	X	DISTANCIA FRENTE	14,3		
DIRECCIÓN		C 40 32 47 53 59 BR CENTRO				OTRO	N° PISOS 1	N° PISOS 2	FID DEL PREDIO	150	
						1	1				
OBSERVACIONES:		Año de construccion 1982									
		Habitacional y comercial									

FECHA DE CREACION DE LA FICHA

13/11/2017

LOCALIZACION DEL PREDIO

IMAGEN DEL PREDIO-ARC MAP

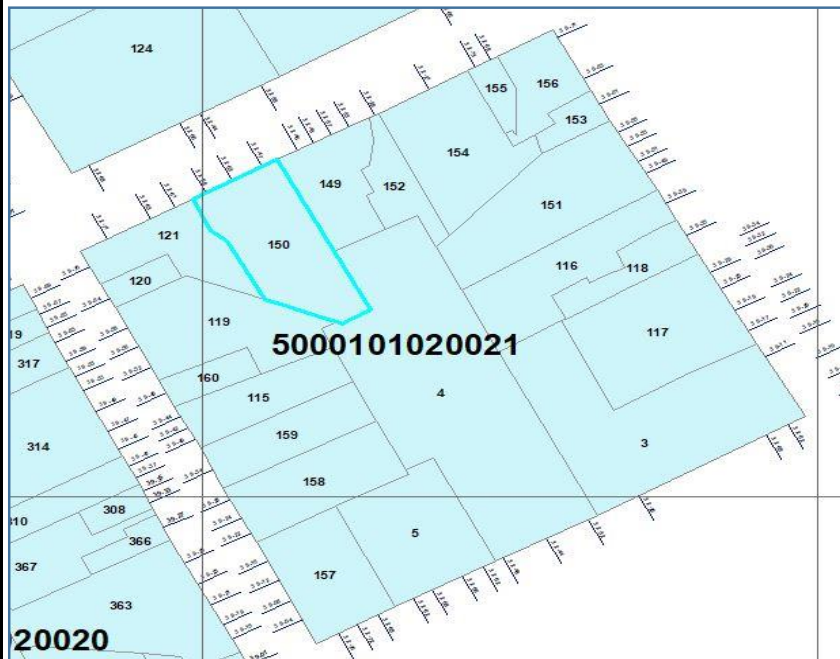

FACHADA DE LA CONSTRUCCION





FICHA PREDIAL



INFORMACION EXISTENTE

DILIGENCIADOR		GUTIERREZ BERNAL OSCAR JAVIER				MATRICULA INMOBILIARIA		230-16695			
DATOS CATASTRALES EXISTENTES			VIGENCIA	10/12/2011		ÁREA DE TERRENO		CONS 1	CONS 2	CONS 3	
PREDIO		DEPARTAMENTO		DES ECONÓMICO	C	392		0	340	0	
x	URBANO	META		50	HABITACIONAL	DESTINO		3	28	0	
	RURAL	MUNICIPIO			INDUSTRIAL	PROFUNDIDAD	88,70	CONDICIÓN		000	
3	ESTRATO	VILLAVICENCIO		001	COMERCIAL	X	DISTANCIA FRENTE				
BARRIO		VEREDA			AGROPECUARIO	MATRICULA INMOBILIARIA		230-16695			
CENTRO		COMUNA		0 2	MINERO	DILIGENCIADOR					
PROPIETARIO		MORALES ORTIZ CLAUDIA				CULTURAL	GUTIERREZ BERNAL OSCAR JAVIER				
						RECREACIONAL	DATOS EN CAMPO				
TIPO DOC.		C	NÚM. DOC.	41467088		SALUBRIDAD	FECHA DE VISITA		13/11/2017		
AVALUÓ \$		\$ 204.900.000		\$ 263.050.620		INSTITUCIONAL	PROFUNDIDAD	0	CONDICIÓN		
CÓDIGO DEL PREDIO		50001010200210013				MIXTO	DISTANCIA FRENTE	14,1			
DIRECCIÓN		K 32 39 49 51 53 55 BR CENTRO				OTRO	N° PISOS 1	N° PISOS 2	FID DEL PREDIO	151	
							1	1			
OBSERVACIONES:		Año de construccion 1982									

FECHA DE CREACION DE LA FICHA

13/11/2017

LOCALIZACION DEL PREDIO

IMAGEN DEL PREDIO-ARC MAP

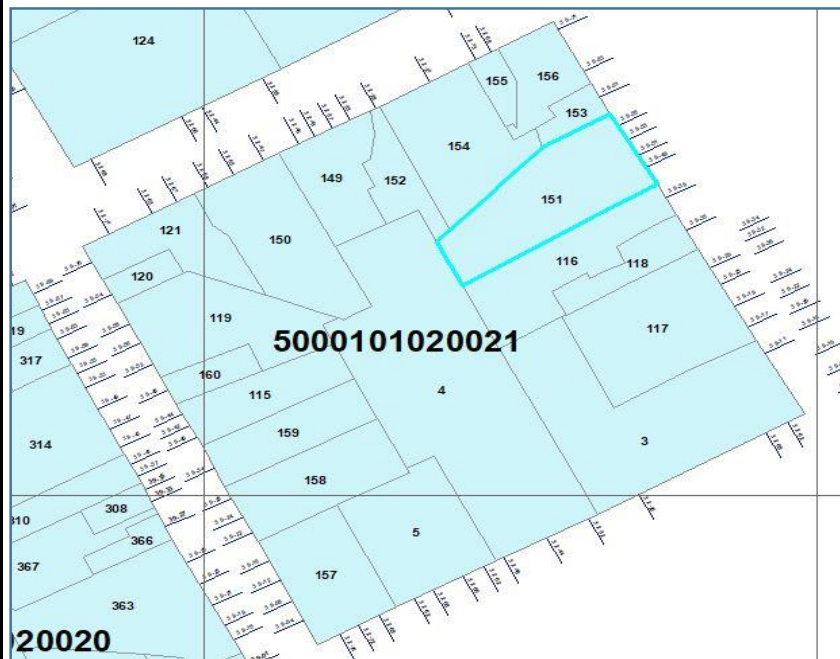

FACHADA DE LA CONSTRUCCION





FICHA PREDIAL



INFORMACION EXISTENTE

DILIGENCIADOR		GUTIERREZ BERNAL OSCAR JAVIER				MATRICULA INMOBILIARIA		230-23504			
DATOS CATASTRALES EXISTENTES			VIGENCIA	10/12/2011		ÁREA DE TERRENO		CONS 1	CONS 2	CONS 3	
PREDIO		DEPARTAMENTO		DES ECONÓMICO	C	115		0	106	0	
x	URBANO	META		50	HABITACIONAL	DESTINO		2	28	0	
RURAL		MUNICIPIO			INDUSTRIAL	PROFUNDIDAD	60,20		CONDICIÓN		
2	ESTRATO	VILLAVICENCIO		001	COMERCIAL	X	DISTANCIA FRENTE		000		
BARRIO		VEREDA			AGROPECUARIO	MATRICULA INMOBILIARIA		230-23504			
CENTRO		COMUNA		0 2	MINERO	DILIGENCIADOR					
PROPIETARIO		ROJAS BLANCO CARLOS-ENRIQUE				CULTURAL	GUTIERREZ BERNAL OSCAR JAVIER				
						RECREACIONAL	DATOS EN CAMPO				
TIPO DOC.		C	NÚM. DOC.	17121775		SALUBRIDAD	FECHA DE VISITA		13/11/2017		
AVALUÓ \$		\$ 56.385.000		\$ 72.387.063		INSTITUCIONAL	PROFUNDIDAD	0		CONDICIÓN	
CÓDIGO DEL PREDIO		50001010200210012				MIXTO	DISTANCIA FRENTE	3,61			
DIRECCIÓN		C 40 32 29 BR CENTRO				OTRO	N° PISOS 1	N° PISOS 2	FID DEL PREDIO	152	
						1	1				
OBSERVACIONES:		Año de construccion 1982									

FECHA DE CREACION DE LA FICHA

13/11/2017

LOCALIZACION DEL PREDIO

IMAGEN DEL PREDIO-ARC MAP

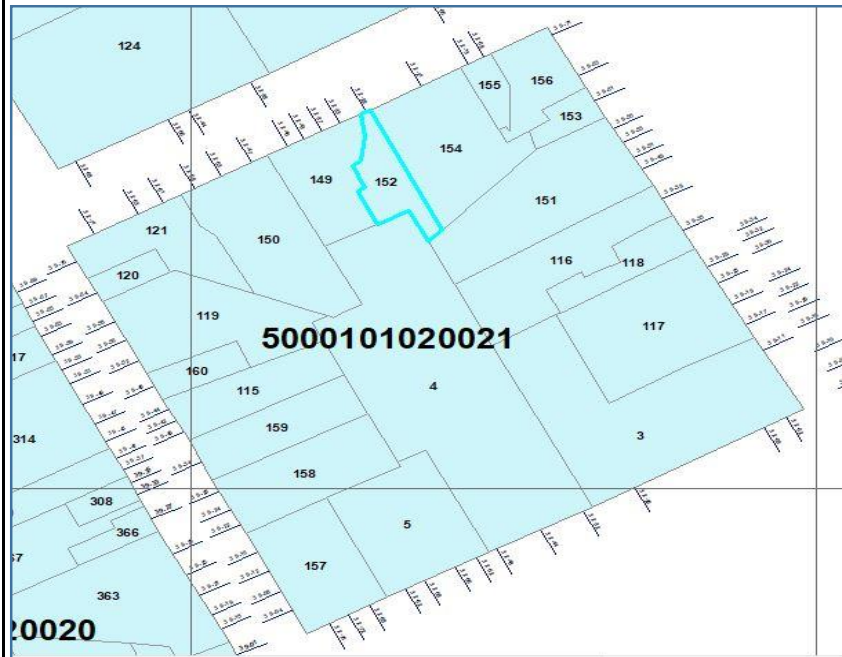

FACHADA DE LA CONSTRUCCION





FICHA PREDIAL



INFORMACION EXISTENTE

DILIGENCIADOR		GUTIERREZ BERNAL OSCAR JAVIER				MATRICULA INMOBILIARIA		230-72922		
DATOS CATASTRALES EXISTENTES			VIGENCIA	10/12/2011		ÁREA DE TERRENO		CONS 1	CONS 2	CONS 3
PREDIO		DEPARTAMENTO		DES ECONÓMICO	C	56		0	56	0
x	URBANO	META		50	HABITACIONAL	DESTINO		4	28	0
	RURAL	MUNICIPIO		INDUSTRIAL		PROFUNDIDAD	33,80		CONDICIÓN	
4	ESTRATO	VILLAVICENCIO	001	COMERCIAL	X	DISTANCIA FRENTE			000	
BARRIO		VEREDA			AGROPECUARIO	MATRICULA INMOBILIARIA		230-72922		
CENTRO		COMUNA		0	2	MINERO	DILIGENCIADOR			
PROPIETARIO		QUEVEDO GUTIERREZ ANA-GRICELDA				CULTURAL	GUTIERREZ BERNAL OSCAR JAVIER			
						RECREACIONAL	DATOS EN CAMPO			
TIPO DOC.		C	NÚM. DOC.	21211275		SALUBRIDAD	FECHA DE VISITA		13/11/2017	
AVALUÓ \$		\$ 42.529.000	\$ 54.598.730			INSTITUCIONAL	PROFUNDIDAD	0	CONDICIÓN	
CÓDIGO DEL PREDIO		50001010200210020				MIXTO	DISTANCIA FRENTE	6,11		
DIRECCIÓN		K 32 39 61 63 BR CENTRO				OTRO	N° PISOS 1	N° PISOS 2	FID DEL PREDIO	153
						1	1			
OBSERVACIONES:		Año de construccion 1982								

FECHA DE CREACION DE LA FICHA

13/11/2017

LOCALIZACION DEL PREDIO

IMAGEN DEL PREDIO-ARC MAP

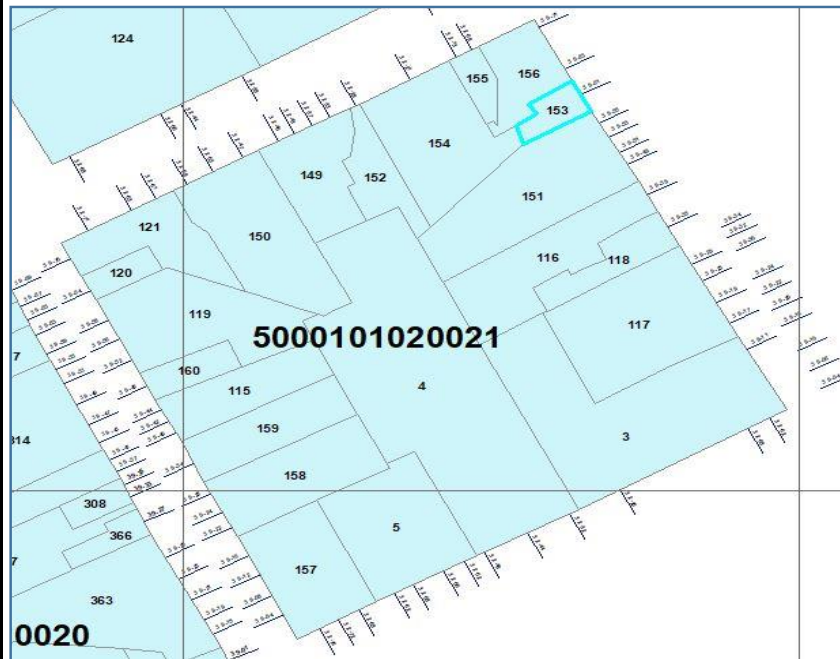

FACHADA DE LA CONSTRUCCION





FICHA PREDIAL



INFORMACION EXISTENTE

DILIGENCIADOR		GUTIERREZ BERNAL OSCAR JAVIER				MATRICULA INMOBILIARIA		230-35001			
DATOS CATASTRALES EXISTENTES			VIGENCIA	10/12/2011		ÁREA DE TERRENO		CONS 1	CONS 2	CONS 3	
PREDIO		DEPARTAMENTO		DES ECONÓMICO	C	327		0	245	0	
x	URBANO	META		50	HABITACIONAL	DESTINO		2	28	0	
	RURAL	MUNICIPIO			INDUSTRIAL	PROFUNDIDAD	79,20	CONDICIÓN		000	
2	ESTRATO	VILLAVICENCIO		001	COMERCIAL	X	DISTANCIA FRENTE				
BARRIO		VEREDA			AGROPECUARIO	MATRICULA INMOBILIARIA		230-35001			
CENTRO		COMUNA		0 2	MINERO	DILIGENCIADOR					
PROPIETARIO		REY QUINTERO GLORIA-VIVIANA				CULTURAL	GUTIERREZ BERNAL OSCAR JAVIER				
						RECREACIONAL	DATOS EN CAMPO				
TIPO DOC.	X	NÚM. DOC.	0		SALUBRIDAD	FECHA DE VISITA			13/11/2017		
AVALUÓ \$	\$ 164.815.000		\$ 211.589.497		INSTITUCIONAL	PROFUNDIDAD	0	CONDICIÓN			
CÓDIGO DEL PREDIO	50001010200210021				MIXTO	DISTANCIA FRENTE	12,75				
DIRECCIÓN	C 40 32 21 BR CENTRO				OTRO	N° PISOS 1	N° PISOS 2	FID DEL PREDIO	154		
						1	1				
OBSERVACIONES:	Año de construccion 1982										

FECHA DE CREACION DE LA FICHA

13/11/2017

LOCALIZACION DEL PREDIO

IMAGEN DEL PREDIO-ARC MAP

FACHADA DE LA CONSTRUCCION

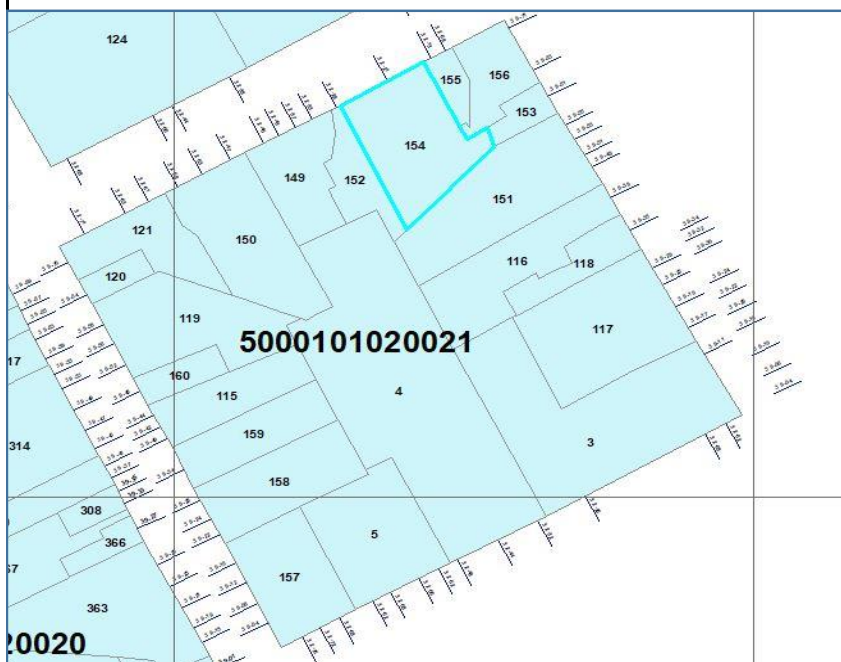



FICHA PREDIAL



INFORMACION EXISTENTE

DILIGENCIADOR		GUTIERREZ BERNAL OSCAR JAVIER				MATRICULA INMOBILIARIA		230-113285		
DATOS CATASTRALES EXISTENTES			VIGENCIA	10/12/2011		ÁREA DE TERRENO		CONS 1	CONS 2	CONS 3
PREDIO		DEPARTAMENTO		DES ECONÓMICO	C	51		0	61	0
x	URBANO	META		50	HABITACIONAL	DESTINO		3	28	0
	RURAL	MUNICIPIO			INDUSTRIAL	PROFUNDIDAD	33,30	CONDICIÓN		000
3	ESTRATO	VILLAVICENCIO	001		COMERCIAL	X	DISTANCIA FRENTE			
BARRIO		VEREDA			AGROPECUARIO	MATRICULA INMOBILIARIA		230-113285		
CENTRO		COMUNA		0 2	MINERO	DILIGENCIADOR				
PROPIETARIO		INVERSIONES-LADINO-QUEVEDO-E-HIJO			CULTURAL	GUTIERREZ BERNAL OSCAR JAVIER				
					RECREACIONAL	DATOS EN CAMPO				
TIPO DOC.		N	NÚM. DOC.	8220009235	SALUBRIDAD	FECHA DE VISITA			13/11/2017	
AVALUÓ \$		\$ 30.983.000		\$ 39.775.975	INSTITUCIONAL	PROFUNDIDAD	0	CONDICIÓN		
CÓDIGO DEL PREDIO		50001010200210022			MIXTO	DISTANCIA FRENTE	5,64			
DIRECCIÓN		C 40 32 09 13 L 2 BR CENTRO			OTRO	N° PISOS 1	N° PISOS 2	FID DEL PREDIO	155	
						1	1			
OBSERVACIONES:		Año de construccion 1982								

FECHA DE CREACION DE LA FICHA

13/11/2017

LOCALIZACION DEL PREDIO

IMAGEN DEL PREDIO-ARC MAP

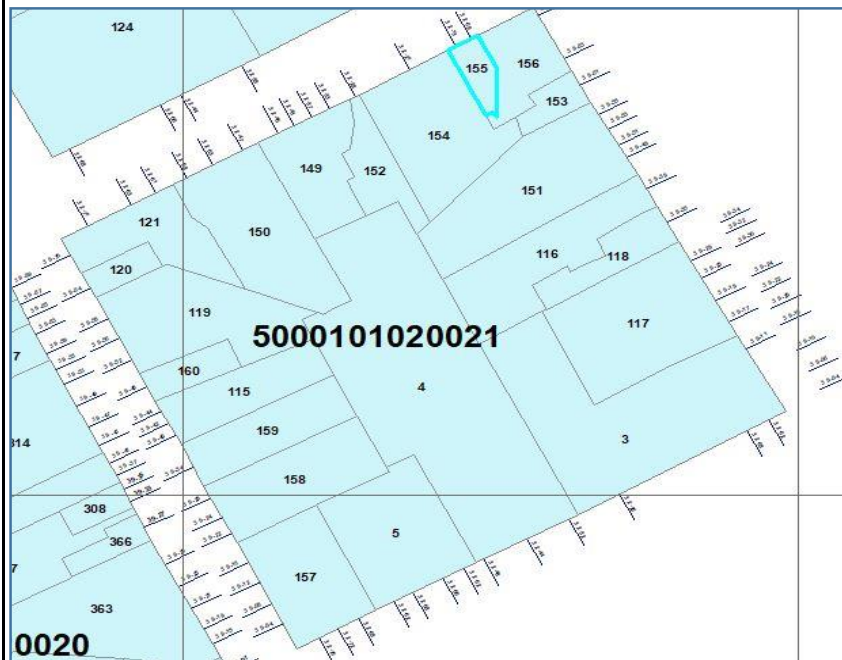

FACHADA DE LA CONSTRUCCION





FICHA PREDIAL



INFORMACION EXISTENTE

DILIGENCIADOR		GUTIERREZ BERNAL OSCAR JAVIER				MATRICULA INMOBILIARIA		230-91187		
DATOS CATASTRALES EXISTENTES			VIGENCIA	10/12/2011		ÁREA DE TERRENO		CONS 1	CONS 2	CONS 3
PREDIO		DEPARTAMENTO		DES ECONÓMICO	A	137		0	122	0
x	URBANO	META		50	HABITACIONAL	DESTINO		4	28	0
	RURAL	MUNICIPIO			INDUSTRIAL	PROFUNDIDAD	56,50	CONDICIÓN		000
4	ESTRATO	VILLAVICENCIO		001	COMERCIAL	DISTANCIA FRENTE				
BARRIO		VEREDA			AGROPECUARIO	MATRICULA INMOBILIARIA		230-91187		
CENTRO		COMUNA		00	MINERO	DILIGENCIADOR				
PROPIETARIO		INVERSIONES-LADINO-Y-QUEVEDO-E-HI			CULTURAL	GUTIERREZ BERNAL OSCAR JAVIER				
					RECREACIONAL	DATOS EN CAMPO				
TIPO DOC.		N	NÚM. DOC.	8220009235	SALUBRIDAD	FECHA DE VISITA			13/11/2017	
AVALUÓ \$		\$ 78.548.000		\$ 100.839.922	INSTITUCIONAL	PROFUNDIDAD	10,7	CONDICIÓN		
CÓDIGO DEL PREDIO		50001010200210024			MIXTO	X	DISTANCIA FRENTE	8,55		
DIRECCIÓN		K 32 39 71			OTRO	N° PISOS 1	N° PISOS 2	FID DEL PREDIO	156	
						1	1			
OBSERVACIONES:		Año de construccion 1982								
		Habitacional y comercial								

FECHA DE CREACION DE LA FICHA

13/11/2017

LOCALIZACION DEL PREDIO

IMAGEN DEL PREDIO-ARC MAP

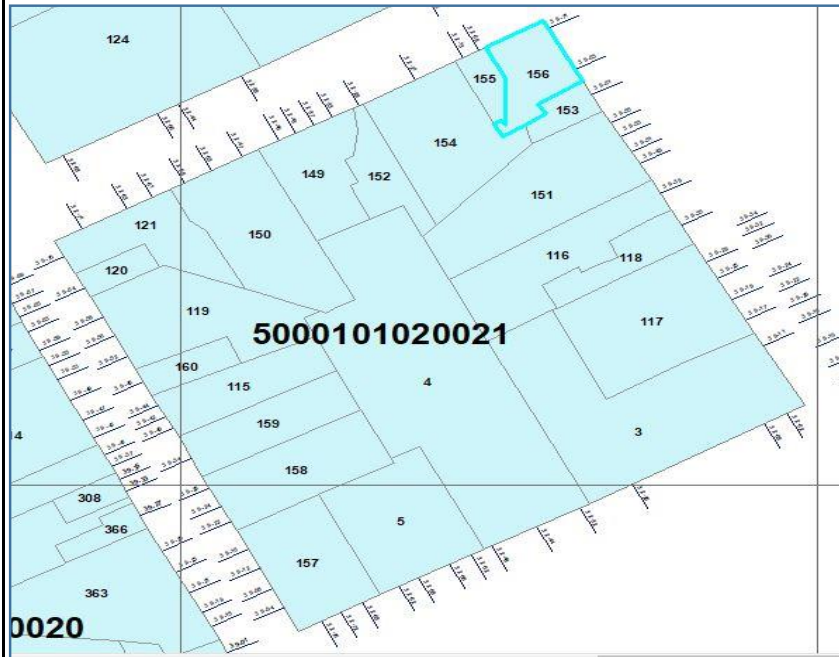

FACHADA DE LA CONSTRUCCION





FICHA PREDIAL



INFORMACION EXISTENTE

DILIGENCIADOR		GUTIERREZ BERNAL OSCAR JAVIER				MATRICULA INMOBILIARIA		230-69873		
DATOS CATASTRALES EXISTENTES			VIGENCIA	10/12/2011		ÁREA DE TERRENO		CONS 1	CONS 2	CONS 3
PREDIO		DEPARTAMENTO		DES ECONÓMICO	C	252		0	234	234
x	URBANO	META		50	HABITACIONAL	DESTINO		4	1	28
	RURAL	MUNICIPIO		INDUSTRIAL		PROFUNDIDAD	64,70		CONDICIÓN	000
4	ESTRATO	VILLAVICENCIO		001	COMERCIAL	X	DISTANCIA FRENTE			
BARRIO		VEREDA			AGROPECUARIO		MATRICULA INMOBILIARIA		230-69873	
CENTRO		COMUNA		0	2	MINERO		DILIGENCIADOR		
PROPIETARIO		JUSTO-CESPEDES-E-HIJOS-SOCIEDAD-G				CULTURAL		GUTIERREZ BERNAL OSCAR JAVIER		
						RECREACIONAL		DATOS EN CAMPO		
TIPO DOC.		X	NÚM. DOC.	0		SALUBRIDAD		FECHA DE VISITA		13/11/2017
AVALUÓ \$		\$ 172.848.000		\$ 221.902.262		INSTITUCIONAL		PROFUNDIDAD	18,8	CONDICIÓN
CÓDIGO DEL PREDIO		50001010200210003				MIXTO		DISTANCIA FRENTE	12,54	
DIRECCIÓN		C 39 32 68 72 79 K 33 39 04 08 12				OTRO	N° PISOS 1	N° PISOS 2	FID DEL PREDIO	157
							2	2		
OBSERVACIONES:		Año de construccion 1982								

FECHA DE CREACION DE LA FICHA

13/11/2017

LOCALIZACION DEL PREDIO

IMAGEN DEL PREDIO-ARC MAP

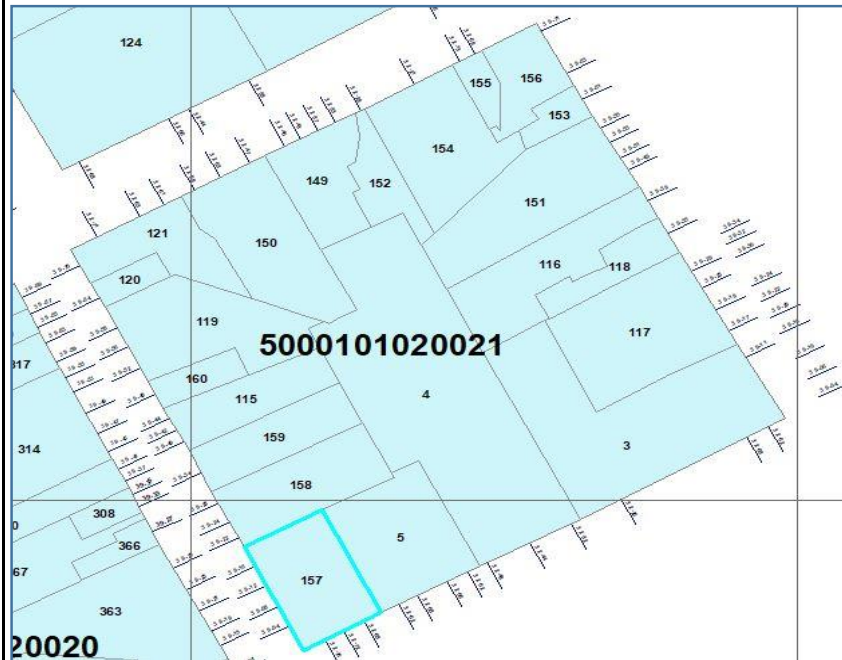

FACHADA DE LA CONSTRUCCION





FICHA PREDIAL



INFORMACION EXISTENTE

DILIGENCIADOR		GUTIERREZ BERNAL OSCAR JAVIER				MATRICULA INMOBILIARIA		230-107114		
DATOS CATASTRALES EXISTENTES			VIGENCIA	10/12/2011		ÁREA DE TERRENO		CONS 1	CONS 2	CONS 3
PREDIO		DEPARTAMENTO		DES ECONÓMICO	C	252		0	252	0
x	URBANO	META		50	HABITACIONAL	DESTINO		4	28	0
RURAL		MUNICIPIO		INDUSTRIAL		PROFUNDIDAD	70,80		CONDICIÓN	
4	ESTRATO	VILLAVICENCIO	001	COMERCIAL	X	DISTANCIA FRENTE			000	
BARRIO		VEREDA			AGROPECUARIO	MATRICULA INMOBILIARIA		230-107114		
CENTRO		COMUNA		0	2	MINERO	DILIGENCIADOR			
PROPIETARIO		BARBOSA ESPINOSA DRIGELIO				CULTURAL	GUTIERREZ BERNAL OSCAR JAVIER			
		RECREACIONAL	DATOS EN CAMPO							
TIPO DOC.		C	NÚM. DOC.	17302790		SALUBRIDAD	FECHA DE VISITA		13/11/2017	
AVALUÓ \$		\$ 139.129.000	\$ 178.613.810		INSTITUCIONAL	PROFUNDIDAD	0		CONDICIÓN	
CÓDIGO DEL PREDIO		50001010200210025			MIXTO	DISTANCIA FRENTE	11,34			
DIRECCIÓN		K 33 39 22 24 28 BR CENTRO			OTRO	N° PISOS 1	N° PISOS 2	FID DEL PREDIO	158	
						1	1			
OBSERVACIONES:		Año de construccion 1982								

FECHA DE CREACION DE LA FICHA

13/11/2017

LOCALIZACION DEL PREDIO

IMAGEN DEL PREDIO-ARC MAP

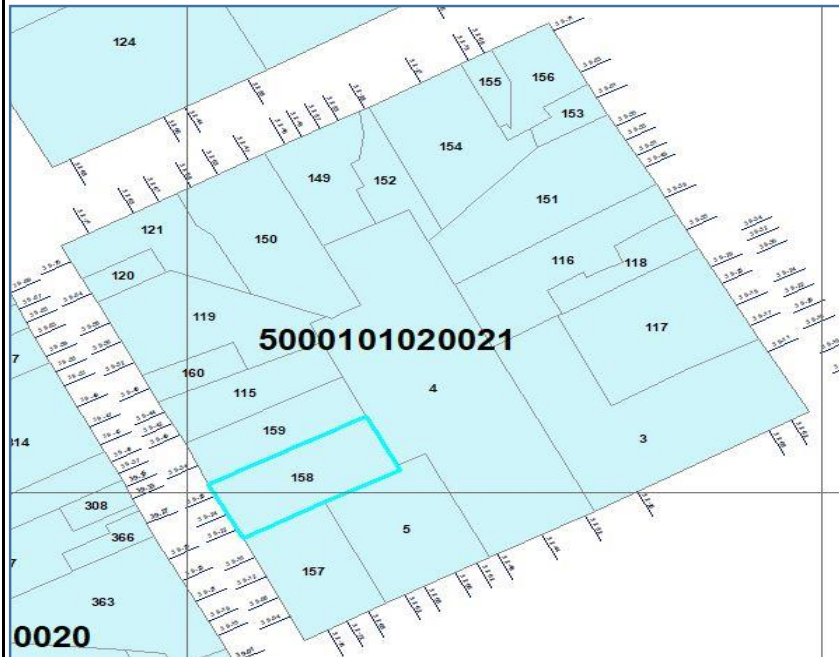

FACHADA DE LA CONSTRUCCION





FICHA PREDIAL



INFORMACION EXISTENTE

DILIGENCIADOR		GUTIERREZ BERNAL OSCAR JAVIER				MATRICULA INMOBILIARIA		230-107115			
DATOS CATASTRALES EXISTENTES			VIGENCIA	10/12/2011		ÁREA DE TERRENO		CONS 1	CONS 2	CONS 3	
PREDIO		DEPARTAMENTO		DES ECONÓMICO	C	195		0	208	0	
x	URBANO	META		50	HABITACIONAL	DESTINO		3	28	0	
	RURAL	MUNICIPIO			INDUSTRIAL	PROFUNDIDAD	65,20	CONDICIÓN		000	
3	ESTRATO	VILLAVICENCIO		001	COMERCIAL	X	DISTANCIA FRENTE				
BARRIO		VEREDA			AGROPECUARIO	MATRICULA INMOBILIARIA		230-107115			
CENTRO		COMUNA		0 2	MINERO	DILIGENCIADOR					
PROPIETARIO		LEON PARRADO ANA-JOBA				CULTURAL	GUTIERREZ BERNAL OSCAR JAVIER				
						RECREACIONAL	DATOS EN CAMPO				
TIPO DOC.		C	NÚM. DOC.	21224268		SALUBRIDAD		FECHA DE VISITA		13/11/2017	
AVALUÓ \$		\$ 153.669.000		\$ 197.280.262		INSTITUCIONAL		PROFUNDIDAD	0	CONDICIÓN	
CÓDIGO DEL PREDIO		50001010200210026				MIXTO		DISTANCIA FRENTE	7,54		
DIRECCIÓN		K 33 39 30 34 36 BR CENTRO				OTRO	N° PISOS 1	N° PISOS 2	FID DEL PREDIO	159	
							1	1			
OBSERVACIONES:		Año de construccion 1982									

FECHA DE CREACION DE LA FICHA

13/11/2017

LOCALIZACION DEL PREDIO

IMAGEN DEL PREDIO-ARC MAP

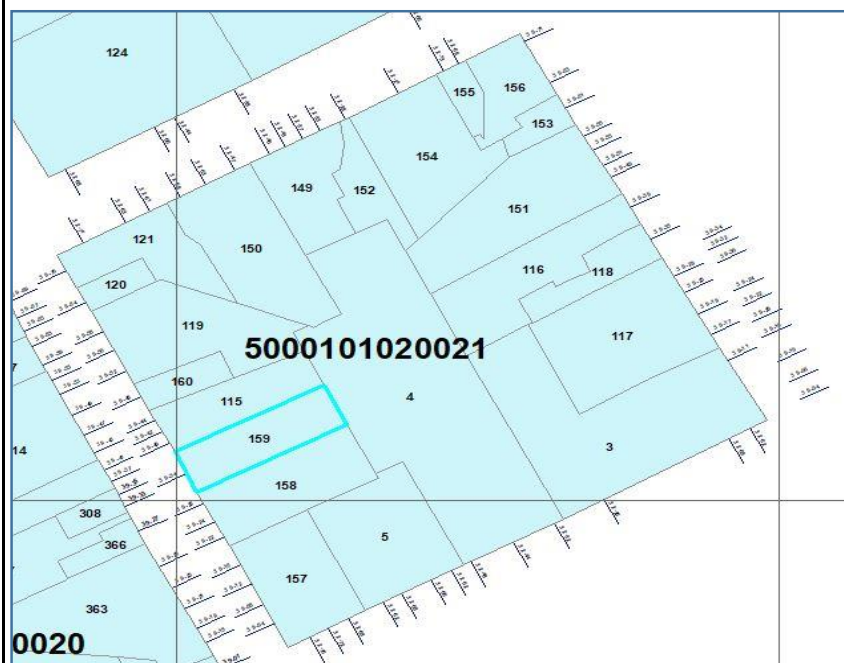

FACHADA DE LA CONSTRUCCION





FICHA PREDIAL



INFORMACION EXISTENTE

DILIGENCIADOR		GUTIERREZ BERNAL OSCAR JAVIER				MATRICULA INMOBILIARIA		230-136257			
DATOS CATASTRALES EXISTENTES			VIGENCIA		10/12/2011		ÁREA DE TERRENO		CONS 1	CONS 2	CONS 3
PREDIO		DEPARTAMENTO		DES ECONÓMICO	C	67		0	67	0	
x	URBANO	META		50	HABITACIONAL	DESTINO		3	28	0	
	RURAL	MUNICIPIO			INDUSTRIAL	PROFUNDIDAD	37,90	CONDICIÓN		000	
3	ESTRATO	VILLAVICENCIO		001	COMERCIAL	X	DISTANCIA FRENTE				
BARRIO		VEREDA			AGROPECUARIO	MATRICULA INMOBILIARIA		230-136257			
CENTRO		COMUNA		02	MINERO	DILIGENCIADOR					
PROPIETARIO		CORREDOR CASTELL EBERTO				CULTURAL	GUTIERREZ BERNAL OSCAR JAVIER				
						RECREACIONAL	DATOS EN CAMPO				
TIPO DOC.		C	NÚM. DOC.	494862		SALUBRIDAD	FECHA DE VISITA		13/11/2017		
AVALUÓ \$		\$ 32.526.000		\$ 41.756.879		INSTITUCIONAL	PROFUNDIDAD	0	CONDICIÓN		
CÓDIGO DEL PREDIO		50001010200210006				MIXTO	DISTANCIA FRENTE	5,87			
DIRECCIÓN		K 33 39 48 50 BR CENTRO				OTRO	N° PISOS 1	N° PISOS 2	FID DEL PREDIO	160	
							1	1			
OBSERVACIONES:		Año de construccion 1982									

FECHA DE CREACION DE LA FICHA

13/11/2017

LOCALIZACION DEL PREDIO

IMAGEN DEL PREDIO-ARC MAP

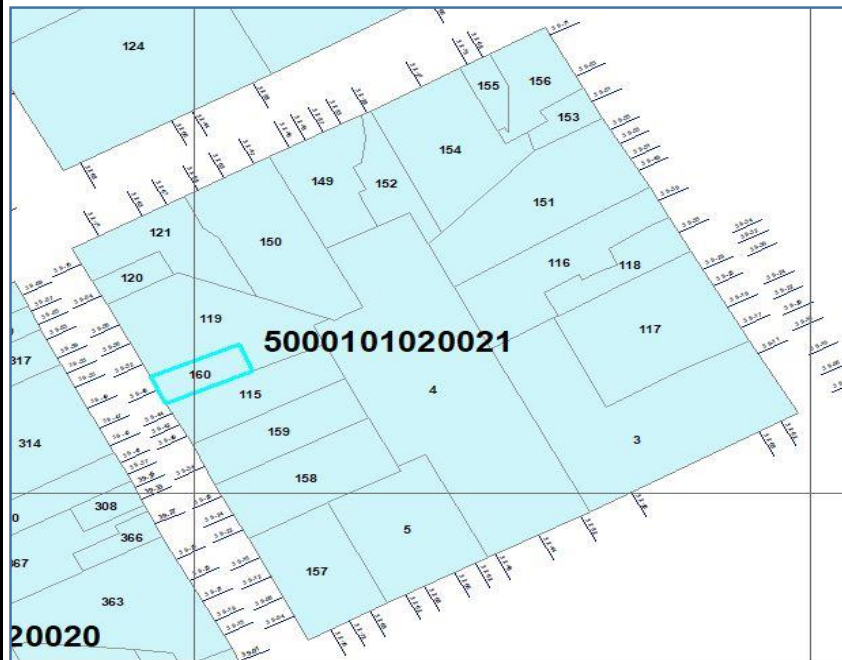

FACHADA DE LA CONSTRUCCION





FICHA PREDIAL



INFORMACION EXISTENTE

DILIGENCIADOR		GUTIERREZ BERNAL OSCAR JAVIER				MATRICULA INMOBILIARIA				
DATOS CATASTRALES EXISTENTES			VIGENCIA	10/12/2011	ÁREA DE TERRENO		CONS 1	CONS 2	CONS 3	
PREDIO		DEPARTAMENTO		DES ECONÓMICO	C	675	0	1007	0	
x	URBANO	META		50	HABITACIONAL	DESTINO		6	34	0
	RURAL	MUNICIPIO			INDUSTRIAL	PROFUNDIDAD	131,70	CONDICIÓN		
6	ESTRATO	VILLAVICENCIO	001		COMERCIAL	X	DISTANCIA FRENTE	000		
BARRIO		VEREDA			AGROPECUARIO	MATRICULA INMOBILIARIA				
CENTRO		COMUNA		0 2	MINERO	DILIGENCIADOR				
PROPIETARIO		NACION			CULTURAL	GUTIERREZ BERNAL OSCAR JAVIER				
					RECREACIONAL	DATOS EN CAMPO				
TIPO DOC.	X	NÚM. DOC.	0		SALUBRIDAD	FECHA DE VISITA		13/11/2017		
AVALUÓ \$	\$ 702.768.000		\$ 902.213.558		INSTITUCIONAL	PROFUNDIDAD	34	CONDICIÓN		
CÓDIGO DEL PREDIO	50001010200210001				MIXTO	DISTANCIA FRENTE	14,3			
DIRECCIÓN	C 39 32 02 08 16 26 K 32 39 07 BR				OTRO	N° PISOS 1	N° PISOS 2	FID DEL PREDIO	3	
						2	2			
OBSERVACIONES:	Año de construccion 1982									

FECHA DE CREACION DE LA FICHA

13/11/2017

LOCALIZACION DEL PREDIO

IMAGEN DEL PREDIO-ARC MAP

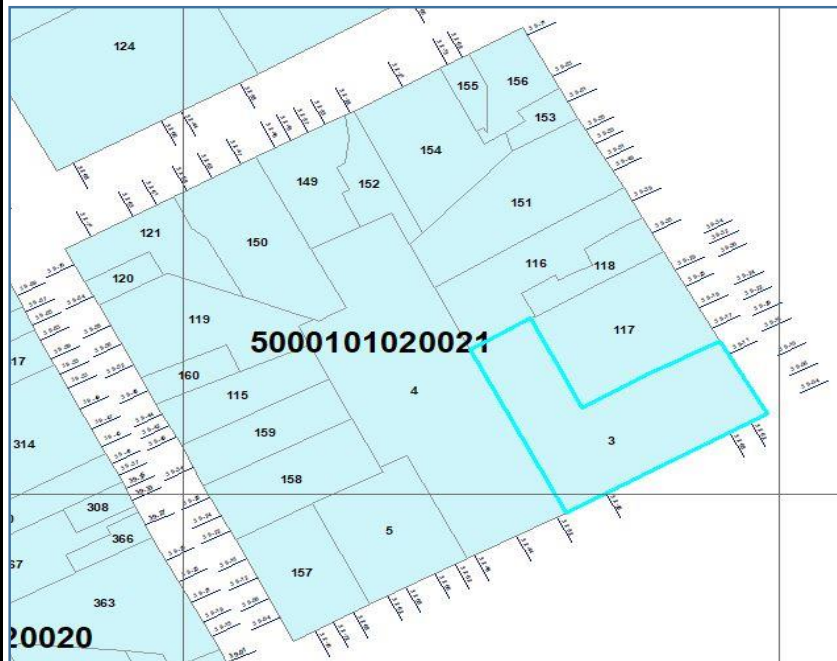

FACHADA DE LA CONSTRUCCION





FICHA PREDIAL



INFORMACION EXISTENTE

DILIGENCIADOR		GUTIERREZ BERNAL OSCAR JAVIER				MATRICULA INMOBILIARIA		230-73722			
DATOS CATASTRALES EXISTENTES			VIGENCIA	10/12/2011		ÁREA DE TERRENO		CONS 1	CONS 2	CONS 3	
PREDIO		DEPARTAMENTO		DES ECONÓMICO	K	1044		0	956	0	
x	URBANO	META		50	HABITACIONAL	DESTINO		6	29	0	
	RURAL	MUNICIPIO			INDUSTRIAL	PROFUNDIDAD	158,10	CONDICIÓN		000	
6	ESTRATO	VILLAVICENCIO		001	COMERCIAL	DISTANCIA FRENTE					
BARRIO		VEREDA			AGROPECUARIO	MATRICULA INMOBILIARIA		230-73722			
CENTRO		COMUNA		0 2	MINERO	DILIGENCIADOR					
PROPIETARIO		PARROQUIA-CARMEN				CULTURAL	X	GUTIERREZ BERNAL OSCAR JAVIER			
						RECREACIONAL		DATOS EN CAMPO			
TIPO DOC.		N	NÚM. DOC.	8920003406		SALUBRIDAD		FECHA DE VISITA		13/11/2017	
AVALUÓ \$		\$ 749.891.000		\$ 962.710.066		INSTITUCIONAL		PROFUNDIDAD	0	CONDICIÓN	
CÓDIGO DEL PREDIO		50001010200210002				MIXTO		DISTANCIA FRENTE	17,7		
DIRECCIÓN		C 39 32 32 44 48 BR CENTRO				OTRO	N° PISOS 1	N° PISOS 2	FID DEL PREDIO	4	
							1	2			
OBSERVACIONES:		Año de construccion 1982									

FECHA DE CREACION DE LA FICHA

13/11/2017

LOCALIZACION DEL PREDIO

IMAGEN DEL PREDIO-ARC MAP

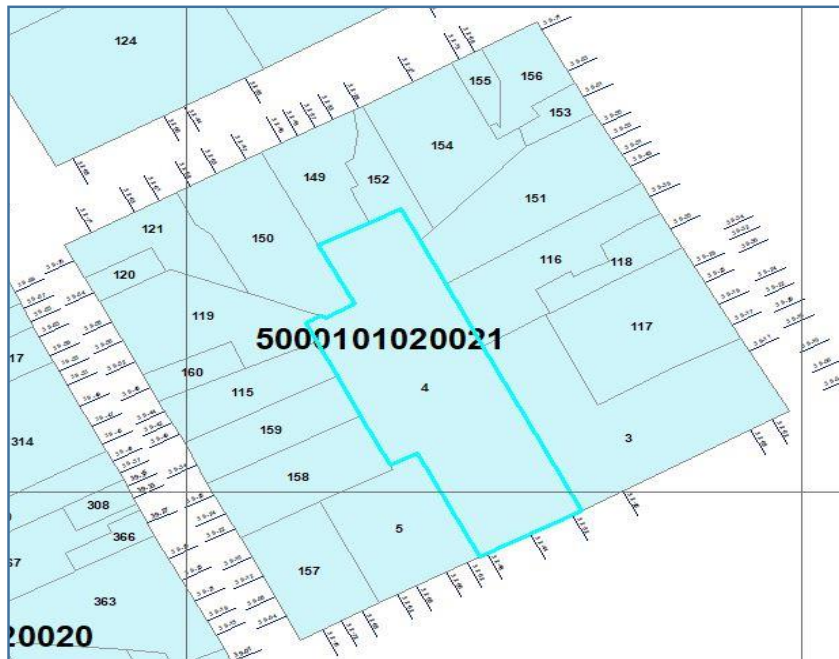

FACHADA DE LA CONSTRUCCION





FICHA PREDIAL



INFORMACION EXISTENTE

DILIGENCIADOR		GUTIERREZ BERNAL OSCAR JAVIER				MATRICULA INMOBILIARIA		230-73722			
DATOS CATASTRALES EXISTENTES			VIGENCIA	10/12/2011		ÁREA DE TERRENO		CONS 1	CONS 2	CONS 3	
PREDIO		DEPARTAMENTO		DES ECONÓMICO	C	317		0	444	120	
x	URBANO	META		50	HABITACIONAL	DESTINO		6	1	28	
	RURAL	MUNICIPIO			INDUSTRIAL	PROFUNDIDAD	72,60	CONDICIÓN		000	
6	ESTRATO	VILLAVICENCIO		001	COMERCIAL	X	DISTANCIA FRENTE				
BARRIO		VEREDA			AGROPECUARIO	MATRICULA INMOBILIARIA		230-73722			
CENTRO		COMUNA		0 2	MINERO	DILIGENCIADOR					
PROPIETARIO		PARROQUIA-CARMEN				CULTURAL	GUTIERREZ BERNAL OSCAR JAVIER				
						RECREACIONAL	DATOS EN CAMPO				
TIPO DOC.		N	NÚM. DOC.	8920003406		SALUBRIDAD	FECHA DE VISITA		13/11/2017		
AVALUÓ \$		\$ 260.021.000		\$ 333.814.960		INSTITUCIONAL	PROFUNDIDAD	0	CONDICIÓN		
CÓDIGO DEL PREDIO		50001010200210017				MIXTO	DISTANCIA FRENTE	15,65			
DIRECCIÓN		C 39 32 52 60 62 64 BR CENTRO				OTRO	N° PISOS 1	N° PISOS 2	FID DEL PREDIO	5	
							3	2			
OBSERVACIONES:		Año de construccion 1982									

FECHA DE CREACION DE LA FICHA

13/11/2017

LOCALIZACION DEL PREDIO

IMAGEN DEL PREDIO-ARC MAP

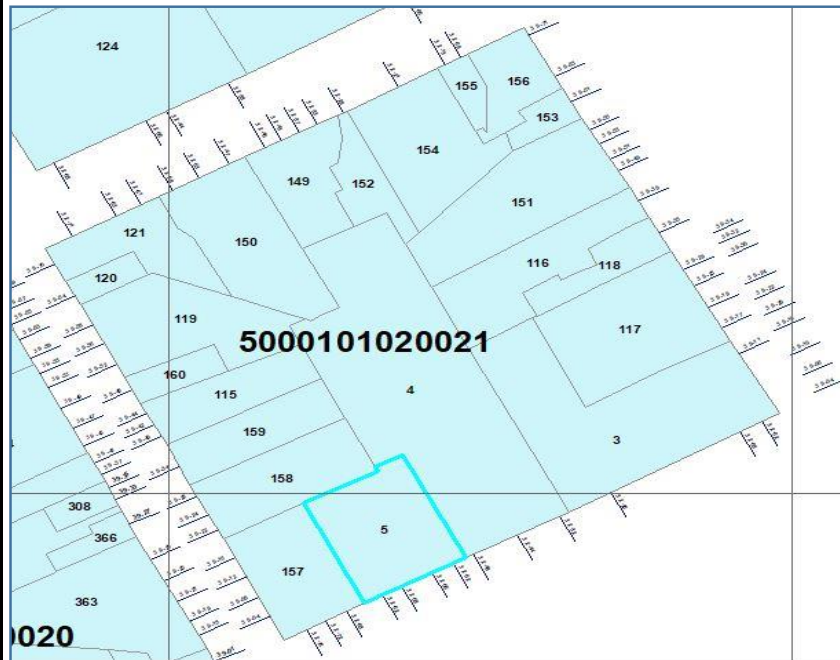

FACHADA DE LA CONSTRUCCION

