

VALORACIÓN DE LOS POSIBLES  
IMPACTOS TERRITORIALES  
DEL MACRO PROYECTO  
PIENTA Y PROPUESTA  
PARA LA ORDENACIÓN DE LAS  
UNIDADES DE PAISAJE DEL  
VALLE DE GUATIGUARÁ DEL  
MUNICIPIO DE PIEDECUESTA

RED DE  
USOS DEL SUELO

MAPA 8 DE 8  
MUNICIPIO DE PIEDECUESTA

LORENA VARGAS CÁCERES  
ARQUITECTA, ESPECIALISTA EN GESTIÓN  
DE LA PLANEACIÓN URBANA Y REGIONAL

PHD. NESTOR JOSE RUEDA GOMEZ  
DIRECTOR DE TESIS.

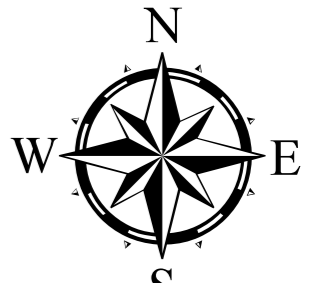
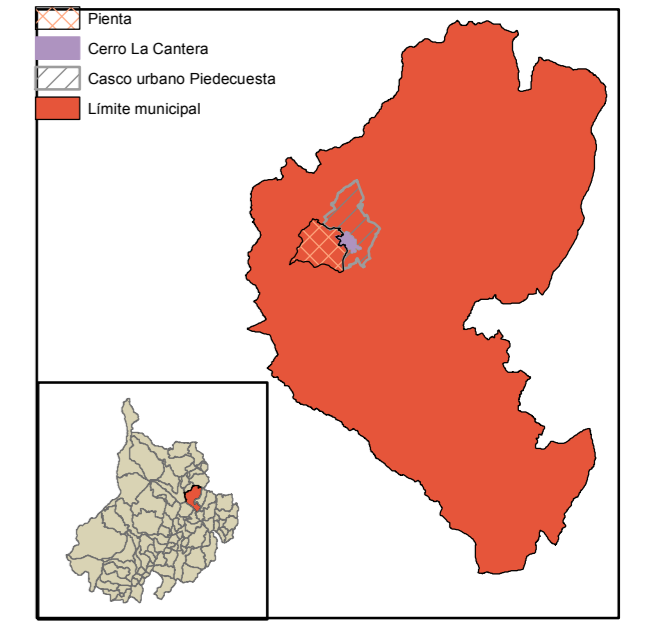

ESCALA 1:13

0.5 0.25 0 0.5  
KM

COORDINATE SYSTEM: MAGNA COLOMBIA BOGOTÁ  
PROJECTION: TRANSVERSE MERCATOR  
DATUM: MAGNA  
FALSE EASTING: 1.000.000.0000  
FALSE NORTHING: 1.000.000.0000  
CENTRAL MERIDIAN: -74.0775  
SCALE FACTOR: 1.0000  
LATITUDE OF ORIGIN: 4.5962  
UNITS: METER

GEO. MAYRA ISABEL VARGAS CÁCERES  
DIGITALIZÓ

### LEYENDA

<p><b>CURVAS DE NIVEL</b></p> <p><b>RIOS, QUEBRADAS, DRENAJES.</b></p> <p><b>ZONA DE PROTECCIÓN CERRO LA CANTERA</b></p> <p><b>CASCO URBANO PIEDECUESTA</b></p> <p><b>DIVISION PREDIAL</b></p> <p><b>PTAR</b></p>	<p><b>VIAS POT</b></p> <p>Otra vía</p> <p>Autopista Piedecuesta - Bucaramanga</p> <p>Via Guatiguará - Palogordo</p> <p>Via a Sevilla</p> <p>Propuesta</p> <p>Anillo Vial Externo</p>	<p><b>VIAS PROPUESTAS</b></p> <p>Cicloruta via propuesta</p> <p>Cicloruta via propuesta</p> <p>Sendero peatonal</p> <p>Sendero peatonal</p>	<p><b>VIAS PIENTA</b></p> <p>PV 3 (133M ANILLO CENTRAL DE PIEDECUESTA)</p> <p>PV 3 (133M PAR VIAL ESTE)</p> <p>PV 3 (133M ANILLO CENTRAL DE PIEDECUESTA)</p> <p>VIA A PIEDECUESTA</p>	<p><b>OTRAS VIAS</b></p> <p>Via Guatiguará</p> <p>Dorsivalar de Guatiguará</p> <p>PV 2 (141M CIRCUNVALAR DE GUATIGUARÁ)</p> <p>PV 4 (122M PAR VIAL DESTI)</p>	<p><b>CICLORUTA PV1 - PV2 PIENTA</b></p> <p>Cicloruta PV1 - PV2 Pienta</p> <p><b>SENDEROS PEATONALES Y PARQUES PIENTA</b></p> <p>Senderos Peatonales y Parques Pienta</p>	<p><b>ZONA DE PROTECCIÓN RIOS Y DRENAJES</b></p> <p>Río de Oro</p> <p>Río de Oro</p> <p><b>PARQUE LINEAL RIOS PROPUESTO</b></p> <p>Río Hato o del Hato</p> <p>Río de Oro</p> <p><b>SENDERO PROPUESTO CERRO LA CANTERA</b></p> <p>Sendero Propuesto Cerro La Cantera</p>	<p><b>CONSTRUCCIONES EXISTENTES</b></p> <p>UTS</p> <p>UIS</p> <p>SENA</p> <p>UMB</p> <p>COLEGIO PROMOCIÓN SOCIAL</p> <p>UDI</p>	<p><b>INDUSTRIAL HIPINTO</b></p> <p>DISTRAVES</p> <p>ICP</p> <p>CC. DE LA CUESTA</p> <p>ECOPARQUE GUATIGUARÁ</p> <p>RECREACIONAL BAMBUES</p> <p>CAMPO DE GOLF</p>	<p><b>PROPUESTA</b></p> <p>1 Parque Tecnológico y Educativo</p> <p>2 Parque Agropecuario</p> <p>3 Vivienda Agroindustrial</p> <p>4 Distraves</p> <p>5 Vivienda Agropecuaria</p> <p>6 Vivienda Recreativa</p> <p>Cerro La Cantera</p> <p>Proyecto Pienta</p>
---	--	---	---	---	---	---	---	---	---