

Anexos

Anexo 1. Diagrama de Flujo Procesos desde la recepción de solicitudes hasta el despacho al cliente.

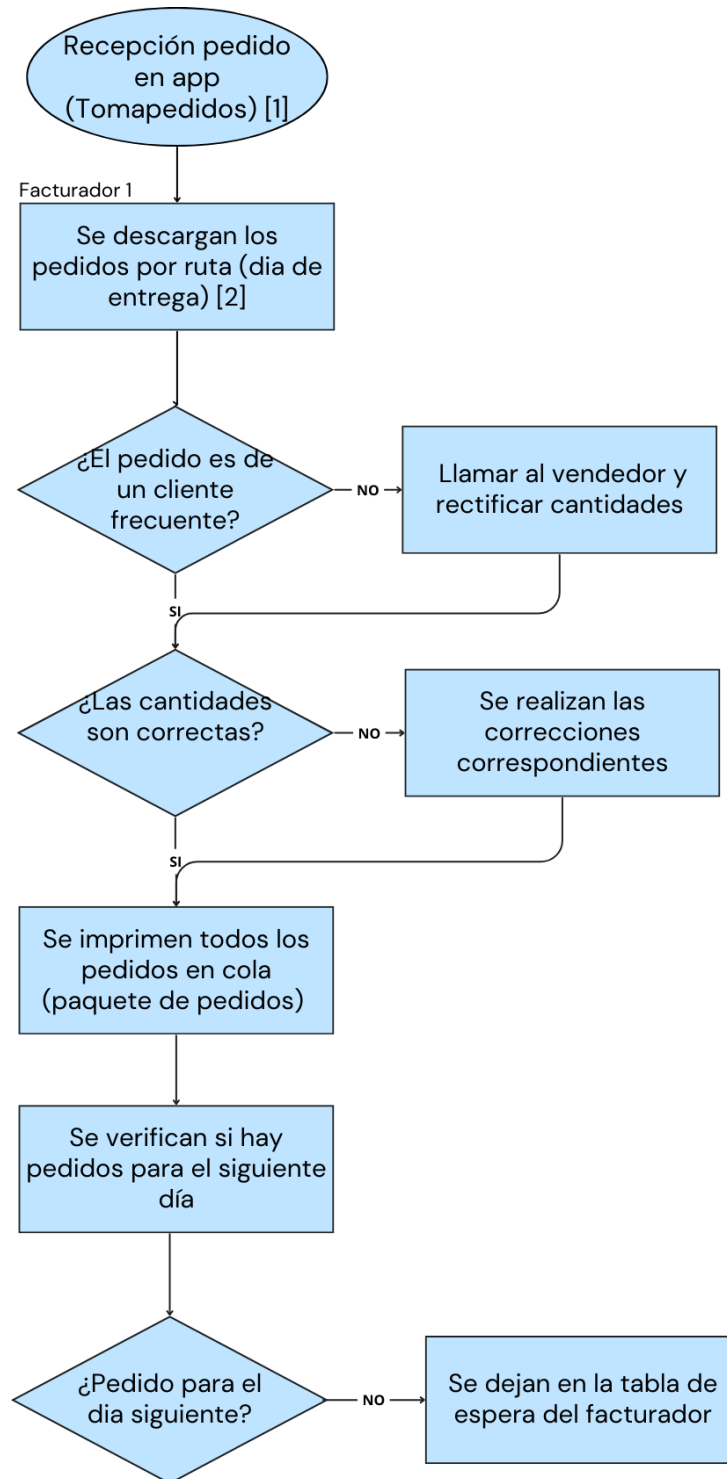

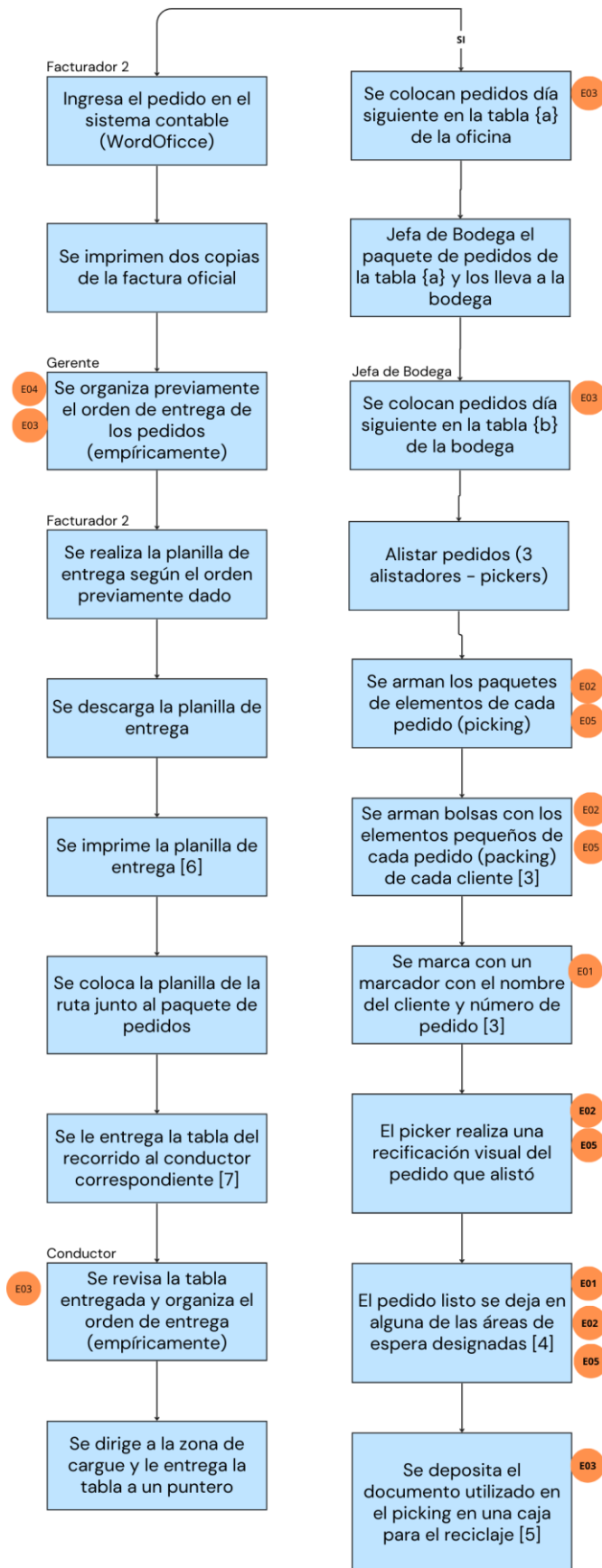

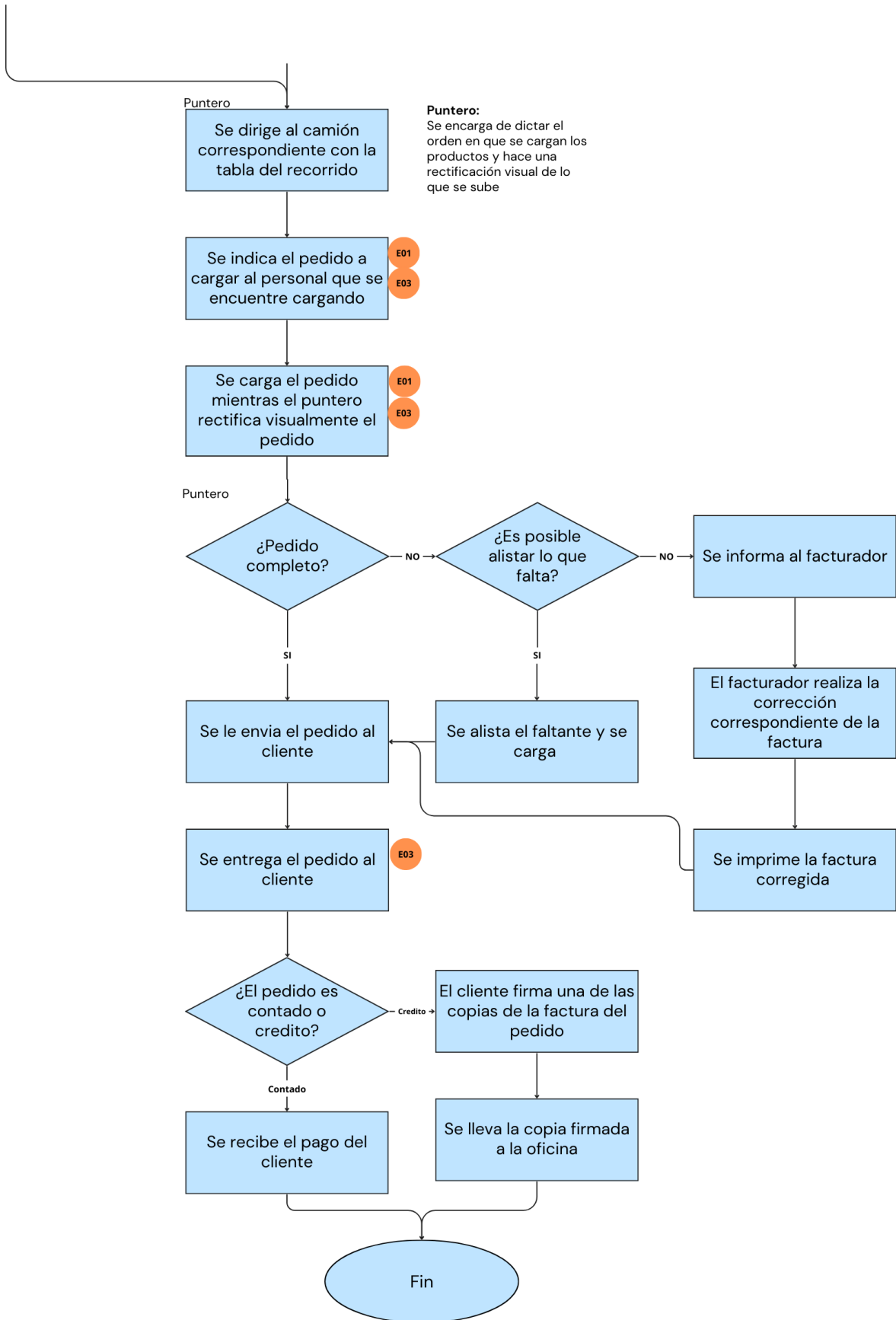

[1] Tomapedidos

H Y H - TomaPedidos 3+

Inicio Configuración Productos Vendedores Clientes

Entrada de mercancía Cuentas por Cobrar Pedidos Ordenes de cambio

Entregadores Resúmenes Reportes

Reportes

- Pedidos
- Ordenes de cambio
- Entregas
- Clientes
- Productos
- Utilidades
- Vendedores
- Reportes Integracion
- Cuentas por cobrar

General #1
General #2
General #3
Detalles de pedidos
Visitas
Remisiones en Excel - Formato 1
Remisiones en Excel - Formato 2
Remisiones en Excel - Formato media carta horizontal
Remisiones en Excel - Formato carta

NUEVO Remisión Personalizable (Carta - Media Carta)
Activar Windows
Ve a Configuración para activar

Recuerda que tu fecha de entrega es el martes 4 de marzo de 2025. Compárala con la fecha de entrega real, contrario tu pedido se reportaste.

Bienvenido,

Vendedores

miércoles, 12/03/2025	
martes, 11/03/2025	
lunes, 10/03/2025	
sábado, 08/03/2025	
viernes, 07/03/2025	
jueves, 06/03/2025	

Fecha de creación

Fecha de entrega

Seleccionar solo si fue escogida una fecha de entrega.

Desde

Indique desde cuál número de pedido desea descargar

Hasta

Indique hasta cuál número de pedido desea descargar.

Incluir ordenes de cambio

Vendedores

- [1020422250] JHON ARLEY BARBARAN PRECIADO
- [1022958421] ASTRID MORENO TOVAR
- [1073682093] JEIMY PAOLA GONZÁLEZ PINZÓN
- [1073696044] LADY JOHANA GONZALEZ

Vendedores

- [1020422250] JHON ARLEY BARBARAN PRECIADO
- [1022958421] ASTRID MORENO TOVAR
- [1073682093] JEIMY PAOLA GONZÁLEZ PINZÓN
- [1073696044] LADY JOHANA GONZALEZ
- [1029056631] ALIRIO ALEJONSO JIMENEZ ESCAMILLA

Indique los vendedores de los cuales desea generar el reporte

Rutas

- [6] Sábado-USME-Sucre, El Virrey
- [7] Lunes-NORTE1-Engativá, Suba
- [8] Martes/Viernes-ABASTOS-Las flores
- [9] Miércoles-NORTE2-Suba, 7 Agosto, Chicó

Indique las rutas de las cuales desea descargar los pedidos.

Estado de pedidos

- Creado
- Enviado
- Entregado
- Anulado
- No Entregado

Seleccione los estados de los pedidos que se incluirán

[2] Paquete de pedidos

	A	B	C	D	E	F	H	I	J	K	L	M	N
1	HYH												
2													
3	DIRECCIÓN: -												
4	FECHA DE ENTREGA												
5	TEL: +57 3214614495 -+57 3173644917												
7	CLIENTE:						FECHA DE PEDIDO: 12/03/2025						
8	OTRO :						VENDEDOR:						
9	CELULAR :						CELULAR VENDEDOR:						
10	DIRECCIÓN:						RUTA: 11						
11	CIUDAD: BOGOTA												
13	Código	Descripción				Cant.	Valor Unitario	Precio con Descuento	IVA	Total			
15	6208	VASO 5 NEGRO MIX PQ X 50 U (PQT X 50 U)				120,00							
16	4401	ESCOBA ZULIA ECONOMICA SUAVE X UND (UND)				12,00							
17	4405	ESCOBA ZC SUAVE X UND (UND)				6,00							
18	4410	ESCOBA SUPERDANA SUAVE X UND (UND)				6,00							
19	4402	ESCOBA ZULIA ECONOMICA DURA X UND (UND)				6,00							
20	4103	CEPILLO DE PISO X UND (UND)				3,00							
21	4605	TRAPEADOR NEGRO REF 500 X UND (UND)				12,00							
22	4607	TRAPEADOR NEGRO REF 1000 X UND (UND)				12,00							
23	9204	P. ALUMINIO 16MT EN ROLLO BLUE UND (UND)				3,00							
24	2403	BOLSA MANIJA 1.5 KG NEGRA BIODEGRADABLE PQ X100 UND (PQ)				10,00							
25	2409	BOLSA MANIJA 3 KG NEGRA BIODEGRADABLE PQ X100 UND (PQT)				10,00							
26	2412	BOLSA MANIJA 5 KG NEGRA BIODEGRADABLE PQ X100 UND (PQT)				5,00							
27	2415	BOLSA MANIJA 10 KG NEGRA BIODEGRADABLE PQ X100 UND (PQT)				5,00							
49	Método de pago	CONTADO				Total Cantidades de	Total dcto						
50	Recibido a satisfacción por:					Productos	Subtotal						
51						210	IVA						
52	Observaciones: <i>Para devoluciones y cambios: Máximo cinco días, sujeto a revisión.</i>						TOTAL						
53	descontar 1300 por cada palo												
54													
55													

PEDIDO #28525

PEDIDO #28542

PEDIDO #28543

PEDIDO #28583

PED ... (+)

Tabla {a}

29186

DIRECCIÓN: - FECHA DE ENTREGA: 20/01/2023
 TEL: +57 3214614495 +57 3173644917 FECHA DE PEDIDO: 19/03/2025

CLIENTE: ██████████ VENDEDOR: ██████████
 CC: ██████████ CELULAR VENDEDOR: 3124760651
 DIRECCIÓN: ██████████ RUTA: 4
 CIUDAD: BOGOTÁ

Código	Descripción	Cant.	Valor Unitario	Precio con Descuento	IVA	Total
141004	LI. TIPO REY 20 LT GARRAFA (GARRAFA)	1,00	\$50.000,	\$50.000,	5,	\$50.000,
10201	SERVILETA NUBE CORTADA PQT X 300 UND (PQT X 300 UND)	15,00	\$3.286,	\$3.286,	5,	\$49.290,
9205	P. ALUMINIO 40MT EN CAJITA BLUE UND (UND)	1,00	\$9.706,	\$9.706,	5,	\$9.706,
10406	TOALLA MANOS ROLLO CENTER PULL PQ X 2 R X 100 M (PQT X 2 RLL)	1,00	\$29.276,	\$29.276,	5,	\$29.276,
Método de pago: CONTADO		Total Cantidades de Productos	Total dcto		5,	
Recibido a satisfacción por:		18	Subtotal		\$138.272,	
Observaciones: Para devoluciones y cambios. Máximo cinco días, sujeto a revisión.			IVA		5,	
por favor enviar 1 palo que quedó pendiente de la semana pasada, mil gracias			TOTAL		\$138.272,	

12106	VINPEL 500 MTS ROLLO (ROLLO)	2,00	\$15.057,	\$15.057,	5,	\$30.114,
12102	VINPEL 50 MTS ROLLO (ROLLO)	15,00	\$2.414,	\$2.414,	5,	\$36.210,
9204	P. ALUMINIO 16MT EN ROLLO BLUE UND (UND)	10,00	\$3.563,	\$3.563,	5,	\$35.630,
12112	VINPEL NEGRO 100 MT ROLLO (ROLLO)	6,00	\$3.851,	\$3.851,	5,	\$23.106,
11105	PALOS CORTO PARA PALETA PQ X 100 U (PQT X 100 UND)	12,00	\$1.474,	\$1.474,	5,	\$17.688,
11403	MEZCLADORES PALITOS MADERA FESTIVAL 11 CM (PQT X 500 UND)	5,00	\$3.585,	\$3.585,	5,	\$17.925,
6207	VASO S. BLANCO MIX PQ X 50 U (CIA X 60 PQT)	60,00	\$1.629,	\$1.629,	5,	\$97.740,
7305	CUBIERT CUCHARA PQ X 100 U CUDECOL (PQT X 100 UND)	6,00	\$3.176,	\$3.176,	5,	\$19.056,
Método de pago: CONTADO		Total Cantidades de Productos	Total dcto		5,	
Recibido a satisfacción por:		289	Subtotal		\$948.676,	
Observaciones: Para devoluciones y cambios. Máximo cinco días, sujeto a revisión.			IVA		5,	
			TOTAL		\$948.676,	

[3] Packing

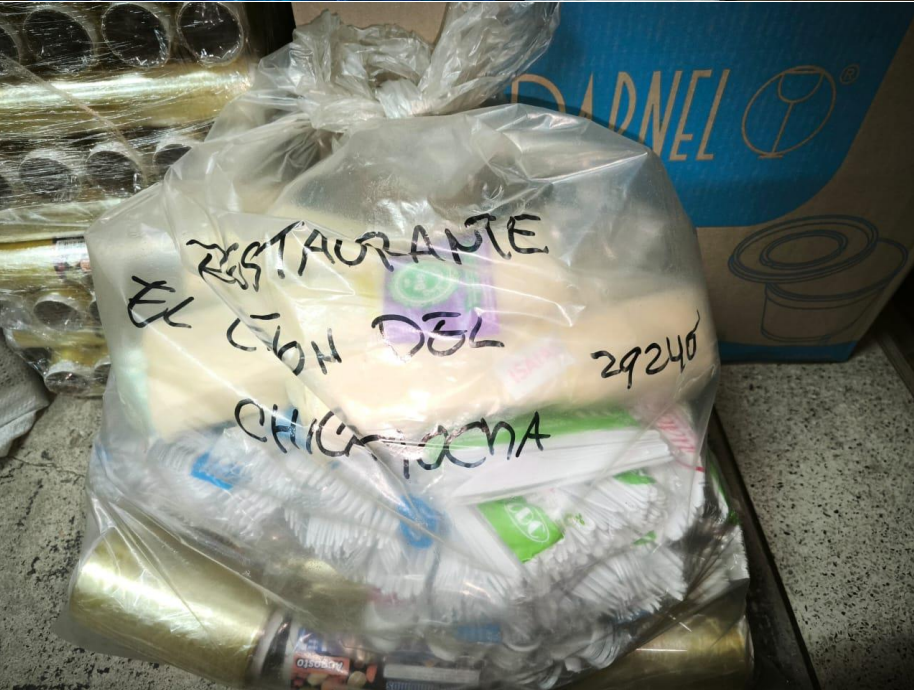

[4] Zonas de espera para el despacho

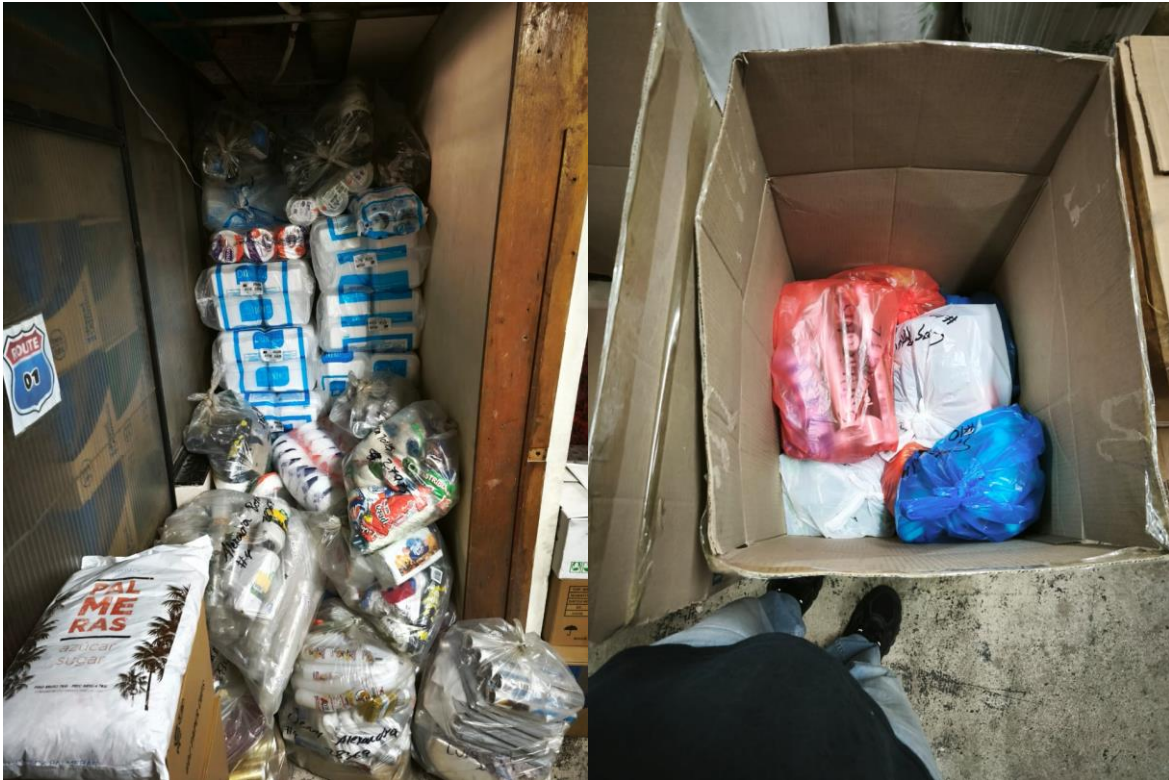



[6] Planilla del recorrido

 H&H DISTRIBUCIONES LTDA NIT-900595804-2 CELULARES 3173644917/3214614495		PLANILLA RUTA CONDUCTOR: EDGAR VALOR INICIAL VALOR CANCELADO VALOR CANCELADO VALOR CANCELADO				FECHA:19/03/2025
ID	NOMBRE DEL CLIENTE	BARRIO	TOTAL	EFFECTIVO	TRANSFER	C X C
28841		BELLO HORIZONTE				
28856		CORDOBA				
28860		ATENAS				
28911		CORDOBA				
28937		20 DE JULIO				
28939		SERAFINA				
28941		SERAFINA				
28942		SERAFINA				
28945		VILLA DE LOS ALPES				
28947		VILLA DE LOS ALPES				
28949		VILLA DE LOS ALPES				
28950		20 DE JULIO				
28951		VILLA DE LOS ALPES				
28955		BELLO HORIZONTE				
28959		CORDOBA				
28960		SUR AMERICA				
28964		20 DE JULIO				
28966		20 DE JULIO				
28971		20 DE JULIO				
28973		VILLA DE LOS ALPES				
28974		20 DE JULIO				
28976		20 DE JULIO				
28981		20 DE JULIO				
29007		VILLA DE LOS ALPES				
29008		SERAFINA				
29009		20 DE JULIO				
29020		20 DE JULIO				

[7] Tabla del recorrido {c}

28690 ✓

Productos H&D
 DIRECCIÓN: - FECHA DE ENTREGA: 18/03/2023
 TEL: +57 321 8624495 - +57 3173644917

CLIENTE: [REDACTED] FECHA DE PEDIDO: 17/03/2023
 CC: [REDACTED] VENDEDOR: 3132290551
 CELULAR: 3203726024 CELULAR VENDEDOR: RUTA: 10
 DIRECCIÓN: [REDACTED]
 CIUDAD: SOACHA

Código	Descripción	Cant.	Valor Unitario	Precio Total	IVA	Total
6208	VASO 5 NEGRO MIX PG X 50 U (PQ X 50 U)	60,00	11,991		5	
				Total Cantidad de Productos	5	
Método de pago: CONTADO				Total IVA	5	
Recibido a satisfacción por:				Total	5	

Observaciones: Para devoluciones y cambios. Máximo cinco días, sujeta a revisión.
 si llega tenedor por 20 por favor incluir 12 paquetes gracias

Letra/código por	IVA	Total
43	5	\$171.083

Observaciones: Para devoluciones y cambios. Máximo cinco días, sujeta a revisión.

PRODUCTOS H&D

018250 CAGARRERA Y SUPERMER
 281201 AUTORESERVA LUGAR A
 286628 PANADERIA PAN PA LOBO
 286607 PANFELAS
 289204 MINIMERCADO CAMI
 290101 ELUMI PET STORE
 290201 EL SUPRITORO
 290200 RESTAURANTE CALDERO E
 290205 MERICADOS COLOMBIA
 290211 COMIDAS BAPADIA LA UN
 290209 LA UN
 290208 LA UN DE LA ABUELA
 290209 PAPELERIAS SAN NICOLAS
 291025 SURTIDORAS DE PAN DE
 291026 SURTIDORAS DE PAN DE
 291028 PANADERIA SANTA FE
 291029 SALAMENTERIA EL QUIC
 291118 EL BAZON LLANERO
 291229 SALAMENTERIA LA GRAN
 291201 CASA DE CASO
 291202 CASA DE CASO
 291203 CASA DE CASO
 291204 CASA DE CASO
 291205 CASA DE CASO
 291206 CASA DE CASO
 291207 CASA DE CASO
 291208 CASA DE CASO
 291209 CASA DE CASO
 291210 CASA DE CASO
 291211 CASA DE CASO
 291212 CASA DE CASO
 291213 CASA DE CASO
 291214 CASA DE CASO
 291215 CASA DE CASO
 291216 CASA DE CASO
 291217 CASA DE CASO
 291218 CASA DE CASO
 291219 CASA DE CASO
 291220 CASA DE CASO
 291221 CASA DE CASO
 291222 CASA DE CASO
 291223 CASA DE CASO
 291224 CASA DE CASO
 291225 CASA DE CASO
 291226 CASA DE CASO
 291227 CASA DE CASO
 291228 CASA DE CASO
 291229 CASA DE CASO
 291230 CASA DE CASO
 291231 CASA DE CASO
 291232 CASA DE CASO
 291233 CASA DE CASO
 291234 CASA DE CASO
 291235 CASA DE CASO
 291236 CASA DE CASO
 291237 CASA DE CASO
 291238 CASA DE CASO
 291239 CASA DE CASO
 291240 CASA DE CASO
 291241 CASA DE CASO
 291242 CASA DE CASO
 291243 CASA DE CASO
 291244 CASA DE CASO
 291245 CASA DE CASO
 291246 CASA DE CASO
 291247 CASA DE CASO
 291248 CASA DE CASO
 291249 CASA DE CASO
 291250 CASA DE CASO
 291251 CASA DE CASO
 291252 CASA DE CASO
 291253 CASA DE CASO
 291254 CASA DE CASO
 291255 CASA DE CASO
 291256 CASA DE CASO
 291257 CASA DE CASO
 291258 CASA DE CASO
 291259 CASA DE CASO
 291260 CASA DE CASO
 291261 CASA DE CASO
 291262 CASA DE CASO
 291263 CASA DE CASO
 291264 CASA DE CASO
 291265 CASA DE CASO
 291266 CASA DE CASO
 291267 CASA DE CASO
 291268 CASA DE CASO
 291269 CASA DE CASO
 291270 CASA DE CASO
 291271 CASA DE CASO
 291272 CASA DE CASO
 291273 CASA DE CASO
 291274 CASA DE CASO
 291275 CASA DE CASO
 291276 CASA DE CASO
 291277 CASA DE CASO
 291278 CASA DE CASO
 291279 CASA DE CASO
 291280 CASA DE CASO
 291281 CASA DE CASO
 291282 CASA DE CASO
 291283 CASA DE CASO
 291284 CASA DE CASO
 291285 CASA DE CASO
 291286 CASA DE CASO
 291287 CASA DE CASO
 291288 CASA DE CASO
 291289 CASA DE CASO
 291290 CASA DE CASO
 291291 CASA DE CASO
 291292 CASA DE CASO
 291293 CASA DE CASO
 291294 CASA DE CASO
 291295 CASA DE CASO
 291296 CASA DE CASO
 291297 CASA DE CASO
 291298 CASA DE CASO
 291299 CASA DE CASO
 291300 CASA DE CASO

286607 PANFELAS
 289204 MINIMERCADO CAMI
 290101 ELUMI PET STORE
 290201 EL SUPRITORO
 290200 RESTAURANTE CALDERO E
 290205 MERICADOS COLOMBIA
 290211 COMIDAS BAPADIA LA UN
 290209 LA UN
 290208 LA UN DE LA ABUELA
 290209 PAPELERIAS SAN NICOLAS
 291025 SURTIDORAS DE PAN DE
 291026 SURTIDORAS DE PAN DE
 291028 PANADERIA SANTA FE
 291029 SALAMENTERIA EL QUIC
 291118 EL BAZON LLANERO
 291229 SALAMENTERIA LA GRAN
 291201 CASA DE CASO
 291202 CASA DE CASO
 291203 CASA DE CASO
 291204 CASA DE CASO
 291205 CASA DE CASO
 291206 CASA DE CASO
 291207 CASA DE CASO
 291208 CASA DE CASO
 291209 CASA DE CASO
 291210 CASA DE CASO
 291211 CASA DE CASO
 291212 CASA DE CASO
 291213 CASA DE CASO
 291214 CASA DE CASO
 291215 CASA DE CASO
 291216 CASA DE CASO
 291217 CASA DE CASO
 291218 CASA DE CASO
 291219 CASA DE CASO
 291220 CASA DE CASO
 291221 CASA DE CASO
 291222 CASA DE CASO
 291223 CASA DE CASO
 291224 CASA DE CASO
 291225 CASA DE CASO
 291226 CASA DE CASO
 291227 CASA DE CASO
 291228 CASA DE CASO
 291229 CASA DE CASO
 291230 CASA DE CASO
 291231 CASA DE CASO
 291232 CASA DE CASO
 291233 CASA DE CASO
 291234 CASA DE CASO
 291235 CASA DE CASO
 291236 CASA DE CASO
 291237 CASA DE CASO
 291238 CASA DE CASO
 291239 CASA DE CASO
 291240 CASA DE CASO
 291241 CASA DE CASO
 291242 CASA DE CASO
 291243 CASA DE CASO
 291244 CASA DE CASO
 291245 CASA DE CASO
 291246 CASA DE CASO
 291247 CASA DE CASO
 291248 CASA DE CASO
 291249 CASA DE CASO
 291250 CASA DE CASO
 291251 CASA DE CASO
 291252 CASA DE CASO
 291253 CASA DE CASO
 291254 CASA DE CASO
 291255 CASA DE CASO
 291256 CASA DE CASO
 291257 CASA DE CASO
 291258 CASA DE CASO
 291259 CASA DE CASO
 291260 CASA DE CASO
 291261 CASA DE CASO
 291262 CASA DE CASO
 291263 CASA DE CASO
 291264 CASA DE CASO
 291265 CASA DE CASO
 291266 CASA DE CASO
 291267 CASA DE CASO
 291268 CASA DE CASO
 291269 CASA DE CASO
 291270 CASA DE CASO
 291271 CASA DE CASO
 291272 CASA DE CASO
 291273 CASA DE CASO
 291274 CASA DE CASO
 291275 CASA DE CASO
 291276 CASA DE CASO
 291277 CASA DE CASO
 291278 CASA DE CASO
 291279 CASA DE CASO
 291280 CASA DE CASO
 291281 CASA DE CASO
 291282 CASA DE CASO
 291283 CASA DE CASO
 291284 CASA DE CASO
 291285 CASA DE CASO
 291286 CASA DE CASO
 291287 CASA DE CASO
 291288 CASA DE CASO
 291289 CASA DE CASO
 291290 CASA DE CASO
 291291 CASA DE CASO
 291292 CASA DE CASO
 291293 CASA DE CASO
 291294 CASA DE CASO
 291295 CASA DE CASO
 291296 CASA DE CASO
 291297 CASA DE CASO
 291298 CASA DE CASO
 291299 CASA DE CASO
 291300 CASA DE CASO

[8] Rutas

Código	Nombre
1	Lunes-MOLINOS-Danubio, La paz
10	Jueves-SOACHA-León trece, Auto sur,Bosa
11	Sábado-ALFONSO LÓPEZ,Yomasa,Aurora
12	Lunes/Jueves- CENTRO,Kennedy
13	Martes/Viernes-ALSACIA,Castilla, P.Bonito,Tintal
14	Miércoles-RESTREPO, Olaya, Perdomo,Bosa
2	Martes-PALOQUEMAO-Centro
3	Miércoles-SAN CRISTOBAL-20 julio
4	Jueves-CIUDAD BOLIVAR-San Francisco
5	Viernes-MCO FIDEL-San Jorge,Juan Rey

DIA	LUNES	MARTES	MIERCOLES	JUEVES	VIERNES	SÁBADO
RUTA	MOLINOS 1	PALOQUEMAO 2	SAN CRISTOBAL SUR 3	CIUDAD BOLIVAR 4	MARCO FIDEL SUAREZ 5	USME 6
EDGAR	BOCHICA SUR	PALOQUEMAO	20 DE JULIO	ARABIA	ALTAMIRA	ANT. JOSE DE SUCRE
	BULEVAR SUR	CENTRO	ATENAS	ARBORIZADORA ALTA	ATENAS	BRAZUELOS
	CHIRCALES SUR	LA CANDELARIA	BELLO HORIZONTE	CANDELARIA LA NVA	GUACAMAYAS	BUENA VISTA
	DANUBIO AZUL	LA SABANA	BRAVO PAEZ	CARACOLI	JUAN REY	CHIGUAZA
	DIANA TURBAY	LAS NIEVES	CIUDAD JARDIN	EL RECUERDO	LA BELLEZA	CHUNIZA
	GUIPARMA	LOS MARTIRES	CORDOBA	JERUSALEN	LA GLORIA	COMUNEROS
	LA FISCALA	PLAZA ESPAÑA	COUNTRY SUR	JJ RONDON	LA NUEVA GLORIA	EL RUBI
	LA INVASIÓN	PLAZA LA MACARENA	GUSTAVO RESTREPO	LA ESTRELLA	LA VICTORIA	EL VIRREY
	LA PAZ	SAMPER MENDOZA	LA RESURRECIÓN	LA ISLA	LIBERTADORES	MONTE BLANCO
	LA PICOTA	SAN ANDRESITO	SAN JOSE SUR	LOS ALPES	MARCO FIDEL SUAREZ	OASIS
	LA Y	SAN BERNARDO	SERAFINA	LUCERO BAJO	PINARES	SUCRE
	MARRUECOS		SOCIEGO	NUEVA ARGENTINA	QUINDIO	TENERIFE
	MOLINOS		SUR AMERICA	OASIS	REP.CANADA	USME
PALERMO		VILLA DE LOS ALPES	PARAISO	SAN JORGE	USME PUEBLO	
GUQ	SAN AGUSTIN			POTOSI	SAN MARTIN DE LOBA	USMINA
				QUINTAS DEL SUR	SANTA RITA SUR	
				SAN FRANCISCO	TIGUAQUE	
				SAN JOAQUIN		
				SANTA VIVIANA		
				SANTO DOMINGO		
				SIERRA MORENA		
				TRES ESQUINAS		
				TRES REYES		
				VISTA HERMOSA		

DIA	LUNES	MARTES	MIÉRCOLES	JUEVES	VIERNES	SÁBADO
RUTA	NORTE1	ABASTOS	NORTE2	SOACHA	ABASTOS	ALFONSO LÓPEZ
	7	8	9	10	8	11
NHT JOSÉ	ENGATIVA	ABASTOS	SUBA	BOSA LA DESPESA	ABASTOS	ALFONSO LÓPEZ
	SUBA	PLAZA LAS FLORES	CHAPINERO	BOSA LAURELES	PLAZA DE LAS FLORES	CHAPINERITO
			CHICÓ	BOSA NARANJOS		EL CORTIJO
			SIETE DE AGOSTO	BOSA PIAMONTE		EL UVAL
				BOSA SAN BERNARDINO		LA AURORA
				BOSA SAN PABLO		LA ESPERANZA
				CAZUCA		MIRA VALLE
				CIUDAD LATINA		PUERTA AL LLANO
				COMPARTIR		SAN FELIPE
				DANUBIO SOCHA		SANTA LIBRADA
				LA VEREDITA		UVAL
				LEON XIII		VALLES DE CAFAM
				LOS OLIVOS		YOMASA
				QUINTANARES		TUNJUELITO
				SAN HUMBERTO		
				SAN MATEO		
				SAN NICOLAS		
			SOACHA LA Y			
			TERREROS			
			VILLA ITALIA			

DIA	LUNES	MARTES	MIÉRCOLES	JUEVES	VIERNES	SÁBADO
RUTA	CENTRO	CIUDAD ALSACIA	RESTREPO	CENTRO	CIUDAD ALSACIA	
	12	13	14	12	13	15
NUY ANDRÉS	CENTRO	CASTILLA	BOITA	CENTRO	PATIO BONITO	
	FONTIBÓN	AMPARO	BOSA	KENNEDY	CASTILLA	
		BOSA EL PORVENIR	EL CARMEN	LAS NIEVES	CIUDAD ALSACIA	
		BOSA POTRERITO	ISLA DEL SOL	PLAZA LA MACARENA	DINDALITO	
		CIUDAD ALSACIA	OLAYA		KENNEDY	
		DINDALITO	PERDOMO		TINTAL	
		FONTIBÓN	RESTREPO		VALLADOLID	
		KENNEDY	SAN VICENTE			
		PATIO BONITO	OLARTE			
		TINTAL	TUNJUELITO			
		VALLADOLID				
		VISIÓN COLOMBIA				
	BOSA					

[9] Indicadores tomapedidos



Anexo 2. Evidencia Simulación del Proceso Actual.

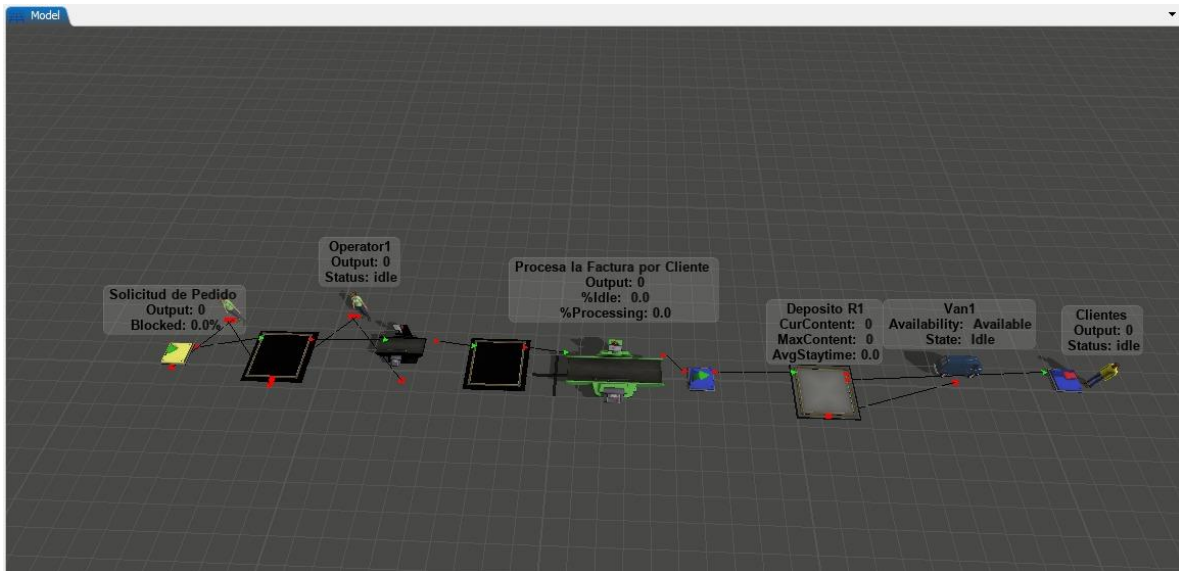

Anexo 3. Flujoograma proceso actual de reabastecimiento y manejo de inventarios.

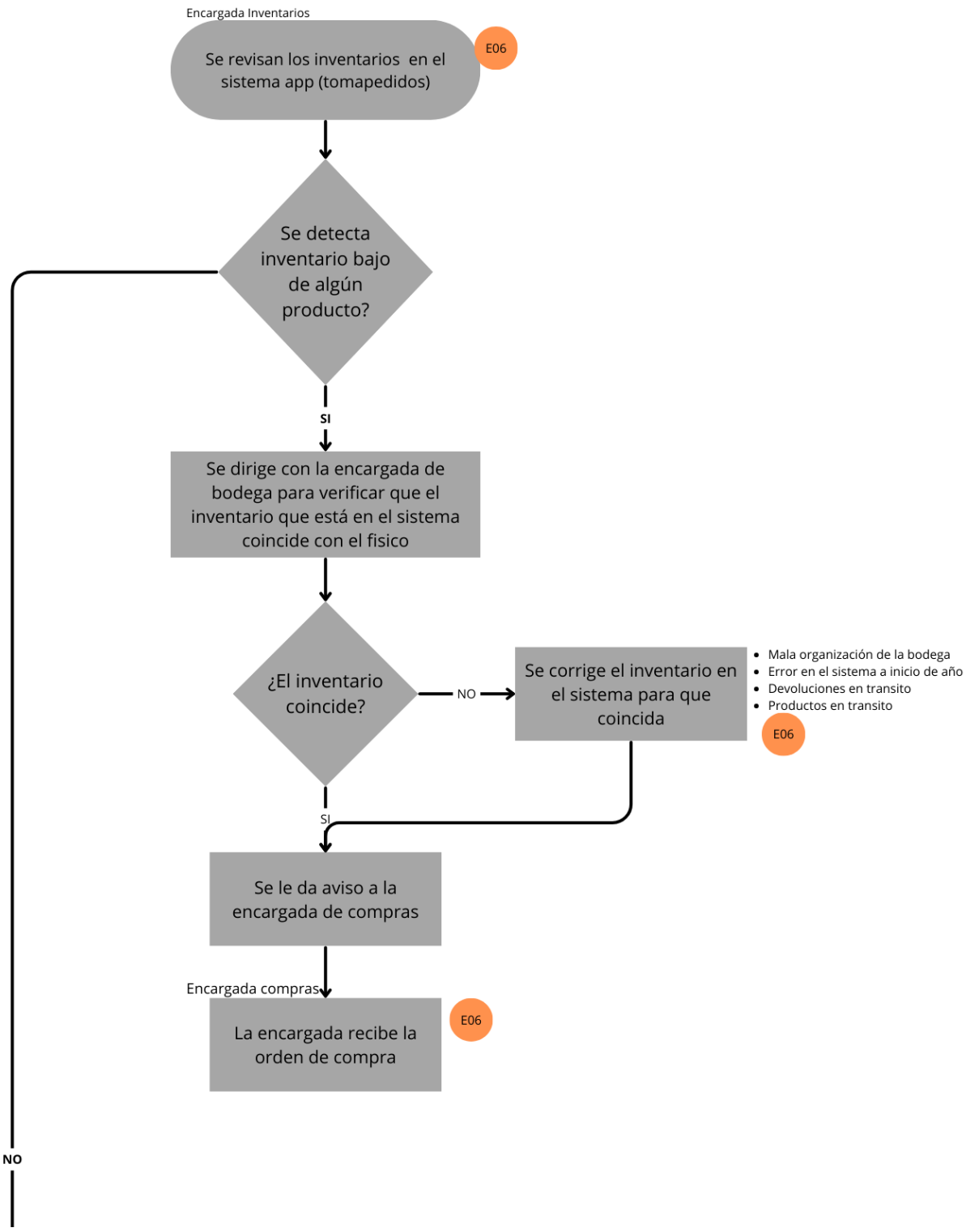

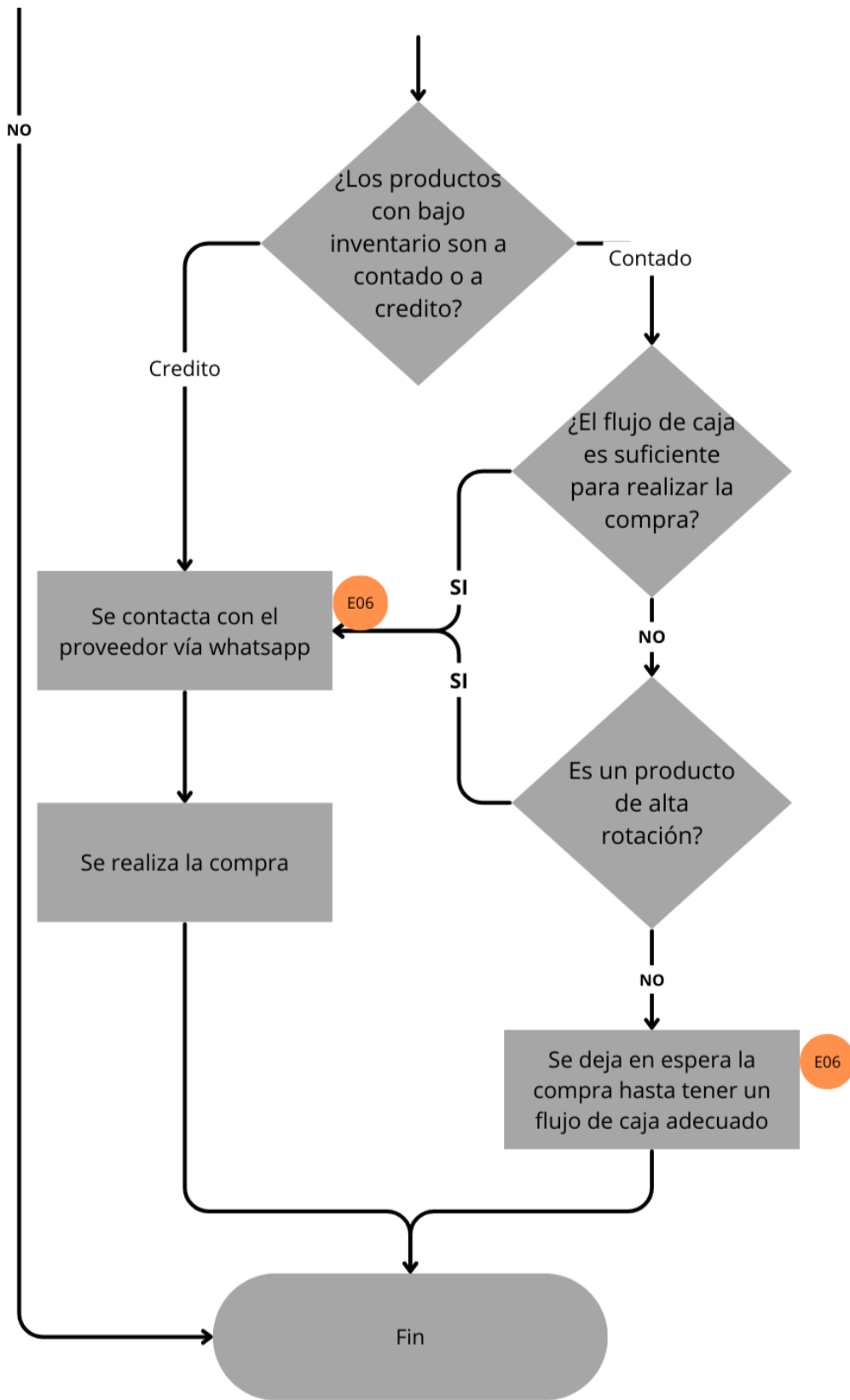

Anexo 4. Diagrama de Flujo del Proceso Propuesto

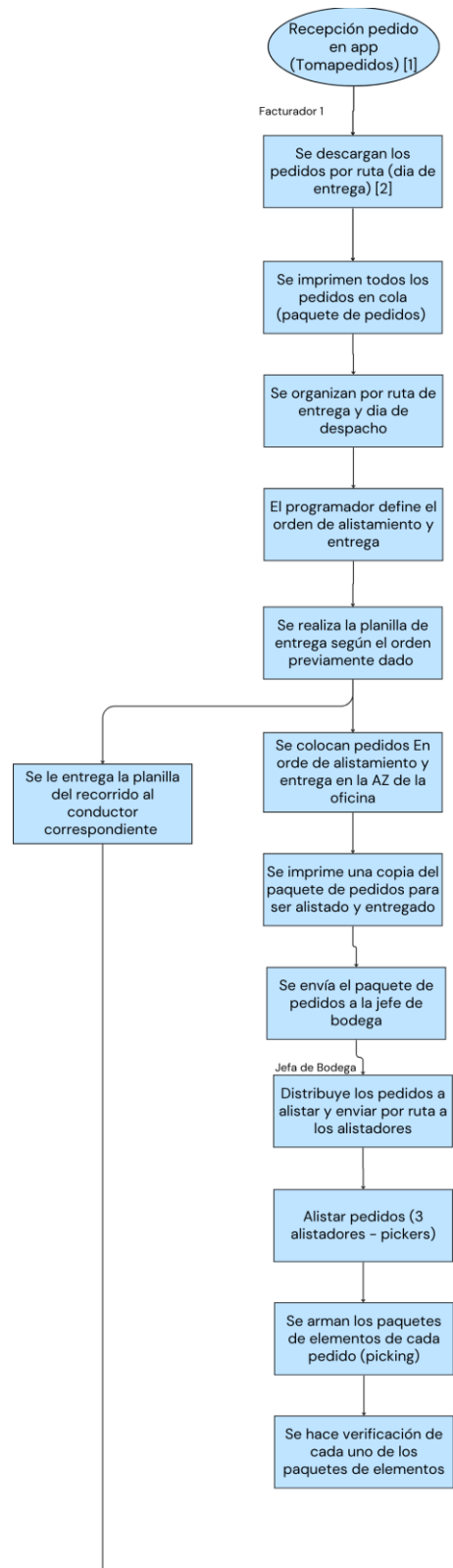

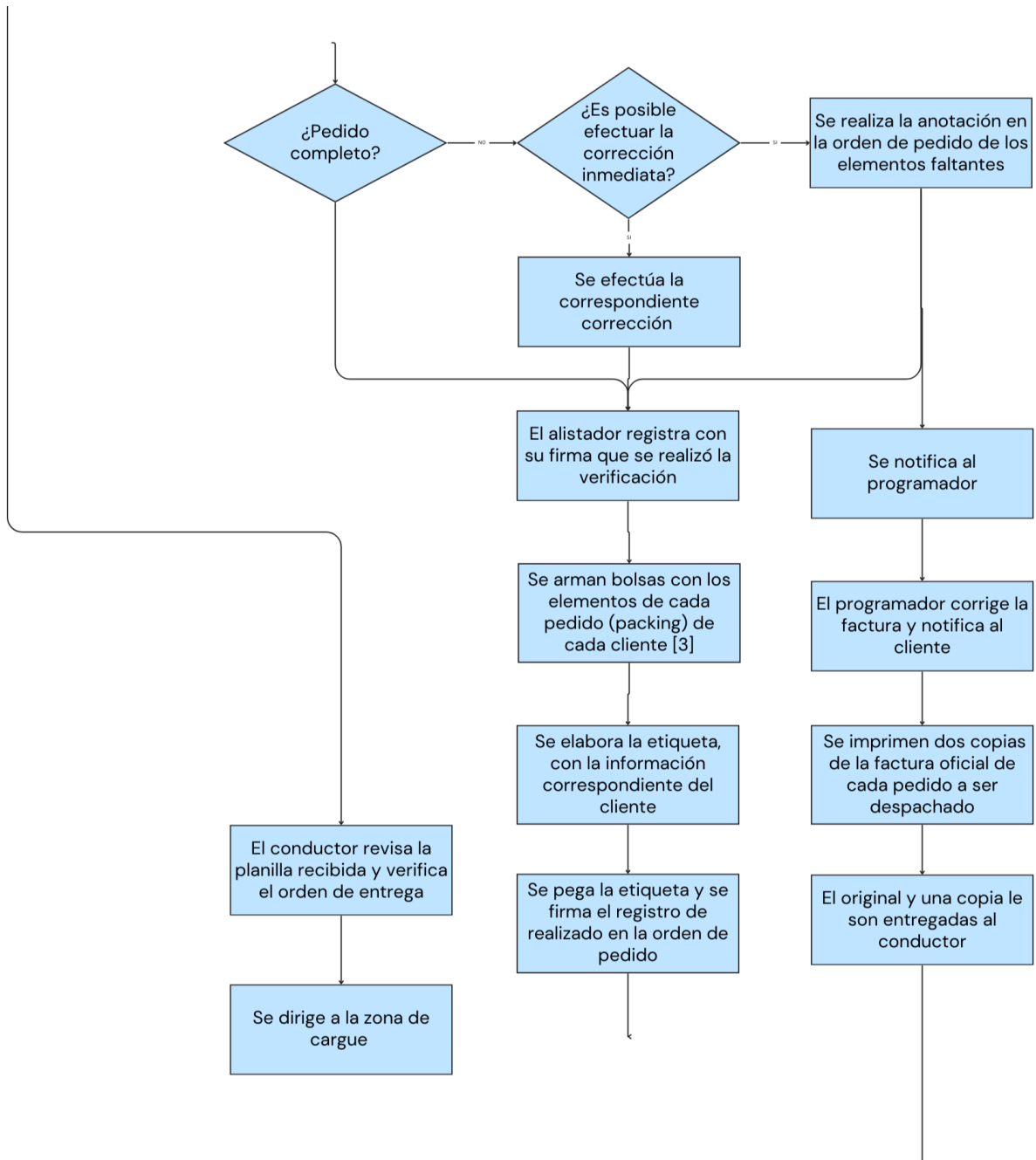

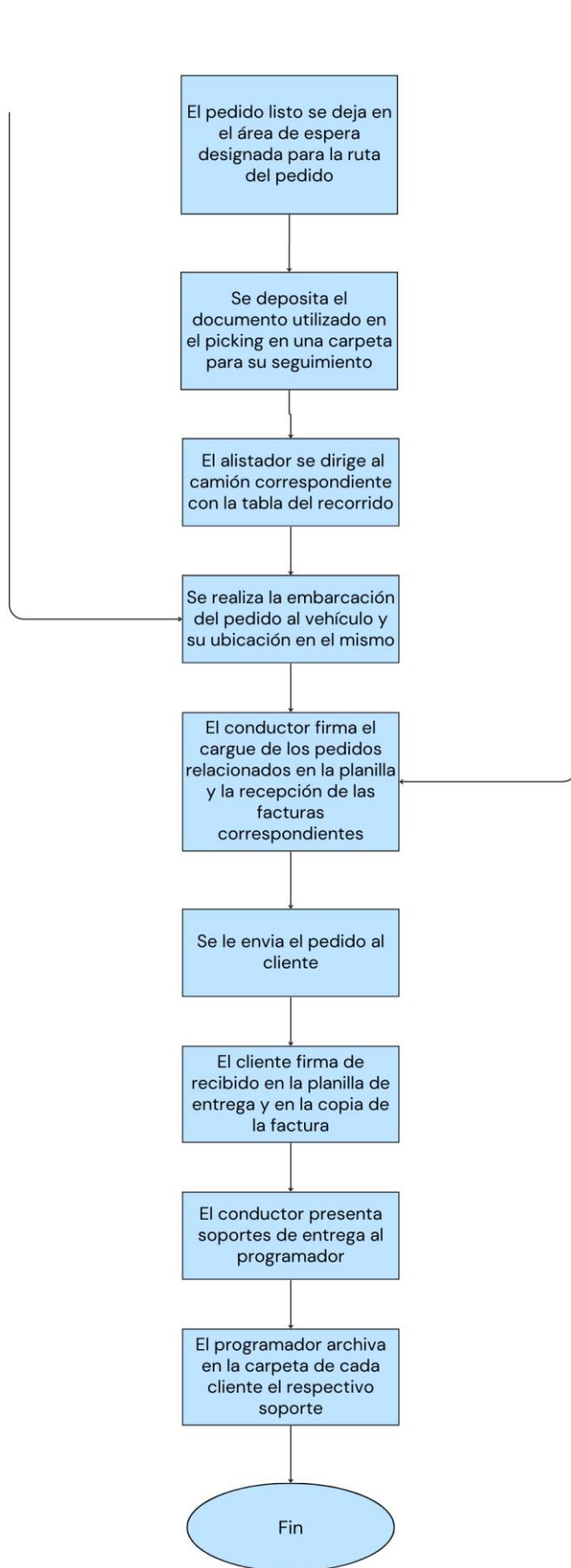

Anexo 5. Evidencia Simulación del Proceso Propuesto.

