

BIOMA	ECOSISTEMA	AREA	PERIMETRO
Ecosistemas Transformados	Áreas Rurales Intervenidas no diferenciadas (<20% de ecosistemas originales remanentes)	75485290.3965	60497.3924153
Ecosistemas Transformados	Agroecosistemas campesinos mixtos	1223417.31587	4316.56276182
Orobiomas Andinos	Matorrales xerofíticos Andinos y Altoandinos	25796853.7324	25247.8881174
Ecosistemas Transformados	Áreas Urbanas	8133802.40803	13802.0626529

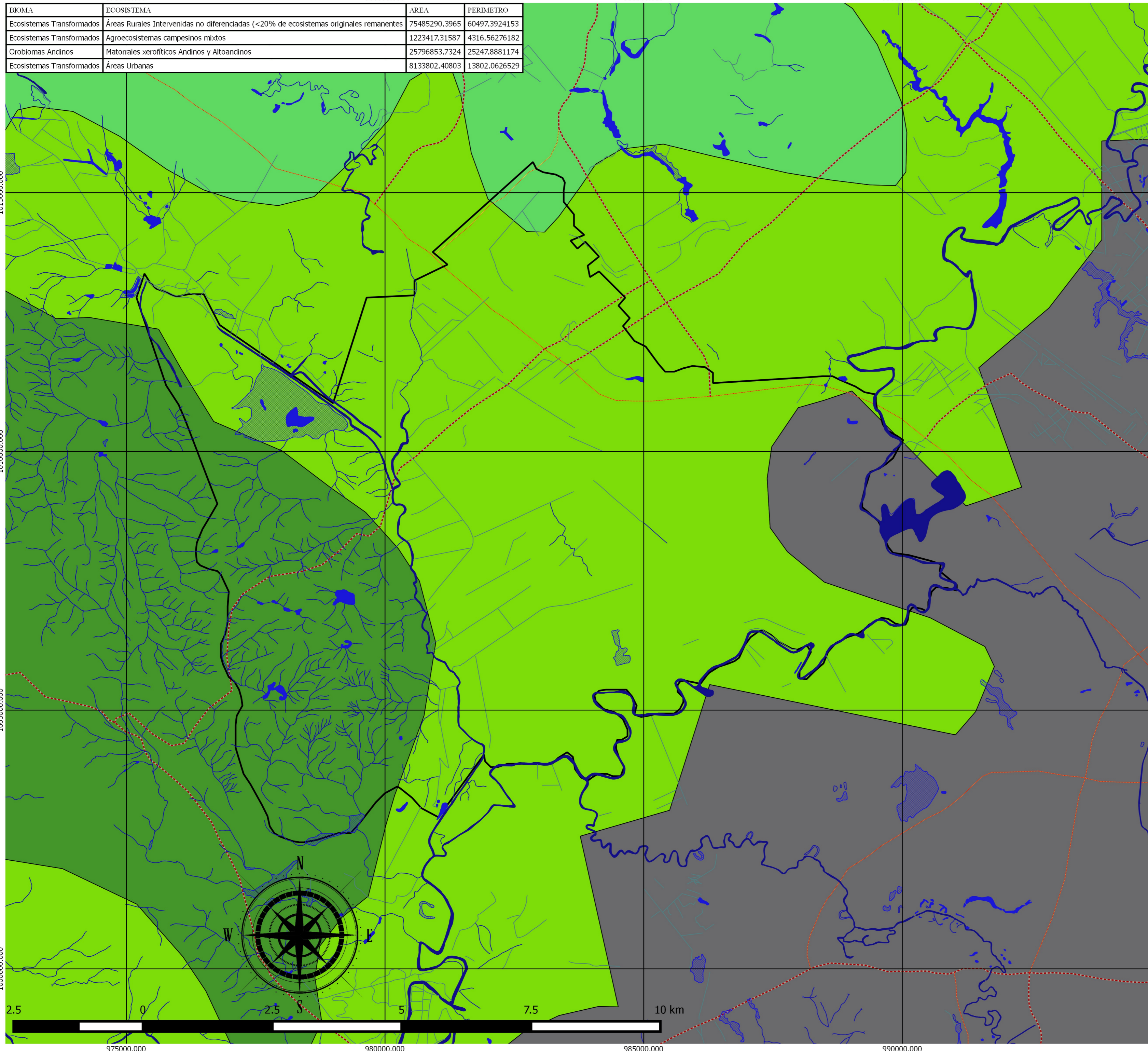

DETERMINACIÓN DE LA ESTRUCTURA ECOLÓGICA PRINCIPAL DEL MUNICIPIO DE MOSQUERA

INFORMACIÓN DE REFERENCIA

Elipsoide: Hayford 1924
 Proyección: Tranverse Mercator
 Origen: Colombia - Bogotá
 Falso Este: 1000000.00
 Falso Norte: 1000000.00
 Longitud: -74.07750792
 Latitud: 4.59620042

FUENTE BASE CARTOGRÁFICA

Base de datos IDEAM - Sistema de Información ambiental de Colombia - Archivo SHP - PDF Ecosistemas de Colombia 1:100.000 - Base cartografica de cundinamarca (CAR).

CONVENCIONES

- | | |
|--------------------------|----------------------------|
| Red Hidrica | Red Vial |
| Cuerpos de agua lenticos | Via pavimentada ancha |
| Área de influencia | Via Pavimentada angosta |
| Rios | Via sin pavimentar ancha |
| Quebradas | Via sin pavimentar angosta |
| Canales | Via privada |

Ecosistemas Generales

- Agroecosistemas campesinos mixtos
- Áreas Rurales Intervenidas no diferenciadas (<20% de ecosistemas originales remanentes)
- Áreas Urbanas
- Matorrales xerofíticos Andinos y Altoandinos

Mapa de Ecosistemas del Proyecto

ESCALA

1: 50.000

ELABORÓ:
MARIA FERNANDA ORTEGA PEREZ

Director(a):
BIÓLOGA Msc. LILIANA SALAZAR LÓPEZ

