Paws Crew

DOG PACK

¿Cómo ayudar a unas PATITAS en apuros?



¿Qué es el maltrato animal?

El maltrato animal en Colombia
es cualquier acto de violencia,
crueldad o abandono que cause sufrimiento,
daño o muerte a un animal.

**De acuerdo con la Ley 1774 de 2016,
el maltrato animal se define como:**

"Toda acción u omisión intencional
que cause daño o sufrimiento innecesario
a un animal, así como la explotación
de los animales con fines de lucro,
el abandono injustificado de animales
domésticos o la crueldad (...)".

Esta ley establece que los animales
no son cosas, sino seres vivos que tienen
derecho a una vida digna y libre de maltrato.
La ley también prohíbe el maltrato animal
y establece sanciones para quienes lo cometan.

Tú sientes ¿verdad? Ellos también



**Todos los animales son seres
sintientes y merecen respeto.**

¿qué hacer si presencio un caso de maltrato animal?

El maltrato animal puede tomar muchas formas, desde el abuso físico hasta el abandono. Es importante estar atento a las señales de maltrato animal para que puedas ayudar a los animales que lo necesitan.

Señales físicas

- Heridas abiertas, hematomas o contusiones.
- Quemaduras, mordeduras o cortes.
- Problemas de salud crónicos o recurrentes.
- Desnutrición o deshidratación.
- Mal cuidado de la higiene.

Señales conductuales

- Miedo o ansiedad excesivos.
- Agresión o comportamiento autodestructivo.
- Apatía o falta de interés en el entorno.
- Cambios repentinos en el comportamiento.

1. GRABAR

Si tienes la oportunidad no dudes en sacar tu celular y registrar el hecho, así tendrás pruebas a la hora de establecer la denuncia.

El material audiovisual es la mejor evidencia para difundir casos de maltrato.

No es que vayas a grabar e irte a tu casa a mimir.

Lo más responsable es hacerse cargo de la situación.

Pero, ¡En la juega! El agresor puede responder de manera violenta.

Asegúrate de tomar una distancia prudente.



2. ANALIZAR

Pilla al agresor
e identifica su
comportamiento.

Piensa si puedes abordarlo
para tener una charla
respetuosa, o si de lo contrario
podría atentar contra
tu integridad.

Caleto, sigilioso y sin visaje.

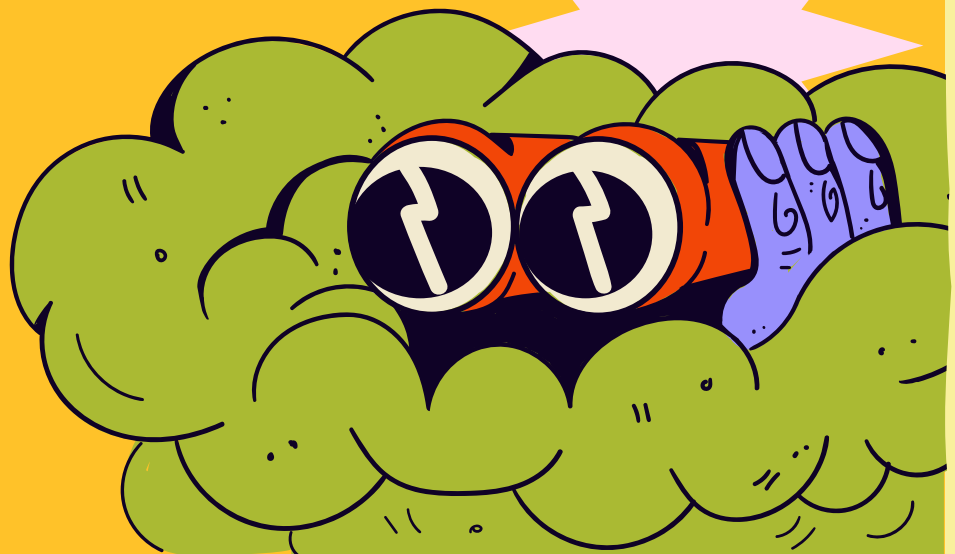

3. DENUNCIAR

Si el caso requiere
atención inmediata,
llama a la línea de emergencia 123
o contacta al Policía
más cercano para intervenga
en la situación y active
al Escuadrón Anticrueldad,
así el animal recibirá
la ayuda necesaria



4. COMPARTIR

Puedes compartir la denuncia
en tus redes sociales
Etiqueta al Instituto Distrital
de Protección Animal
@animalesbog
y a nuestro equipo
@pawscrewstreet
Te ayudaremos a garantizar su
difusión y seguimiento del caso.

Denuncia

A través de la línea
018000115161
de lunes a domingo de
6:00a.m a 8:00p.m.

Línea 195 lunes a
domingo, 24 horas al día.

PBX: (601) 6477117
de Lunes a viernes de
8:00 a.m. a 5:00 p.m.

Línea 123 (maltrato en
flagrancia)

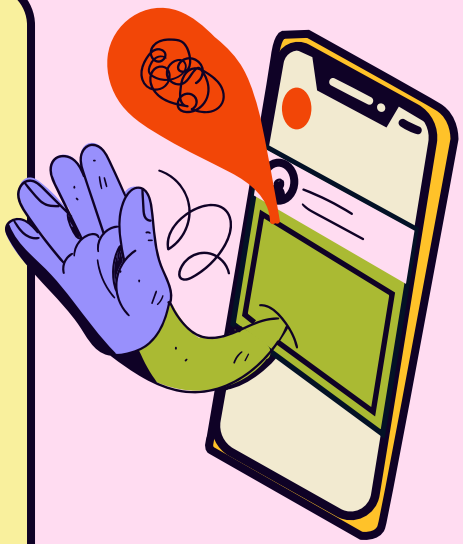





¿cómo ayudar a un perrito callejero?

Según cifras del Departamento Nacional de Planeación, en Colombia hay más de 3 millones de perros y gatos callejeros. De estos, el 70% se encuentran en las principales ciudades del país, como Bogotá, Medellín, Cali y Barranquilla.

El abandono es la principal causa de la existencia de animales callejeros en Colombia. Cada año, miles de animales son abandonados por sus dueños, ya sea por desconocimiento, negligencia o crueldad.

Ayudar a un animal callejero es de humanos.

Ellos también merecen respeto y AMOR



1. EVALUAR

Lo primero que debes hacer
es evaluar la situación.
Si el perro parece asustado o agresivo,
lo mejor es mantener la distancia
y llamar a las autoridades locales.
Si el perro parece tranquilo,
puedes intentar acercarte
a él con cuidado.



2. ACERCARSE

Si te acercas al perro,
es importante que lo hagas
despacio y con calma.
No te acerques demasiado
de repente, ya que
esto podría asustarlo.
Habla con el perro
con voz suave y trata
de ganarte su confianza.

Si el perro te
permite tocarlo,
puedes acariciarlo
suavemente en la
cabeza o el cuello.
Esto ayudará a que
se sienta más
cómodo contigo.

Si el perro no te
permite tocarlo, no
te preocupes.
Puedes simplemente
seguir hablando con
él y ofreciéndole
agua o comida.

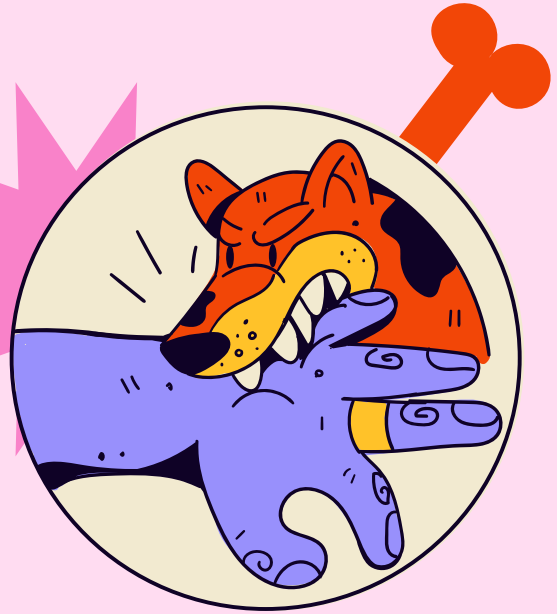

4. DENUNCIAR

Si el perro parece estar perdido,
puedes intentar
encontrar a su dueño.
Pregunta a los vecinos si lo conocen
o si han visto a alguien buscando a un
perro perdido.
También puedes publicar un anuncio
en las redes sociales
o en los medios locales.



5. CUIDAR

Si no puedes encontrar
al dueño del perro,
puedes llevarlo
a un refugio de animales.
En el refugio, el perro
recibirá atención médica
y será puesto
en adopción.

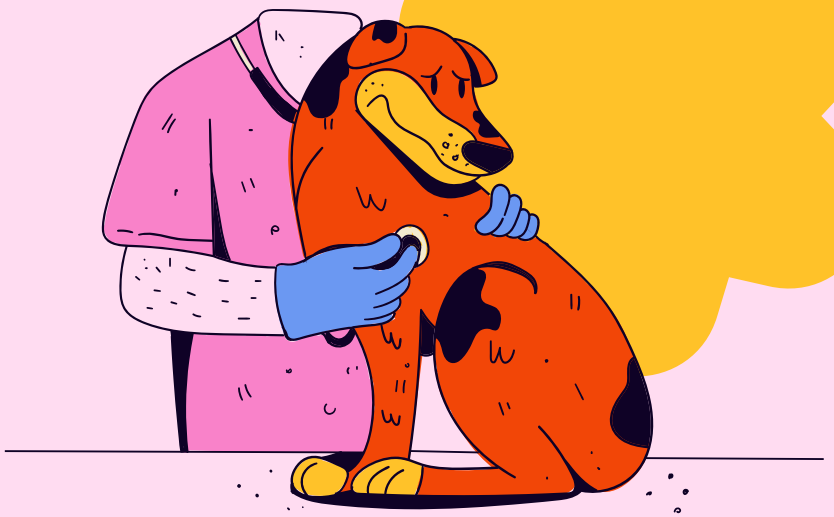

6. ADOPTA

Pero, muchas veces
estos refugios están llenos
y no reciben más peluditos.

Adoptar a un perrito de la calle
te va a cambiar la vida para siempre.
Dale la oportunidad de tener
un hogar y una familia.



ADOPTA *un criollo*

Ellos también merecen respeto y AMOR



Ley **Angel**

Un *legado* de justicia para los animales en *Colombia*



Adios
Presidente...

Paws Crew
STREETWEAR CON PROPÓSITO

¿Quién *era Ángel?*



Ángel fue un perro que, en octubre de 2021, **sufrió un brutal ataque en Saboyá, Boyacá,** donde fue despellejado vivo.Rescatado por la Asociación de **Protección Animal Mi Mejor Amigo** , liderada por Vivian Nieto Flórez, Ángel se convirtió en **símbolo de la lucha contra el maltrato animal en Colombia.**



A pesar de múltiples cirugías y cuidados intensivos, falleció el 18 defebrero de 2025

¿Qué es la Ley Ángel?



Proyecto de ley impulsado por la senadora Andrea Padilla Villarraga que busca **fortalecer las sanciones** contra el **maltrato animal en Colombia.**

Inspirada en la historia de Ángel, la ley propone:

1.Aumento de penas: Endurecer las condenas para quienes cometan actos de crueldad extrema contra los animales.

2.Mayor vigilancia: Implementar mecanismos efectivos de denuncia y protección.

3.Sin beneficios judiciales: Impedir que los agresores accedan a reducciones de pena.

¿Por qué es *importante?*



Justicia para las víctimas

Justicia para las víctimas: Casos como el de Ángel han quedado en la impunidad; su agresor sigue libre.

Protección efectiva: La ley busca garantizar que los actos de maltrato sean investigados y sancionados adecuadamente.

Conciencia social: Promueve el respeto y la responsabilidad hacia los animales en la sociedad colombiana.

Tu *legado será recordado* por siempre Ángel

Que en cada vida te encuentres con las personas que amaste



Timestamp	1. ¿Conocías la importancia de adoptar y no comp	2.¿Cuál de estos valores crees que transmiten nue	3. ¿Te sentiste motivado/a a ayudar o informarte m	4.¿Cuál fue tu reacción al ver nuestros productos?	5. ¿Qué producto te pareció más poderoso para ge
5/9/2025 11:41:40	Sí, totalmente	Adopción, Donación, Rescate animal, Amor por los	Sí, quiero apoyar o donar	Me encantó el mensaje	Redes sociales
5/9/2025 11:46:17	No, aprendí algo nuevo hoy	Adopción, Donación, Rescate animal, Conciencia a	Sí, quiero apoyar o donar	Me impactó / Me sorprendió	Camisetas
5/9/2025 11:46:24	Sí, totalmente	Adopción, Donación, Amor por los animales	Sí, quiero apoyar o donar	Me encantó el mensaje	Camisetas
5/9/2025 11:47:01	Sí, pero no era un tema que pensara mucho	Adopción, Donación, Rescate animal, Conciencia a	Sí, me dieron ganas de seguir a alguna fundación	Me encantó el mensaje	Camisetas
5/9/2025 11:48:23	Sí, totalmente	Adopción, Donación, Rescate animal, Amor por los	Sí, quiero apoyar o donar	Me encantó el mensaje	Posters
5/9/2025 11:49:06	Sí, totalmente	Amor por los animales	Sí, quiero apoyar o donar	Me encantó el mensaje	Redes sociales
5/9/2025 11:49:15	Sí, totalmente	Adopción, Donación, Rescate animal, Amor por los	Sí, me dieron ganas de seguir a alguna fundación	Me encantó el mensaje	Camisetas
5/9/2025 11:49:26	Sí, totalmente	Adopción, Donación, Amor por los animales	Sí, quiero apoyar o donar	Me encantó el mensaje	Camisetas
5/9/2025 11:50:46	Sí, totalmente	Adopción, Rescate animal, Amor por los animales	Sí, quiero apoyar o donar	Me encantó el mensaje	Camisetas
5/9/2025 11:51:25	Sí, totalmente	Amor por los animales	Sí, me dieron ganas de seguir a alguna fundación	Me encantó el mensaje	Redes sociales
5/9/2025 11:52:43	Sí, totalmente	Adopción, Donación, Rescate animal, Conciencia a	Sí, me dieron ganas de seguir a alguna fundación	Me encantó el mensaje	Camisetas
5/9/2025 11:53:18	Sí, totalmente	Adopción, Amor por los animales	Sí, quiero apoyar o donar	Me impactó / Me sorprendió	Redes sociales
5/9/2025 11:53:46	Sí, totalmente	Amor por los animales	Sí, quiero apoyar o donar	Me encantó el mensaje	Camisetas
5/9/2025 11:54:11	No, pero ahora me interesa el tema	Adopción, Rescate animal, Amor por los animales	No mucho, pero me pareció interesante	Me impactó / Me sorprendió	Redes sociales
5/9/2025 11:56:09	Sí, totalmente	Adopción, Donación, Rescate animal, Conciencia a	Sí, quiero apoyar o donar	Me impactó / Me sorprendió	Camisetas
5/9/2025 11:56:20	Sí, totalmente	Adopción, Donación, Rescate animal, Amor por los	Sí, quiero apoyar o donar	Me encantó el mensaje	Camisetas
5/9/2025 11:57:06	Sí, totalmente	Adopción, Donación, Rescate animal, Conciencia a	Sí, me dieron ganas de seguir a alguna fundación	Me encantó el mensaje	Camisetas
5/9/2025 11:59:06	Sí, totalmente	Amor por los animales	Sí, quiero apoyar o donar	Me encantó el mensaje	Posters
5/9/2025 12:00:34	Sí, pero no era un tema que pensara mucho	Adopción, Donación, Rescate animal, Conciencia a	Sí, quiero apoyar o donar	Me impactó / Me sorprendió	TODO ♡
5/9/2025 12:01:52	Sí, totalmente	Adopción, Donación, Rescate animal, Conciencia a	Sí, me dieron ganas de seguir a alguna fundación	Me encantó el mensaje	Camisetas
5/9/2025 12:02:28	Sí, totalmente	Amor por los animales	Sí, me dieron ganas de seguir a alguna fundación	Me encantó el mensaje	Stickers
5/9/2025 12:02:33	Sí, totalmente	Adopción, Rescate animal, Conciencia ambiental, A	No mucho, pero me pareció interesante	Me encantó el mensaje	Pañoletas
5/9/2025 12:04:22	Sí, totalmente	Adopción, Rescate animal, Amor por los animales	Sí, quiero apoyar o donar	Me encantó el mensaje	Camisetas
5/9/2025 12:04:33	Sí, totalmente	Adopción, Donación, Rescate animal, Amor por los	Sí, quiero apoyar o donar	Me encantó el mensaje	Redes sociales
5/9/2025 12:05:18	Sí, totalmente	Donación, Amor por los animales	Sí, quiero apoyar o donar	Me encantó el mensaje	Camisetas
5/9/2025 12:06:35	Sí, totalmente	Adopción, Rescate animal, Amor por los animales	Sí, quiero apoyar o donar	Me encantó el mensaje	Camisetas
5/9/2025 12:07:02	Sí, totalmente	Adopción, Donación, Rescate animal, Conciencia a	Sí, quiero apoyar o donar	Me encantó el mensaje	Camisetas
5/9/2025 12:07:04	Sí, totalmente	Adopción, Rescate animal, Amor por los animales	Sí, quiero apoyar o donar	Me impactó / Me sorprendió	Camisetas
5/9/2025 12:24:47	Sí, totalmente	Rescate animal, Conciencia ambiental, Amor por lo	Sí, quiero apoyar o donar	Me impactó / Me sorprendió	Camisetas
5/9/2025 12:35:33	Sí, totalmente	Adopción, Amor por los animales	No mucho, pero me pareció interesante	Me encantó el mensaje	Redes sociales
5/9/2025 12:36:31	Sí, totalmente	Donación, Conciencia ambiental, Amor por los anin	Sí, quiero apoyar o donar	Me impactó / Me sorprendió	Camisetas
5/9/2025 12:41:21	Sí, totalmente	Amor por los animales	Sí, quiero apoyar o donar	Me encantó el mensaje	Redes sociales
5/9/2025 12:47:48	Sí, pero no era un tema que pensara mucho	Adopción, Donación, Rescate animal, Conciencia a	Sí, quiero apoyar o donar	Me impactó / Me sorprendió	Camisetas
5/9/2025 12:53:26	Sí, totalmente	Adopción, Rescate animal, Conciencia ambiental, A	Sí, quiero apoyar o donar	Me encantó el mensaje	Posters
5/9/2025 12:57:18	Sí, totalmente	Adopción, Donación, Rescate animal, Conciencia a	Sí, me dieron ganas de seguir a alguna fundación	Me encantó el mensaje	Posters

Timestamp	1. ¿Conocías la importancia de adoptar y no comp	2.¿Cuál de estos valores crees que transmiten nue	3. ¿Te sentiste motivado/a a ayudar o informarte m	4.¿Cuál fue tu reacción al ver nuestros productos?	5. ¿Qué producto te pareció más poderoso para ge
5/9/2025 12:58:08	Sí, pero no era un tema que pensara mucho	Adopción, Donación, Amor por los animales	Sí, me dieron ganas de seguir a alguna fundación	Me encantó el mensaje	Camisetas
5/9/2025 12:59:11	Sí, totalmente	Adopción, Donación, Rescate animal, Conciencia a	Sí, me dieron ganas de seguir a alguna fundación	Me encantó el mensaje	Redes sociales
5/9/2025 13:17:00	No, aprendí algo nuevo hoy	Adopción, Donación, Rescate animal, Conciencia a	Sí, quiero apoyar o donar	Me impactó / Me sorprendió	Camisetas
5/9/2025 13:34:17	Sí, pero no era un tema que pensara mucho	Adopción, Rescate animal, Amor por los animales	Sí, me dieron ganas de seguir a alguna fundación	Me encantó el mensaje	Camisetas
5/9/2025 13:44:56	Sí, totalmente	Rescate animal, Amor por los animales	Sí, quiero apoyar o donar	Me encantó porque su muy lindos visualmente, per	Redes sociales
5/9/2025 14:13:13	Sí, totalmente	Rescate animal, Amor por los animales	Sí, me dieron ganas de seguir a alguna fundación	Me impactó / Me sorprendió	Redes sociales
5/9/2025 14:25:10	Sí, totalmente	Adopción	Sí, quiero apoyar o donar	Me impactó / Me sorprendió	Camisetas
5/9/2025 14:26:25	No, aprendí algo nuevo hoy	Donación, Conciencia ambiental, Amor por los anin	Sí, quiero apoyar o donar	Me impactó / Me sorprendió	Camisetas
5/9/2025 14:30:23	Sí, pero no era un tema que pensara mucho	Adopción, Rescate animal, Amor por los animales	No mucho, pero me pareció interesante	Me impactó / Me sorprendió	Camisetas
5/9/2025 14:43:09	Sí, totalmente	Rescate animal, Conciencia ambiental, Amor por lo	Sí, me dieron ganas de seguir a alguna fundación	Me encantó el mensaje	Buzos
5/9/2025 15:06:39	Sí, totalmente	Adopción, Amor por los animales	Ya apoyo a algunas fundaciones y me pareció muy	Me encantó el mensaje	Pañoletas para perritos, ojalá tuvieran más diseños
5/9/2025 15:31:38	Sí, totalmente	Adopción, Donación, Rescate animal, Conciencia a	Sí, me dieron ganas de seguir a alguna fundación	Me encantó el mensaje	Camisetas
5/9/2025 16:07:00	Sí, totalmente	Adopción, Donación, Amor por los animales	Sí, me dieron ganas de seguir a alguna fundación	Me encantó el mensaje	Camisetas
5/9/2025 16:21:50	Sí, totalmente	Adopción, Donación, Rescate animal, Amor por los	Sí, quiero apoyar o donar	Me encantó el mensaje	Redes sociales
5/9/2025 17:10:46	Sí, totalmente	Adopción, Donación, Rescate animal, Amor por los	Sí, me dieron ganas de seguir a alguna fundación	Me encantó el mensaje	Posters
5/9/2025 17:15:22	Sí, totalmente	Amor por los animales	No mucho, pero me pareció interesante	Me impactó / Me sorprendió	Posters
5/9/2025 18:51:52	Sí, totalmente	Adopción, Amor por los animales	Sí, me dieron ganas de seguir a alguna fundación	Me encantó el mensaje	Camisetas
5/9/2025 19:08:44	Sí, totalmente	Conciencia ambiental, Amor por los animales	Sí, me dieron ganas de seguir a alguna fundación	Me encantó el mensaje	Posters
5/9/2025 19:09:20	Sí, totalmente	Rescate animal, Amor por los animales	Sí, me dieron ganas de seguir a alguna fundación	Me encantó el mensaje	Camisetas
5/9/2025 19:33:27	Sí, pero no era un tema que pensara mucho	Adopción, Rescate animal, Amor por los animales	No mucho, pero me pareció interesante	Me encantó el mensaje	Stickers
5/9/2025 19:35:24	Sí, totalmente	Adopción, Donación, Rescate animal, Amor por los	Sí, quiero apoyar o donar	Me encantó el mensaje	Posters
5/9/2025 20:08:14	Sí, totalmente	Adopción, Donación, Rescate animal, Conciencia a	Sí, me dieron ganas de seguir a alguna fundación	Me encantó el mensaje	Camisetas
5/9/2025 23:47:46	Sí, pero no era un tema que pensara mucho	Adopción, Rescate animal, Amor por los animales	Sí, me dieron ganas de seguir a alguna fundación	Me impactó / Me sorprendió	Camisetas
5/10/2025 0:15:23	Sí, totalmente	Adopción, Conciencia ambiental, Amor por los anin	Sí, quiero apoyar o donar	Me encantó el mensaje	Posters
5/10/2025 9:36:24	Sí, totalmente	Amor por los animales	Sí, quiero apoyar o donar	Me encantó el mensaje	Redes sociales
5/10/2025 9:54:08	Sí, totalmente	Adopción, Amor por los animales	Sí, quiero apoyar o donar	Me impactó / Me sorprendió	Camisetas
5/10/2025 9:59:08	Sí, pero no era un tema que pensara mucho	Adopción, Donación, Rescate animal, Amor por los	Sí, quiero apoyar o donar	Me encantó el mensaje	Camisetas
5/10/2025 10:02:26	No, aprendí algo nuevo hoy	Adopción, Amor por los animales	Sí, quiero apoyar o donar	Me impactó / Me sorprendió	Redes sociales
5/10/2025 10:38:25	Sí, totalmente	Donación, Amor por los animales	Sí, me dieron ganas de seguir a alguna fundación	Me encantó el mensaje	Camisetas
5/10/2025 11:25:25	Sí, totalmente	Adopción, Rescate animal, Amor por los animales	Ya sigo fundaciones y he sido madrina de perritos y	Me encantó el mensaje	Camisetas
5/12/2025 11:57:47	Sí, pero no era un tema que pensara mucho	Amor por los animales	Sí, me dieron ganas de seguir a alguna fundación	Me encantó el mensaje	Camisetas
5/12/2025 11:58:07	Sí, totalmente	Adopción, Rescate animal, Amor por los animales	Sí, me dieron ganas de seguir a alguna fundación	Me encantó el mensaje	Camisetas
5/12/2025 12:00:54	Sí, totalmente	Rescate animal, Amor por los animales	Sí, quiero apoyar o donar	Me encantó el mensaje	Camisetas
5/12/2025 12:02:18	Sí, totalmente	Adopción, Donación, Rescate animal, Conciencia a	Sí, quiero apoyar o donar	Me impactó / Me sorprendió	Redes sociales
5/12/2025 12:05:16	Sí, totalmente	Adopción, Donación, Rescate animal, Conciencia a	Sí, me dieron ganas de seguir a alguna fundación	Me encantó el mensaje	Posters

Timestamp	1. ¿Conocías la importancia de adoptar y no comp	2.¿Cuál de estos valores crees que transmiten nue	3. ¿Te sentiste motivado/a a ayudar o informarte m	4.¿Cuál fue tu reacción al ver nuestros productos?	5. ¿Qué producto te pareció más poderoso para ge
5/12/2025 12:07:27	Sí, totalmente	Adopción, Donación, Rescate animal, Conciencia a	Sí, quiero apoyar o donar	Me encantó el mensaje	Camisetas
5/12/2025 12:50:14	Sí, pero no era un tema que pensara mucho	Adopción, Amor por los animales	Sí, quiero apoyar o donar	Me encantó el mensaje	Camisetas
5/12/2025 13:28:00	Sí, totalmente	Donación	Sí, me dieron ganas de seguir a alguna fundación	Me encantó el mensaje	Camisetas
5/12/2025 13:47:27	Sí, totalmente	Adopción, Donación, Rescate animal, Amor por los	Sí, quiero apoyar o donar	Me encantó el mensaje	Redes sociales
5/12/2025 13:48:13	Sí, totalmente	Adopción, Donación, Conciencia ambiental, Amor p	Sí, quiero apoyar o donar	Me impactó / Me sorprendió	Camisetas
5/12/2025 13:59:41	Sí, totalmente	Rescate animal, Conciencia ambiental, Amor por lo	No mucho, pero me pareció interesante	Me encantó el mensaje	Posters
5/12/2025 16:15:53	Sí, totalmente	Adopción, Donación, Rescate animal, Conciencia a	Sí, me dieron ganas de seguir a alguna fundación	Me encantó el mensaje	Camisetas
5/12/2025 16:29:18	Sí, totalmente	Adopción, Donación, Rescate animal, Conciencia a	No mucho, pero me pareció interesante	Me impactó / Me sorprendió	Camisetas
5/12/2025 17:45:55	Sí, totalmente	Conciencia ambiental	Sí, quiero apoyar o donar	Me impactó / Me sorprendió	Camisetas
5/12/2025 17:59:01	Sí, totalmente	Donación, Amor por los animales	Sí, me dieron ganas de seguir a alguna fundación	Me encantó el mensaje	Camisetas
5/12/2025 20:02:01	Sí, totalmente	Adopción, Amor por los animales	Sí, quiero apoyar o donar	Me encantó el mensaje	Camisetas
5/12/2025 23:05:50	Sí, pero no era un tema que pensara mucho	Adopción, Amor por los animales	Sí, me dieron ganas de seguir a alguna fundación	Me encantó el mensaje	Posters

2.¿Cuál de estos valores crees que transmiten nuestros productos? (Puedes escoger más de uno)

Copiar gráfico

82 respuestas

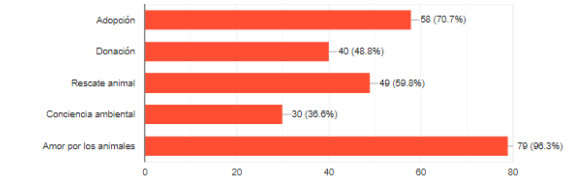

3. ¿Te sentiste motivado/a a ayudar o informarte más sobre fundaciones de animales después de ver nuestro stand?

Copiar gráfico

82 respuestas

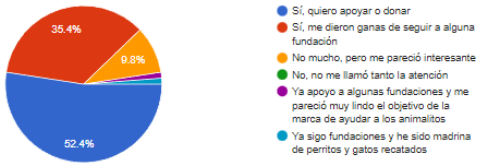

4.¿Cuál fue tu reacción al ver nuestros productos? ✨ (Selecciona una)

Copiar gráfico

82 respuestas

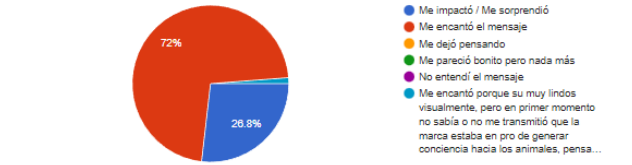

5. ¿Qué producto te pareció más poderoso para generar conciencia?

Copiar gráfico

82 respuestas

