

PLANTA VIGAS AEREAS AUDITORIO

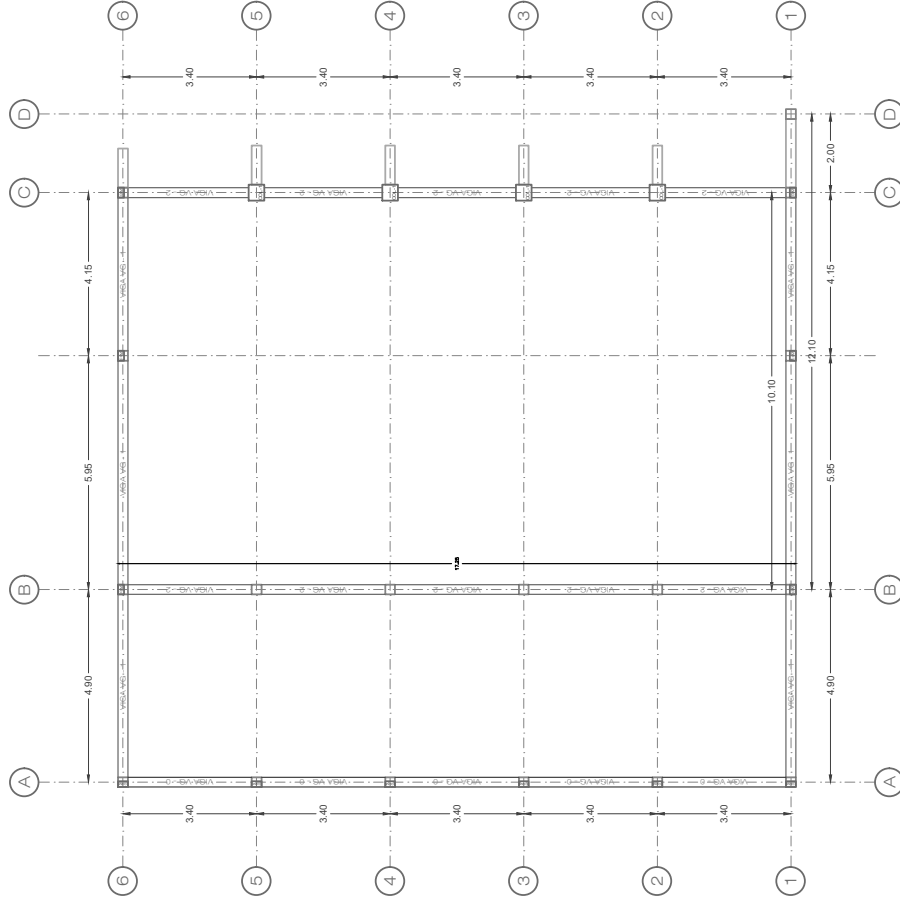

UNIVERSIDAD SANTO TOMAS ESPECIALIZACION DE PATOLOGIA DE LA CONSTRUCCION	TPI	ORGANIZACION EDIFICIO EL BOTE KIN - PALERMO - HUILA	INTERVENIENTE DEL GRUPO FABIAN NARVAEZ CAÑO JULIAN SAGASTUY MANJARRES LUIS FERNANDO LEGUIZAMO			PROYECTO ESTUDIO PATOLOGICO DEL EDIFICIO ADMINISTRATIVO DE LA ADMINISTRATIVA EL BOTE ELECTRIFICADORA DEL HUILA S.A. E.S.P. SECCIONAL PALERMO	COMPROBACIONES	CONTENIDO PLANTA VIGAS AEREAS DE REFORZAMIENTO AUDITORIO	ARCHIVO ESTUDIO VALORABILIDAD ELECTRIFICADORA	FECHA DICIEMBRE DE 2018.	ESCALA 1: 50	PARTE 3
--	------------	---	--	--	--	---	----------------	---	--	-----------------------------	-----------------	-------------------