Hotel Empresarial

CENTRO HISTÓRICO DEL MUNICIPIO DE GIRON

28-28



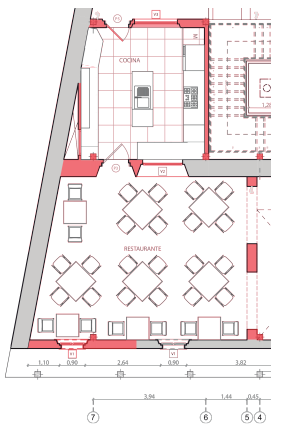



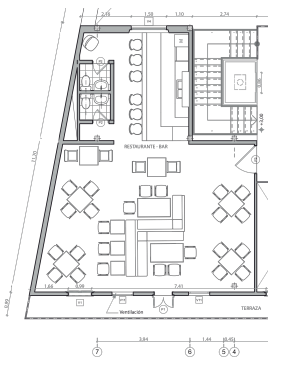

UNIVERSIDAD SANTO TOMAS
PRIMER CLAUSTRO UNIVERSITARIO DE COLOMBIA
BUCARAMANGA

FACULTAD
ARQUITECTURA

TALLER X

PROYECTO DE GRADO

DOCENTE
Arq. Vitelio Garcia-Herreros Ochoa

ESTUDIANTES
Carolina Ortiz Santamaria.
Cod 2110499
María Camila Franco Gualdrón.
Cod 2110244

NOMBRE DEL PROYECTO

INTERVENCION DE UN BIEN DE INTERES CULTURAL

HOTEL EMPRESARIAL

RENDER



RESTAURANTE - BAR