



CENTRO DE ATENCION AL ADULTO MAYOR

Comunas 8 y 17 de Bucaramanga

ANALISIS ESPECIFICO

1. DIAGNOSTICO ADULTOS MAYORES EN BUCARAMANGA

Población Área Metropolitana

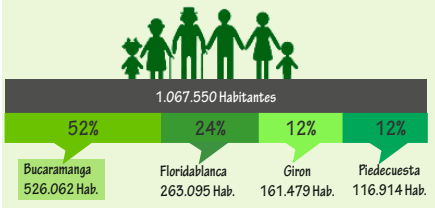

Población adulta mayor

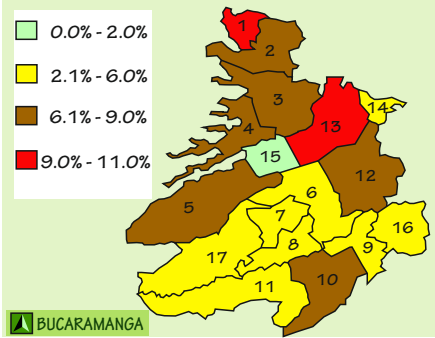

Distribución adulta mayor por comunas



Establecimientos actuales para el cuidado del adulto mayor en Bucaramanga

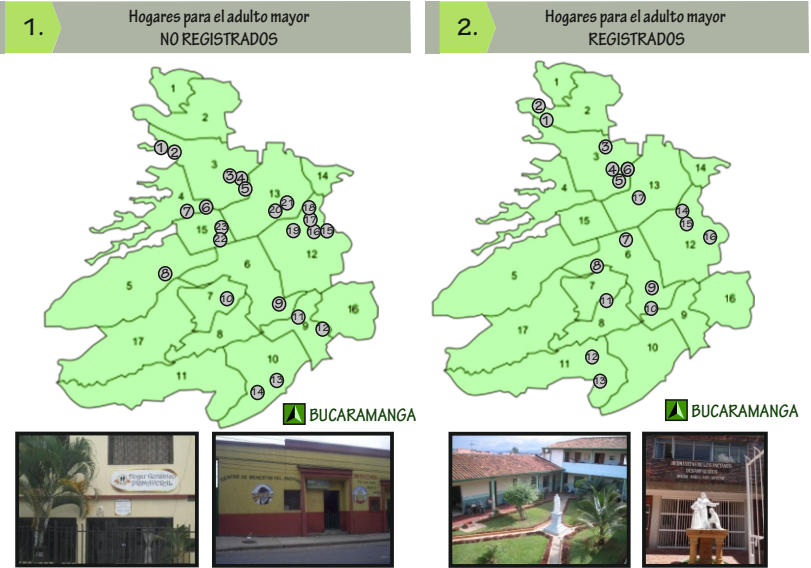

2. COMUNAS DE BUCARAMANGA

Niveles socio-economicos por comunas

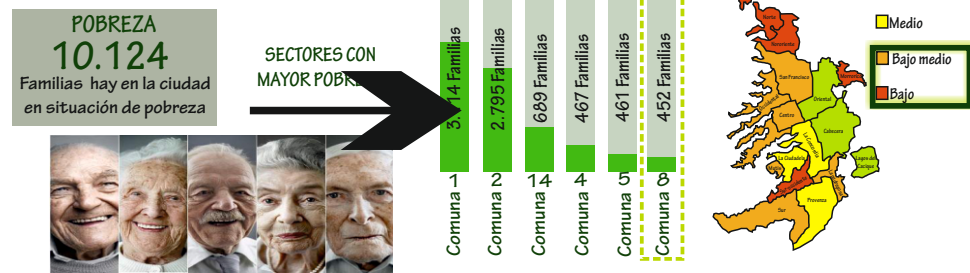

Estado actual perfiles arquitectónicos de las comunas de cobertura



3. COMUNAS 8 Y 17 DE BUCARAMANGA

Localización

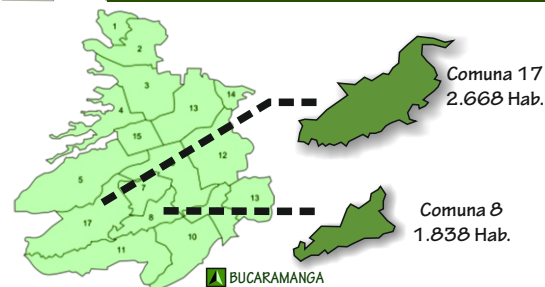

Las comunas 8 y 17 se encuentran localizadas al sur-occidente de la ciudad de Bucaramanga, cuentan con una población total de 4.506 habitantes y cuentan con un índice elevado de biomasa gracias a las escarpas que se encuentran dentro de este sector.

Niveles socio-economicos

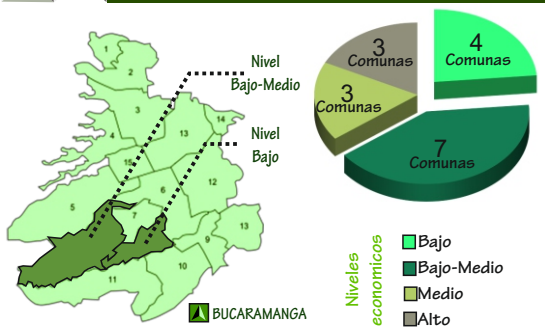

Análisis general de los usos del suelo

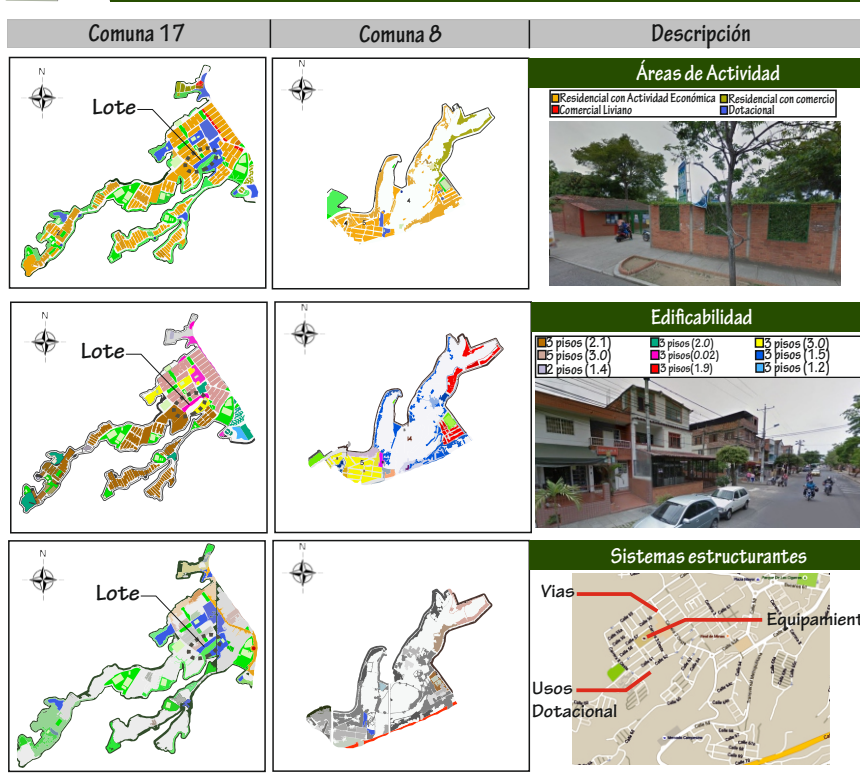

Análisis vial

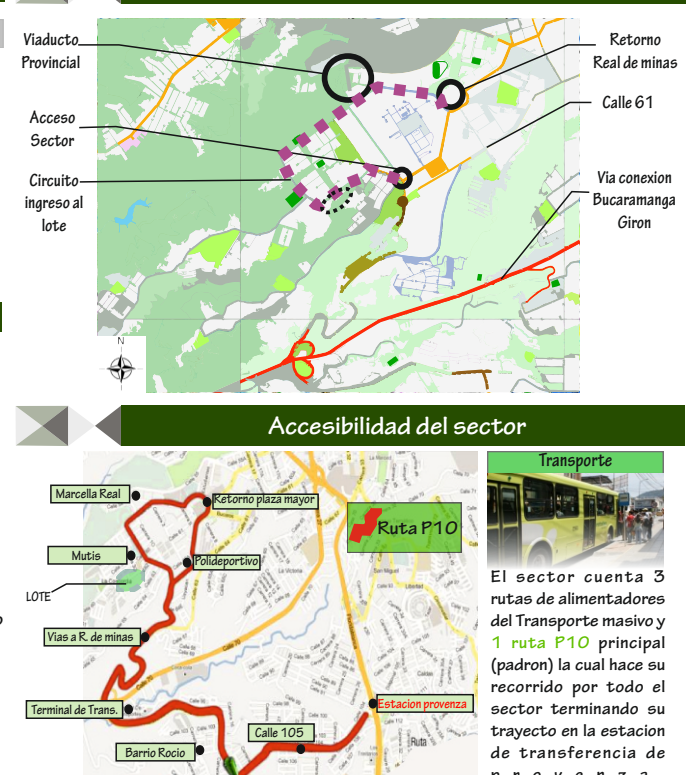

Análisis Ambiental

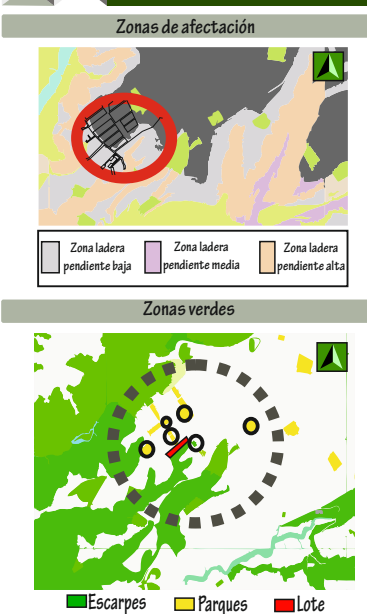

Equipamientos

| ACTIVIDAD | DESCRIPCIÓN EQUIPAMIENTO | Nº requerimientos según población total |
|-----------|--------------------------------|---|
| SALUD | Equipamentos Seguridad | 1 |
| | Equipamentos Salud | 1 |
| | Equipamentos Educación Privada | 4 |
| | Equipamentos Educación Oficial | 3 |
| | Equipamentos Recreativos | 0 |
| | Equipamentos Religiosos | 6 |
| | Equipamentos Institucionales | 0 |
| | Equipamentos Bancos | 0 |
| | Equipamentos Culturales | 0 |
| | TOTAL | 15 |

El sector cuenta con un excelente equipamiento de educación pero al mismo tiempo tiene un descuido con los demás entes dotacionales que cubren las diferentes necesidades de los habitantes para una mejor calidad de vida, en el caso del adulto mayor, no cuenta con las instituciones dotacionales que ayuden en el mejoramiento de la salud y las condiciones de vida del usuario.

Demografía Bucaramanga

Nunca antes llegaron a haber tantos adultos mayores en la Humanidad y esta población sigue en un constante aumento con el transcurrir del tiempo. Como es de esperarse muchos se vuelven dependientes de los demás, con salud o sin salud mental. Por ello, los adultos mayores requieren de un lugar especial en el cual se realicen acciones de prevención, recuperación o rehabilitación de la salud, mejorando su calidad de vida en espacios adaptados a sus pocas capacidades de tercera edad.

| COMUNA | POBLACION |
|-----------------------|------------|
| 1.Norte | 5.414 Hab. |
| 2.Nororiental | 3.497 Hab. |
| 3.San Francisco | 4.458 Hab. |
| 4.Occidental | 3.812 Hab. |
| 5.García Rovira | 4.206 Hab. |
| 6.La Concordia | 2.809 Hab. |
| 7.Ciudadela | 2.888 Hab. |
| 8.Sur occidente | 1.838 Hab. |
| 9.La Pedregosa | 1.659 Hab. |
| 10.Provenza | 3.224 Hab. |
| 11.Sur | 2.841 Hab. |
| 12.Cabecera del Llano | 3.335 Hab. |
| 13.Oriental | 5.220 Hab. |
| 14.Morrórico | 2.290 Hab. |
| 15.Centro | 861 Hab. |
| 16.Lagos del Cacique | 1.502 Hab. |
| 17.Mutis | 2.668 Hab. |

Distribución del adulto mayor

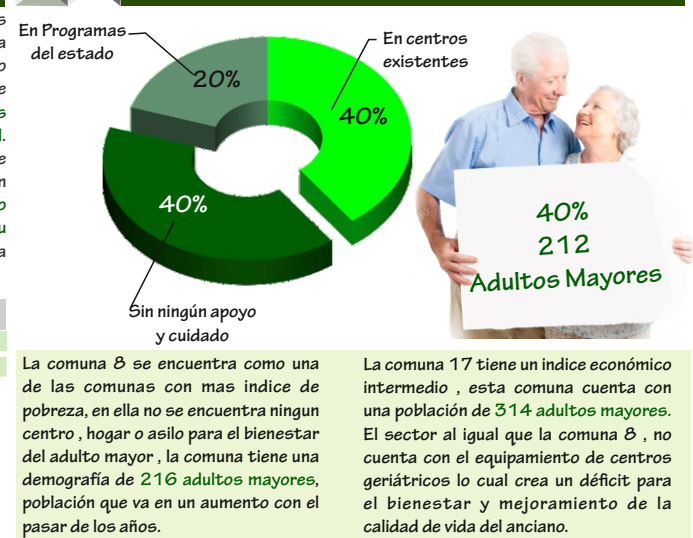

| ACTIVIDAD | DESCRIPCIÓN EQUIPAMIENTO | Nº requerimientos según población total |
|-----------|--------------------------|---|
| SALUD | Centros de Salud | 2 |
| | Hospital Nivel 2 | 0 |
| TOTAL | | 2 |

| ACTIVIDAD | DESCRIPCIÓN EQUIPAMIENTO | Nº requerimientos según población total |
|---------------|--------------------------------|---|
| INSTITUCIONAL | Servicios Veterinarios (pagos) | 0 |
| | Servicios de Asesoría | 2 |
| | Estaciones de Bomberos | 1 |
| | Estaciones de Policía | 1 |
| | TOTAL | 4 |

| ACTIVIDAD | DESCRIPCIÓN EQUIPAMIENTO | Nº requerimientos según población total |
|-----------|--------------------------------|---|
| EDUCACION | Preescolar - Jardines Infancia | 18 |
| | Escuela | 18 |
| | Escuela N | 4 |
| | Escuela N | 4 |
| | Escuela N | 1 |
| | Escuela N | 1 |
| | Escuela N | 1 |
| | Escuela N | 1 |
| | Escuela N | 1 |
| | TOTAL | 27 |

| Comuna | Habitantes (100%) | A.Mayores (11.8%) |
|-----------------|-------------------|-------------------|
| 8.Sur Occidente | 1.838 Hab. | 216 A. Mayores |
| 17.Mutis | 2.668 Hab. | 314 A. Mayores |