



FICHA PREDIAL



INFORMACION EXISTENTE

DILIGENCIADOR		GUTIERREZ BERNAL OSCAR JAVIER				MATRICULA INMOBILIARIA		230-82527		
DATOS CATASTRALES EXISTENTES			VIGENCIA	10/12/2011		ÁREA DE TERRENO		CONS 1	CONS 2	CONS 3
PREDIO		DEPARTAMENTO		DES ECONÓMICO	A	47		0	47	0
x	URBANO	META		50	HABITACIONAL	DESTINO		2	28	0
	RURAL	MUNICIPIO			INDUSTRIAL	PROFUNDIDAD	27,60	CONDICIÓN		000
2	ESTRATO	VILLAVICENCIO		001	COMERCIAL	X	DISTANCIA FRENTE			
BARRIO		VEREDA			AGROPECUARIO	MATRICULA INMOBILIARIA		230-82527		
CENTRO		COMUNA		0 2	MINERO	DILIGENCIADOR				
PROPIETARIO		CERVANTES HARTMANN PABLO-ALFONSO			CULTURAL	GUTIERREZ BERNAL OSCAR JAVIER				
					RECREACIONAL	DATOS EN CAMPO				
TIPO DOC.		C	NÚM. DOC.	19133867	SALUBRIDAD	FECHA DE VISITA			13/11/2017	
AVALUÓ \$		\$ 23.410.000		\$ 30.053.758	INSTITUCIONAL	PROFUNDIDAD	7,9	CONDICIÓN		
CÓDIGO DEL PREDIO		50001010200170030			MIXTO	DISTANCIA FRENTE	6			
DIRECCIÓN		C 40 33A 50 BR CENTRO			OTRO	N° PISOS 1	N° PISOS 2	FID DEL PREDIO		291
						1	1			
OBSERVACIONES:		Año de construccion 1978								

FECHA DE CREACION DE LA FICHA

13/11/2017

LOCALIZACION DEL PREDIO

IMAGEN DEL PREDIO-ARC MAP

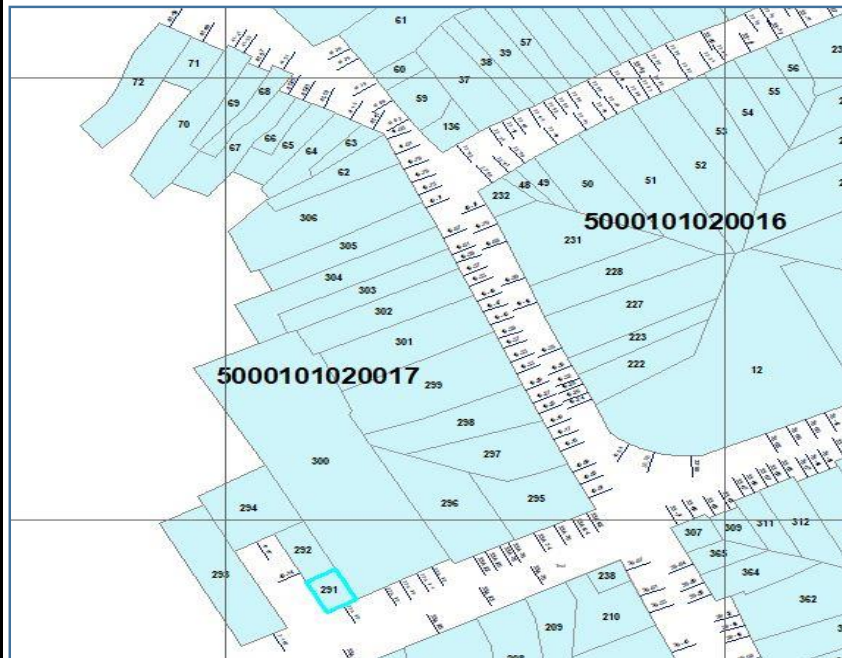

FACHADA DE LA EDIFICACIÓN





FICHA PREDIAL



INFORMACION EXISTENTE

DILIGENCIADOR		GUTIERREZ BERNAL OSCAR JAVIER				MATRICULA INMOBILIARIA		230-44481		
DATOS CATASTRALES EXISTENTES			VIGENCIA	10/12/2011		ÁREA DE TERRENO		CONS 1	CONS 2	CONS 3
PREDIO		DEPARTAMENTO		DES ECONÓMICO	C	73		0	73	0
x	URBANO	META		50	HABITACIONAL	DESTINO		2	28	0
	RURAL	MUNICIPIO			INDUSTRIAL	PROFUNDIDAD	36,41	CONDICIÓN		000
2	ESTRATO	VILLAVICENCIO	001		COMERCIAL	X	DISTANCIA FRENTE			
BARRIO		VEREDA			AGROPECUARIO	MATRICULA INMOBILIARIA		230-44481		
CENTRO		COMUNA		0 2	MINERO	DILIGENCIADOR				
PROPIETARIO		ESPINOSA GAITAN CRISTIAN-CAMILO			CULTURAL	GUTIERREZ BERNAL OSCAR JAVIER				
					RECREACIONAL	DATOS EN CAMPO				
TIPO DOC.		C	NÚM. DOC.	1010173026	SALUBRIDAD	FECHA DE VISITA			13/11/2017	
AVALUÓ \$		\$ 23.662.000		\$ 30.377.276	INSTITUCIONAL	PROFUNDIDAD	0	CONDICIÓN		
CÓDIGO DEL PREDIO		50001010200170026			MIXTO	DISTANCIA FRENTE	12,31			
DIRECCIÓN		K 34 40 14 BR CENTRO			OTRO	N° PISOS 1	N° PISOS 2	FID DEL PREDIO		292
						1	1			
OBSERVACIONES:		Año de construccion 1978								

FECHA DE CREACION DE LA FICHA

13/11/2017

LOCALIZACION DEL PREDIO

IMAGEN DEL PREDIO-ARC MAP

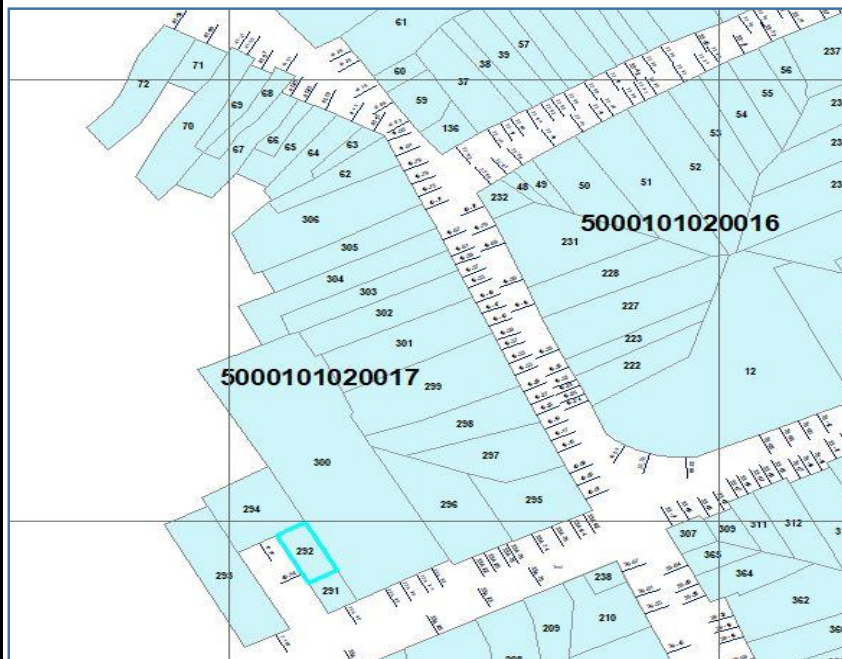

FACHADA DE LA CONSTRUCCION





FICHA PREDIAL



INFORMACION EXISTENTE

DILIGENCIADOR		GUTIERREZ BERNAL OSCAR JAVIER				MATRICULA INMOBILIARIA		230-64294		
DATOS CATASTRALES EXISTENTES			VIGENCIA	10/12/2011		ÁREA DE TERRENO		CONS 1	CONS 2	CONS 3
PREDIO		DEPARTAMENTO		DES ECONÓMICO	C	287		0	31	92
x	URBANO	META		50	HABITACIONAL	DESTINO		1	28	2
	RURAL	MUNICIPIO		INDUSTRIAL		PROFUNDIDAD	81,20		CONDICIÓN	
1	ESTRATO	VILLAVICENCIO	001	COMERCIAL	X	DISTANCIA FRENTE			000	
BARRIO		VEREDA			AGROPECUARIO	MATRICULA INMOBILIARIA		230-64294		
CENTRO		COMUNA		0	2	MINERO	DILIGENCIADOR			
PROPIETARIO		CRUZ ROMERO HERNANDO				CULTURAL	GUTIERREZ BERNAL OSCAR JAVIER			
					RECREACIONAL	DATOS EN CAMPO				
TIPO DOC.		C	NÚM. DOC.	3294350		SALUBRIDAD	FECHA DE VISITA		13/11/2017	
AVALUÓ \$		\$ 33.615.000	\$ 43.154.937		INSTITUCIONAL	PROFUNDIDAD	0	CONDICIÓN		
CÓDIGO DEL PREDIO		\$ 41.996.000	\$ 53.914.465		MIXTO	DISTANCIA FRENTE	34,2			
DIRECCIÓN		C 40 34 02 BR CENTRO			OTRO	N° PISOS 1	N° PISOS 2	FID DEL PREDIO	293	
						1	1			
OBSERVACIONES:		Año de construccion 1978								

FECHA DE CREACION DE LA FICHA

13/11/2017

LOCALIZACION DEL PREDIO

IMAGEN DEL PREDIO-ARC MAP

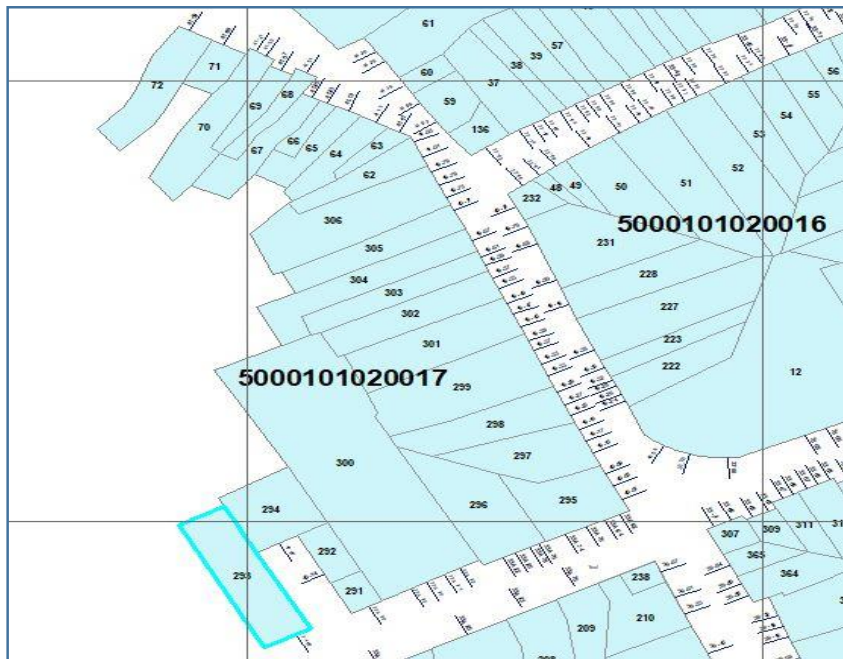

FACHADA DE LA CONSTRUCCION





FICHA PREDIAL



INFORMACION EXISTENTE

DILIGENCIADOR		GUTIERREZ BERNAL OSCAR JAVIER				MATRICULA INMOBILIARIA		230-44440			
DATOS CATASTRALES EXISTENTES			VIGENCIA	10/12/2011		ÁREA DE TERRENO		CONS 1	CONS 2	CONS 3	
PREDIO		DEPARTAMENTO		DES ECONÓMICO	A	200		0	151	23	
x	URBANO	META		50	HABITACIONAL	X	DESTINO		2	1	2
	RURAL	MUNICIPIO			INDUSTRIAL		PROFUNDIDAD	56,60	CONDICIÓN		
2	ESTRATO	VILLAVICENCIO		001	COMERCIAL		DISTANCIA FRENTE		000		
BARRIO		VEREDA			AGROPECUARIO		MATRICULA INMOBILIARIA		230-44440		
CENTRO		COMUNA		0 2	MINERO		DILIGENCIADOR				
PROPIETARIO		ZARATE RAMIREZ MARGARITA				CULTURAL		GUTIERREZ BERNAL OSCAR JAVIER			
						RECREACIONAL		DATOS EN CAMPO			
TIPO DOC.		C	NÚM. DOC.	21220691		SALUBRIDAD		FECHA DE VISITA		13/11/2017	
AVALUÓ \$		\$ 40.071.000		\$ 51.443.150		INSTITUCIONAL		PROFUNDIDAD	0	CONDICIÓN	
CÓDIGO DEL PREDIO		50001010200170024				MIXTO		DISTANCIA FRENTE	8,1		
DIRECCIÓN		K 34 40 20 BR CENTRO				OTRO	N° PISOS 1	N° PISOS 2	FID DEL PREDIO		294
							1	1			
OBSERVACIONES:		Año de construccion 1978									

FECHA DE CREACION DE LA FICHA

13/11/2017

LOCALIZACION DEL PREDIO

IMAGEN DEL PREDIO-ARC MAP

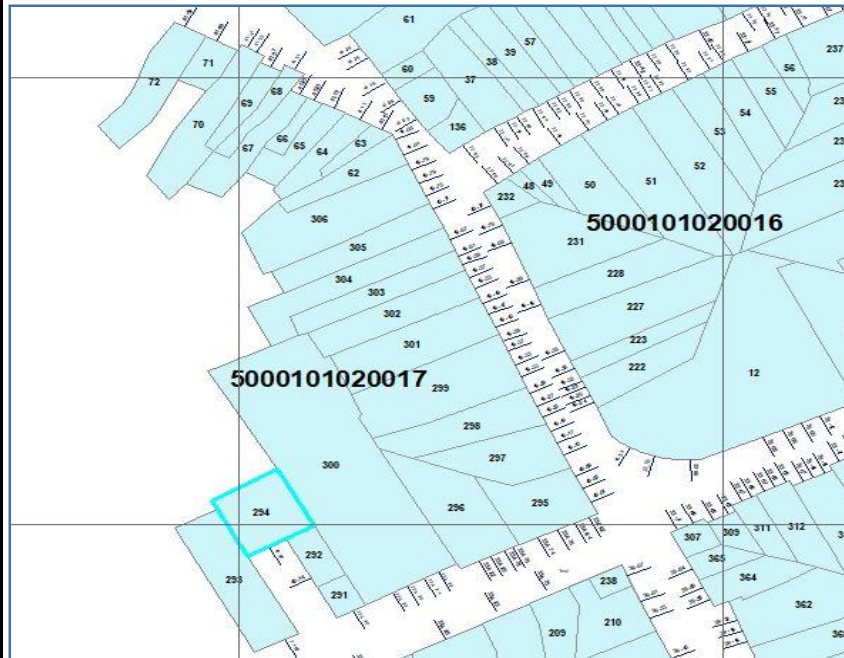

FACHADA DE LA CONSTRUCCION





FICHA PREDIAL



INFORMACION EXISTENTE

DILIGENCIADOR		GUTIERREZ BERNAL OSCAR JAVIER				MATRICULA INMOBILIARIA		230-18150			
DATOS CATASTRALES EXISTENTES			VIGENCIA	10/12/2011		ÁREA DE TERRENO		CONS 1	CONS 2	CONS 3	
PREDIO		DEPARTAMENTO		DES ECONÓMICO	C	208		0	208	0	
x	URBANO	META		50	HABITACIONAL	DESTINO		1	28	0	
	RURAL	MUNICIPIO			INDUSTRIAL	PROFUNDIDAD	64,35	CONDICIÓN		000	
1	ESTRATO	VILLAVICENCIO		001	COMERCIAL	X	DISTANCIA FRENTE				
BARRIO		VEREDA			AGROPECUARIO	MATRICULA INMOBILIARIA		230-18150			
CENTRO		COMUNA		0 2	MINERO	DILIGENCIADOR					
PROPIETARIO		CORDOBA RUEDA MARIA-NUTH				CULTURAL	GUTIERREZ BERNAL OSCAR JAVIER				
						RECREACIONAL	DATOS EN CAMPO				
TIPO DOC.		C	NÚM. DOC.	21231685		SALUBRIDAD	FECHA DE VISITA		13/11/2017		
AVALUÓ \$		\$ 61.252.000		\$ 78.635.318		INSTITUCIONAL	PROFUNDIDAD	15,57	CONDICIÓN		
CÓDIGO DEL PREDIO		50001010200170021				MIXTO	DISTANCIA FRENTE	11,5			
DIRECCIÓN		C 40 33A 02 04 10 14 K 33A 40 01 0				OTRO	N° PISOS 1	N° PISOS 2	FID DEL PREDIO	295	
							1	1			
OBSERVACIONES:		Año de construccion 1978									

FECHA DE CREACION DE LA FICHA

13/11/2017

LOCALIZACION DEL PREDIO

IMAGEN DEL PREDIO-ARC MAP

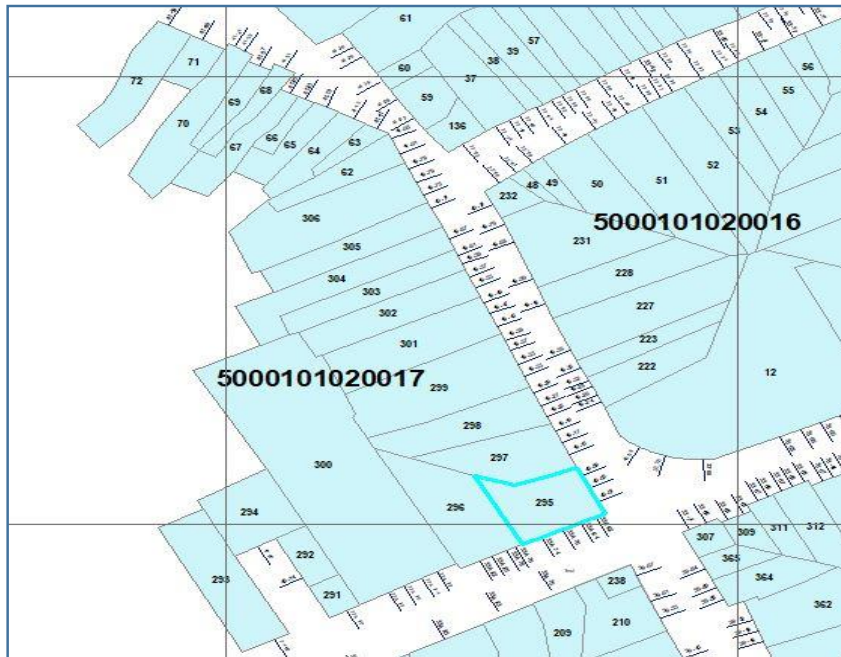

FACHADA DE LA CONSTRUCCION





FICHA PREDIAL



INFORMACION EXISTENTE

DILIGENCIADOR		GUTIERREZ BERNAL OSCAR JAVIER				MATRICULA INMOBILIARIA		230-25903		
DATOS CATASTRALES EXISTENTES			VIGENCIA	10/12/2011		ÁREA DE TERRENO		CONS 1	CONS 2	CONS 3
PREDIO		DEPARTAMENTO		DES ECONÓMICO	A	209		0	114	76
x	URBANO	META		50	HABITACIONAL	DESTINO		2	1	28
	RURAL	MUNICIPIO			INDUSTRIAL	PROFUNDIDAD	67,80	CONDICIÓN		000
2	ESTRATO	VILLAVICENCIO		001	COMERCIAL	DISTANCIA FRENTE				
BARRIO		VEREDA			AGROPECUARIO	MATRICULA INMOBILIARIA		230-25903		
CENTRO		COMUNA		0 2	MINERO	DILIGENCIADOR				
PROPIETARIO		NAVARRO MORENO JESUS-ALBERTO			CULTURAL	GUTIERREZ BERNAL OSCAR JAVIER				
					RECREACIONAL	DATOS EN CAMPO				
TIPO DOC.		C	NÚM. DOC.	12105459	SALUBRIDAD	FECHA DE VISITA			13/11/2017	
AVALUÓ \$		\$ 48.821.000		\$ 62.676.400	INSTITUCIONAL	PROFUNDIDAD	0	CONDICIÓN		
CÓDIGO DEL PREDIO		50001010200170020			MIXTO	X	DISTANCIA FRENTE	10,9		
DIRECCIÓN		K 33A 40 15 17 19 BR CENTRO			OTRO	N° PISOS 1	N° PISOS 2	FID DEL PREDIO		297
						1	1			
OBSERVACIONES:		Año de construccion 1978								
		Habitacional y comercial								

FECHA DE CREACION DE LA FICHA

13/11/2017

LOCALIZACION DEL PREDIO

IMAGEN DEL PREDIO-ARC MAP

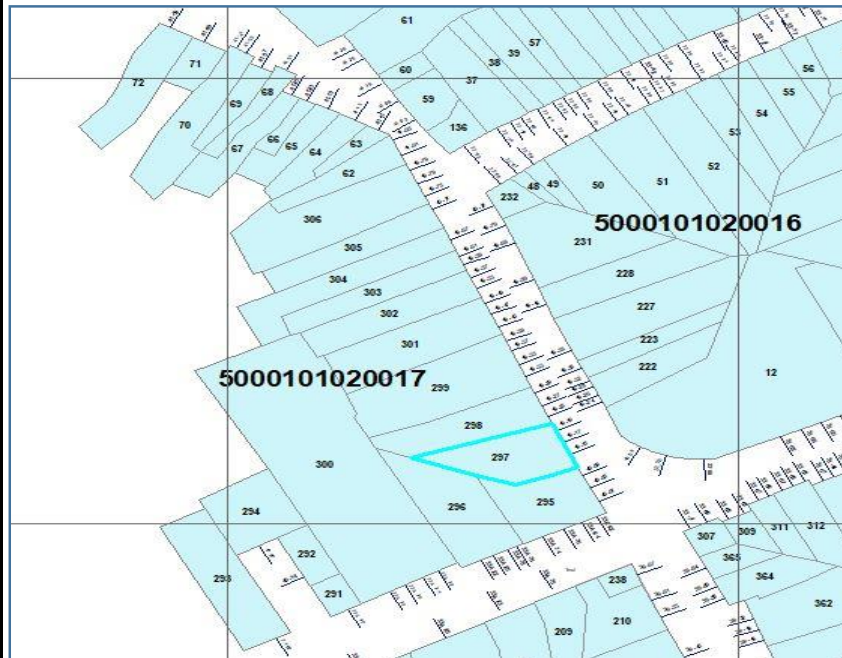

FACHADA DE LA CONSTRUCCION





FICHA PREDIAL



INFORMACION EXISTENTE

DILIGENCIADOR		GUTIERREZ BERNAL OSCAR JAVIER				MATRICULA INMOBILIARIA		230-6331		
DATOS CATASTRALES EXISTENTES			VIGENCIA	10/12/2011		ÁREA DE TERRENO		CONS 1	CONS 2	CONS 3
PREDIO		DEPARTAMENTO		DES ECONÓMICO	A	221		0	143	66
x	URBANO	META		50	HABITACIONAL	DESTINO		2	1	25
	RURAL	MUNICIPIO			INDUSTRIAL	PROFUNDIDAD	74,70	CONDICIÓN		000
2	ESTRATO	VILLAVICENCIO		001	COMERCIAL	DISTANCIA FRENTE				
BARRIO		VEREDA			AGROPECUARIO	MATRICULA INMOBILIARIA		230-6331		
CENTRO		COMUNA		0 2	MINERO	DILIGENCIADOR				
PROPIETARIO		BAQUERO RODRIGUEZ DANIEL			CULTURAL	GUTIERREZ BERNAL OSCAR JAVIER				
					RECREACIONAL	DATOS EN CAMPO				
TIPO DOC.		C	NÚM. DOC.	488080	SALUBRIDAD	FECHA DE VISITA			13/11/2017	
AVALUÓ \$		\$ 56.575.000		\$ 72.630.985	INSTITUCIONAL	PROFUNDIDAD	0	CONDICIÓN		
CÓDIGO DEL PREDIO		50001010200170019			MIXTO	X	DISTANCIA FRENTE	8,86		
DIRECCIÓN		K 33A 40 23 27 29 BR CENTRO			OTRO	N° PISOS 1	N° PISOS 2	FID DEL PREDIO		298
						1	1			
OBSERVACIONES:		Año de construccion 1978								
		Habitacional y comercial								

FECHA DE CREACION DE LA FICHA

13/11/2017

LOCALIZACION DEL PREDIO

IMAGEN DEL PREDIO-ARC MAP

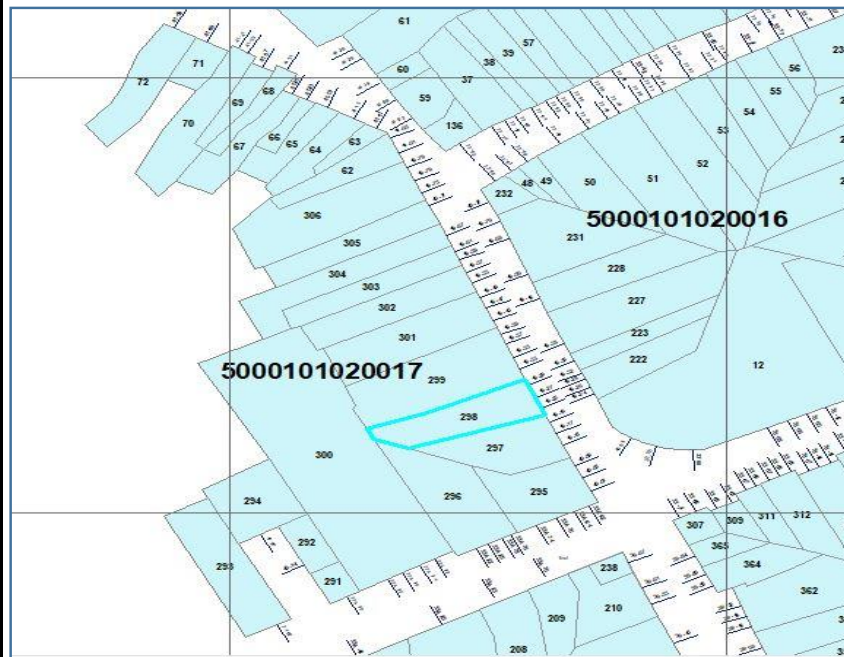

FACHADA DE LA CONSTRUCCION





FICHA PREDIAL



INFORMACION EXISTENTE

DILIGENCIADOR		GUTIERREZ BERNAL OSCAR JAVIER				MATRICULA INMOBILIARIA		103007001750590186			
DATOS CATASTRALES EXISTENTES			VIGENCIA	10/12/2011		ÁREA DE TERRENO		CONS 1	CONS 2	CONS 3	
PREDIO		DEPARTAMENTO		DES ECONÓMICO	A	378		40	122	77	
x	URBANO	META		50	HABITACIONAL	DESTINO		2	1	34	
	RURAL	MUNICIPIO			INDUSTRIAL	PROFUNDIDAD	85,50	CONDICIÓN		000	
2	ESTRATO	VILLAVICENCIO		001	COMERCIAL	DISTANCIA FRENTE					
BARRIO		VEREDA			AGROPECUARIO	MATRICULA INMOBILIARIA		103007001750590186			
CENTRO		COMUNA		0 2	MINERO	DILIGENCIADOR					
PROPIETARIO		SAUMA HAGGAR JOSE				CULTURAL	GUTIERREZ BERNAL OSCAR JAVIER				
						RECREACIONAL	DATOS EN CAMPO				
TIPO DOC.		C	NÚM. DOC.	10945		SALUBRIDAD	FECHA DE VISITA		13/11/2017		
AVALUÓ \$		\$ 74.311.000		\$ 95.400.462		INSTITUCIONAL	PROFUNDIDAD	0	CONDICIÓN		
CÓDIGO DEL PREDIO		50001010200170018				MIXTO	X	DISTANCIA FRENTE	12,55		
DIRECCIÓN		K 33A 40 33 35 37 39 BR CENTRO				OTRO	N° PISOS 1	N° PISOS 2	FID DEL PREDIO	299	
							1	1			
OBSERVACIONES:		Año de construccion 1978									
		Habitacional y comercial									

FECHA DE CREACION DE LA FICHA

13/11/2017

LOCALIZACION DEL PREDIO

IMAGEN DEL PREDIO-ARC MAP

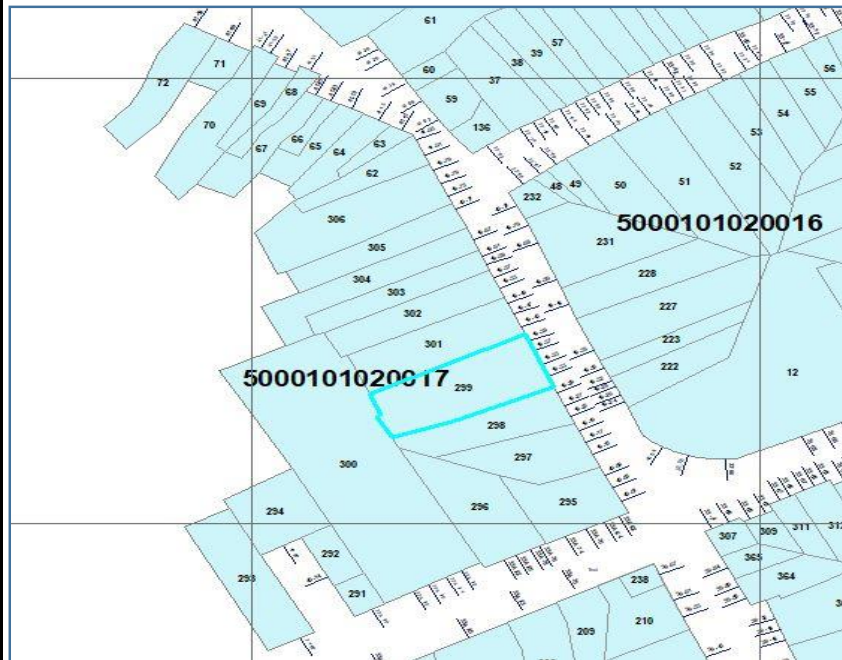

FACHADA DE LA CONSTRUCCION





FICHA PREDIAL



INFORMACION EXISTENTE

DILIGENCIADOR		GUTIERREZ BERNAL OSCAR JAVIER				MATRICULA INMOBILIARIA		230-36031			
DATOS CATASTRALES EXISTENTES			VIGENCIA	10/12/2011		ÁREA DE TERRENO		CONS 1	CONS 2	CONS 3	
PREDIO		DEPARTAMENTO		DES ECONÓMICO	J	1173		0	1407	0	
x	URBANO	META		50	HABITACIONAL	DESTINO		1	12	0	
	RURAL	MUNICIPIO		INDUSTRIAL		PROFUNDIDAD	160,49	CONDICIÓN		000	
1	ESTRATO	VILLAVICENCIO	001	COMERCIAL		DISTANCIA FRENTE					
BARRIO		VEREDA				MATRICULA INMOBILIARIA		230-36031			
CENTRO		COMUNA		0	2	MINERO		DILIGENCIADOR			
PROPIETARIO		HERNANDEZ CELEITA ANA-CILIA				CULTURAL		GUTIERREZ BERNAL OSCAR JAVIER			
						RECREACIONAL		DATOS EN CAMPO			
TIPO DOC.		C	NÚM. DOC.	21238925		SALUBRIDAD		FECHA DE VISITA		13/11/2017	
AVALUÓ \$		\$ 405.333.000	\$ 520.366.505	INSTITUCIONAL	X	PROFUNDIDAD	0	CONDICIÓN			
CÓDIGO DEL PREDIO		50001010200170023			MIXTO		DISTANCIA FRENTE	19,33			
DIRECCIÓN		C 40 33A 32 34 36 38 BR CENTRO			OTRO	N° PISOS 1	N° PISOS 2	FID DEL PREDIO	300		
						3	3				
OBSERVACIONES:		Año de construccion 1978									

FECHA DE CREACION DE LA FICHA

13/11/2017

LOCALIZACION DEL PREDIO

IMAGEN DEL PREDIO-ARC MAP

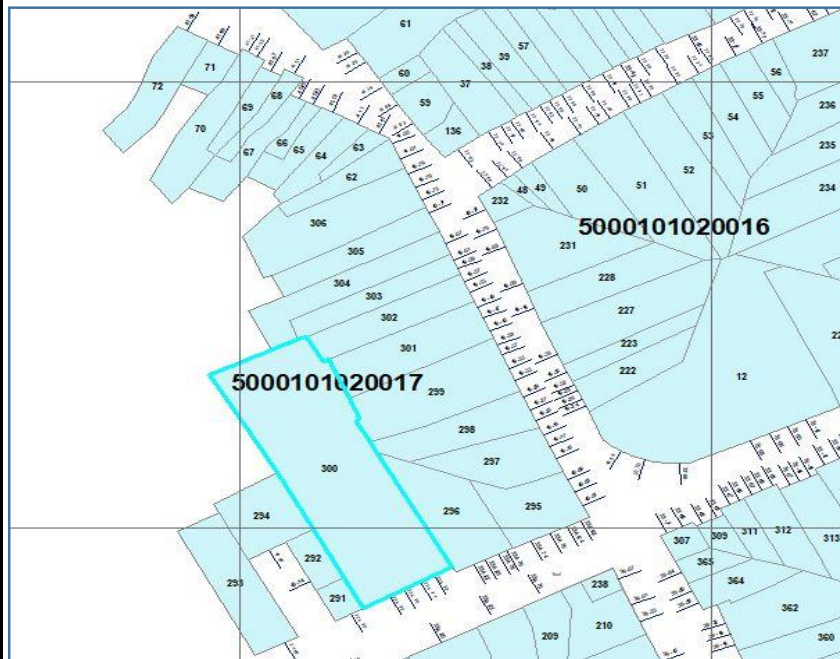

FACHADA DE LA CONSTRUCCION





FICHA PREDIAL



INFORMACION EXISTENTE

DILIGENCIADOR		GUTIERREZ BERNAL OSCAR JAVIER				MATRICULA INMOBILIARIA		230-61570			
DATOS CATASTRALES EXISTENTES			VIGENCIA	10/12/2011		ÁREA DE TERRENO		CONS 1	CONS 2	CONS 3	
PREDIO		DEPARTAMENTO		DES ECONÓMICO	A	277		0	100	64	
x	URBANO	META		50	HABITACIONAL	X	DESTINO		2	1	28
	RURAL	MUNICIPIO			INDUSTRIAL		PROFUNDIDAD	79,70		CONDICIÓN	000
2	ESTRATO	VILLAVICENCIO		001	COMERCIAL		DISTANCIA FRENTE				
BARRIO		VEREDA			AGROPECUARIO		MATRICULA INMOBILIARIA		230-61570		
CENTRO		COMUNA		0	MINERO		DILIGENCIADOR				
PROPIETARIO		VELASQUEZ FORERO FILOMENA				CULTURAL		GUTIERREZ BERNAL OSCAR JAVIER			
						RECREACIONAL		DATOS EN CAMPO			
TIPO DOC.		C	NÚM. DOC.	21212754		SALUBRIDAD		FECHA DE VISITA		13/11/2017	
AVALUÓ \$		\$ 58.101.000		\$ 74.590.064		INSTITUCIONAL		PROFUNDIDAD	0		CONDICIÓN
CÓDIGO DEL PREDIO		50001010200170017				MIXTO		DISTANCIA FRENTE	9,03		
DIRECCIÓN		K 33A 40 45 47 49				OTRO	N° PISOS 1	N° PISOS 2	FID DEL PREDIO		301
							1	1			
OBSERVACIONES:		Año de construccion 1978									

FECHA DE CREACION DE LA FICHA

13/11/2017

LOCALIZACION DEL PREDIO

IMAGEN DEL PREDIO-ARC MAP

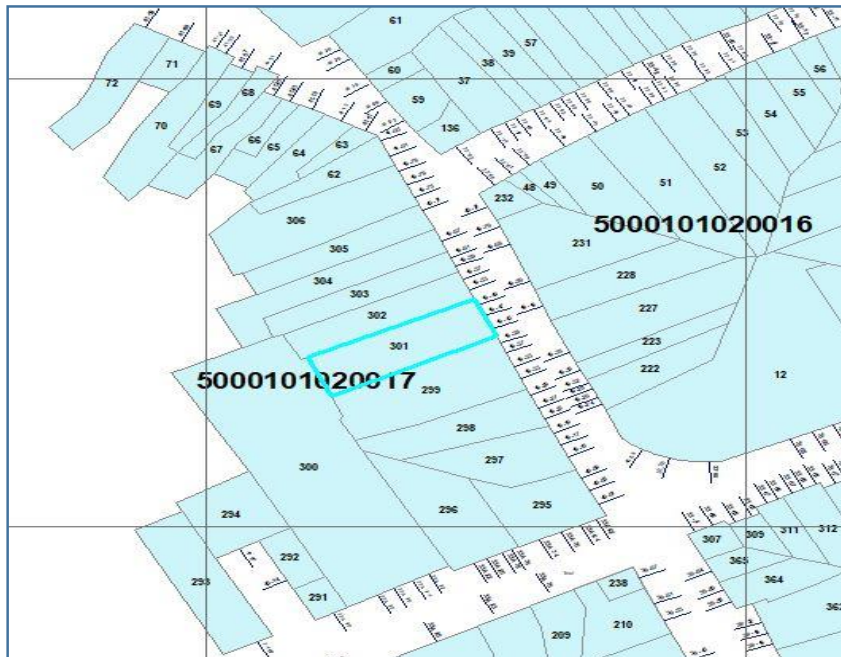

FACHADA DE LA CONSTRUCCION





FICHA PREDIAL



INFORMACION EXISTENTE

DILIGENCIADOR		GUTIERREZ BERNAL OSCAR JAVIER				MATRICULA INMOBILIARIA		0				
DATOS CATASTRALES EXISTENTES			VIGENCIA		10/12/2011		ÁREA DE TERRENO		CONS 1	CONS 2	CONS 3	
PREDIO		DEPARTAMENTO		DES ECONÓMICO	0	0		0	0	0		
x	URBANO	META		50	HABITACIONAL	DESTINO		1	0	0		
	RURAL	MUNICIPIO			INDUSTRIAL	PROFUNDIDAD	80,02	CONDICIÓN		901		
1	ESTRATO	VILLAVICENCIO		001	COMERCIAL	X	DISTANCIA FRENTE					
BARRIO		VEREDA			AGROPECUARIO	MATRICULA INMOBILIARIA		0				
CENTRO		COMUNA		0	0	MINERO	DILIGENCIADOR					
PROPIETARIO		0				CULTURAL	GUTIERREZ BERNAL OSCAR JAVIER					
						RECREACIONAL	DATOS EN CAMPO					
TIPO DOC.		0	NÚM. DOC.	0		SALUBRIDAD	FECHA DE VISITA		13/11/2017			
AVALUÓ \$		\$ 0		\$ 494.348.180		INSTITUCIONAL	PROFUNDIDAD	0	CONDICIÓN			
CÓDIGO DEL PREDIO		50001010200170901				MIXTO	DISTANCIA FRENTE	12,3				
DIRECCIÓN		0				OTRO	N° PISOS 1	N° PISOS 2	FID DEL PREDIO	296		
							0	3				
OBSERVACIONES:		Año de construccion 1978										
		Edificio leandro										

FECHA DE CREACION DE LA FICHA

13/11/2017

LOCALIZACION DEL PREDIO

IMAGEN DEL PREDIO-ARC MAP

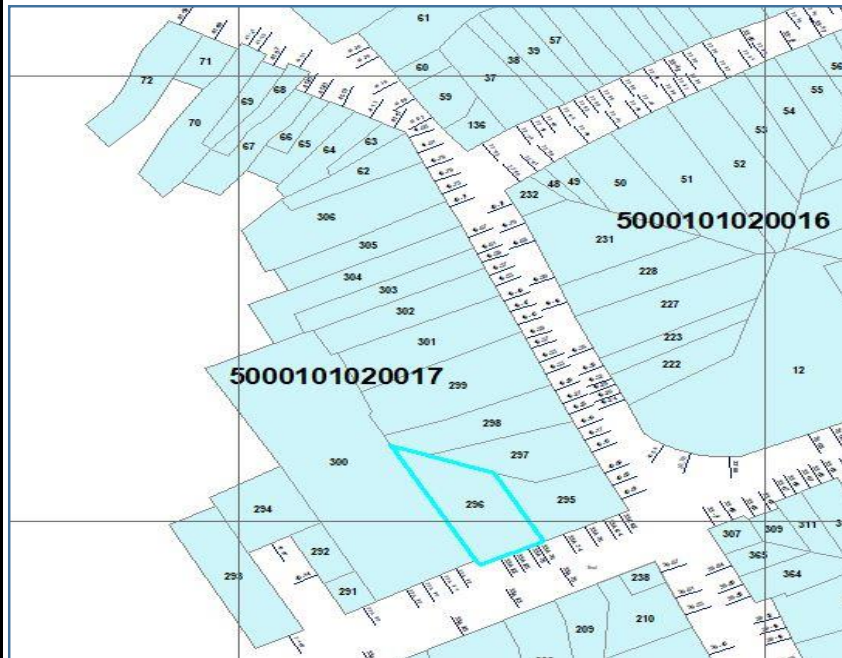

FACHADA DE LA CONSTRUCCION





FICHA PREDIAL



INFORMACION EXISTENTE

DILIGENCIADOR		GUTIERREZ BERNAL OSCAR JAVIER				MATRICULA INMOBILIARIA		230-27598			
DATOS CATASTRALES EXISTENTES			VIGENCIA	10/12/2011		ÁREA DE TERRENO		CONS 1	CONS 2	CONS 3	
PREDIO		DEPARTAMENTO		DES ECONÓMICO	A	213		0	195	0	
x	URBANO	META		50	HABITACIONAL	X	DESTINO		1	1	0
	RURAL	MUNICIPIO			INDUSTRIAL		PROFUNDIDAD	77,60		CONDICIÓN	000
1	ESTRATO	VILLAVICENCIO		001	COMERCIAL		DISTANCIA FRENTE				
BARRIO		VEREDA			AGROPECUARIO		MATRICULA INMOBILIARIA		230-27598		
CENTRO		COMUNA		0 2	MINERO		DILIGENCIADOR				
PROPIETARIO		UNIMINUTO-CORPORACION-UNIVERTITAR				CULTURAL		GUTIERREZ BERNAL OSCAR JAVIER			
						RECREACIONAL		DATOS EN CAMPO			
TIPO DOC.		N	NÚM. DOC.	8001162172		SALUBRIDAD	FECHA DE VISITA			13/11/2017	
AVALUÓ \$		\$ 28.738.000		\$ 36.893.844		INSTITUCIONAL	PROFUNDIDAD	0		CONDICIÓN	
CÓDIGO DEL PREDIO		50001010200170016				MIXTO	DISTANCIA FRENTE	6,56			
DIRECCIÓN		K 33A 40 53 57 BR CENTRO				OTRO	N° PISOS 1	N° PISOS 2	FID DEL PREDIO		302
							1	1			
OBSERVACIONES:		Año de construccion 1978									

FECHA DE CREACION DE LA FICHA

13/11/2017

LOCALIZACION DEL PREDIO

IMAGEN DEL PREDIO-ARC MAP

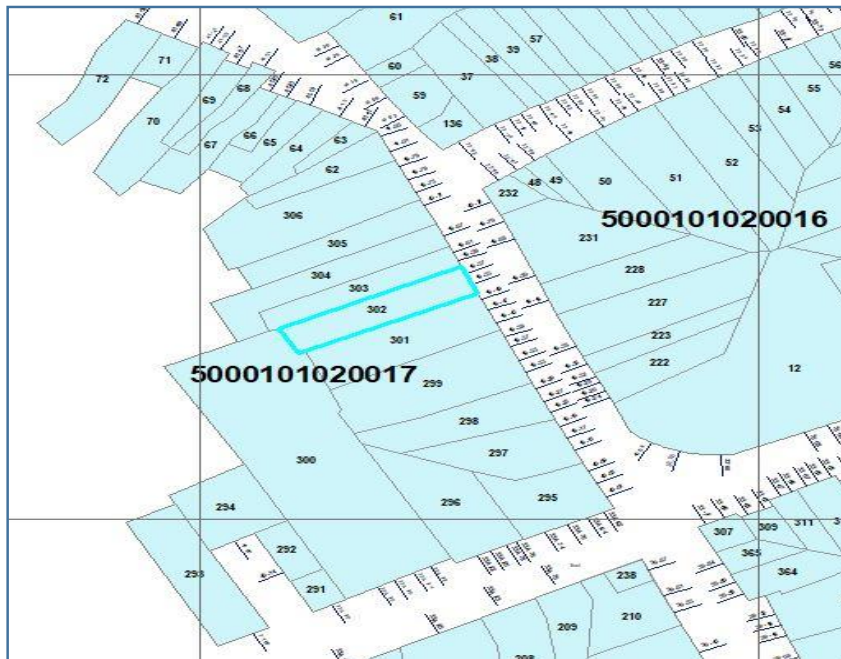

FACHADA DE LA CONSTRUCCION





FICHA PREDIAL



INFORMACION EXISTENTE

DILIGENCIADOR		GUTIERREZ BERNAL OSCAR JAVIER				MATRICULA INMOBILIARIA		230-11465		
DATOS CATASTRALES EXISTENTES			VIGENCIA	10/12/2011		ÁREA DE TERRENO		CONS 1	CONS 2	CONS 3
PREDIO		DEPARTAMENTO		DES ECONÓMICO	A	162		0	129	0
x	URBANO	META		50	HABITACIONAL	DESTINO		1	1	0
	RURAL	MUNICIPIO			INDUSTRIAL	PROFUNDIDAD	77,90	CONDICIÓN		000
1	ESTRATO	VILLAVICENCIO		001	COMERCIAL	DISTANCIA FRENTE				
BARRIO		VEREDA			AGROPECUARIO	MATRICULA INMOBILIARIA		230-11465		
CENTRO		COMUNA		02	MINERO	DILIGENCIADOR				
PROPIETARIO		UNIMINUTO-CORPORACION-UNIVERSITAR			CULTURAL	GUTIERREZ BERNAL OSCAR JAVIER				
					RECREACIONAL	DATOS EN CAMPO				
TIPO DOC.		N	NÚM. DOC.	8001162172	SALUBRIDAD	FECHA DE VISITA		13/11/2017		
AVALUÓ \$		\$ 31.584.000		\$ 40.547.539	INSTITUCIONAL	PROFUNDIDAD	0	CONDICIÓN		
CÓDIGO DEL PREDIO		50001010200170015			MIXTO	X	DISTANCIA FRENTE	4,9		
DIRECCIÓN		K 33A 40 59 61 BR CENTRO			OTRO	N° PISOS 1	N° PISOS 2	FID DEL PREDIO	303	
						1	1			
OBSERVACIONES:		Año de construccion 1978								
		Habitacional y comercial								

FECHA DE CREACION DE LA FICHA

13/11/2017

LOCALIZACION DEL PREDIO

IMAGEN DEL PREDIO-ARC MAP

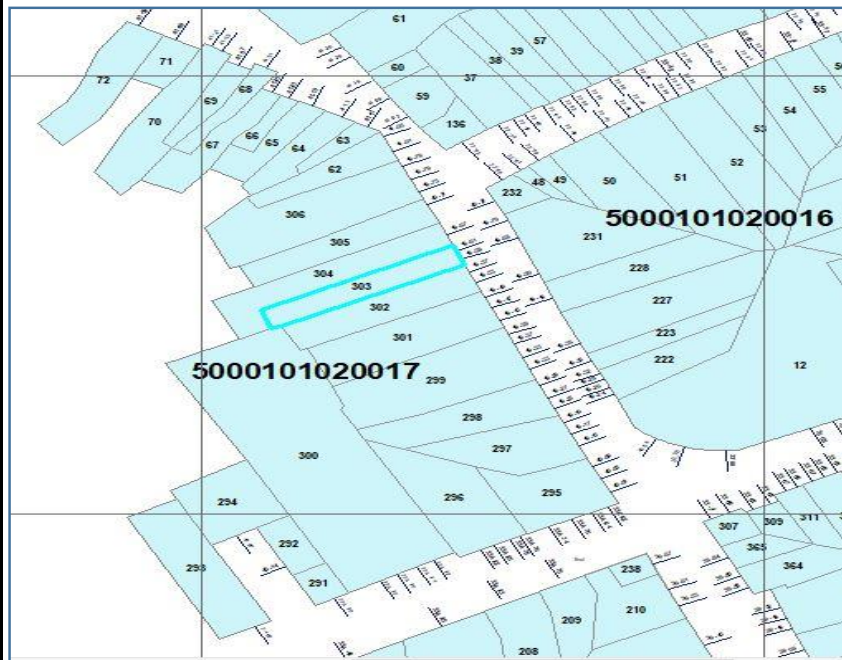

FACHADA DE LA CONSTRUCCION





FICHA PREDIAL



INFORMACION EXISTENTE

DILIGENCIADOR		GUTIERREZ BERNAL OSCAR JAVIER				MATRICULA INMOBILIARIA		230-42598			
DATOS CATASTRALES EXISTENTES			VIGENCIA	10/12/2011		ÁREA DE TERRENO		CONS 1	CONS 2	CONS 3	
PREDIO		DEPARTAMENTO		DES ECONÓMICO	A	243		0	210	0	
x	URBANO	META		50	HABITACIONAL	DESTINO		1	1	0	
	RURAL	MUNICIPIO			INDUSTRIAL	PROFUNDIDAD	100,40	CONDICIÓN		000	
1	ESTRATO	VILLAVICENCIO		001	COMERCIAL	DISTANCIA FRENTE					
BARRIO		VEREDA			AGROPECUARIO	MATRICULA INMOBILIARIA		230-42598			
CENTRO		COMUNA		0 2	MINERO	DILIGENCIADOR					
PROPIETARIO		AMARILLO * LUIS-ENRIQUE				CULTURAL	GUTIERREZ BERNAL OSCAR JAVIER				
						RECREACIONAL	DATOS EN CAMPO				
TIPO DOC.		C	NÚM. DOC.	20069		SALUBRIDAD	FECHA DE VISITA		13/11/2017		
AVALUÓ \$		\$ 60.292.000		\$ 77.402.870		INSTITUCIONAL	PROFUNDIDAD	0	CONDICIÓN		
CÓDIGO DEL PREDIO		50001010200170014				MIXTO	X	DISTANCIA FRENTE	5,66		
DIRECCIÓN		K 33A 40 67 BR CENTRO				OTRO	N° PISOS 1	N° PISOS 2	FID DEL PREDIO	304	
							1	1			
OBSERVACIONES:		Año de construccion 1978									
		Habitacional y comercial									

FECHA DE CREACION DE LA FICHA

13/11/2017

LOCALIZACION DEL PREDIO

IMAGEN DEL PREDIO-ARC MAP

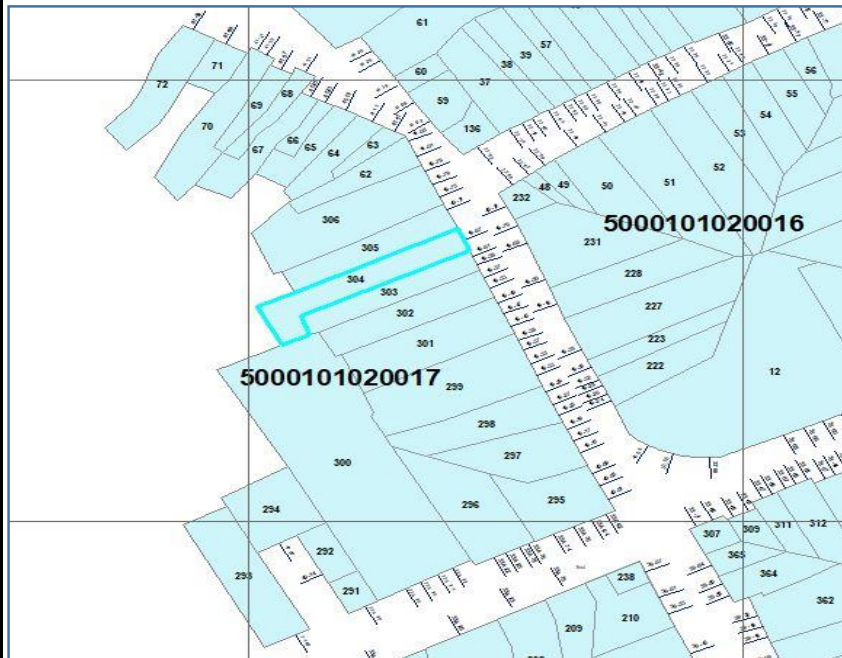

FACHADA DE LA CONSTRUCCION





FICHA PREDIAL



INFORMACION EXISTENTE

DILIGENCIADOR		GUTIERREZ BERNAL OSCAR JAVIER				MATRICULA INMOBILIARIA		230-84396			
DATOS CATASTRALES EXISTENTES			VIGENCIA	10/12/2011		ÁREA DE TERRENO		CONS 1	CONS 2	CONS 3	
PREDIO		DEPARTAMENTO		DES ECONÓMICO	A	176		0	49	45	
x	URBANO	META		50	HABITACIONAL	X	DESTINO		1	1	28
RURAL		MUNICIPIO			INDUSTRIAL		PROFUNDIDAD	77,40		CONDICIÓN	000
1	ESTRATO	VILLAVICENCIO		001	COMERCIAL		DISTANCIA FRENTE				
BARRIO		VEREDA			AGROPECUARIO	MATRICULA INMOBILIARIA		230-84396			
CENTRO		COMUNA		02	MINERO	DILIGENCIADOR					
PROPIETARIO		TIUSO HERRERA GUSTAVO				CULTURAL	GUTIERREZ BERNAL OSCAR JAVIER				
						RECREACIONAL	DATOS EN CAMPO				
TIPO DOC.		C	NÚM. DOC.	19051396		SALUBRIDAD	FECHA DE VISITA		13/11/2017		
AVALUÓ \$		\$ 22.577.000		\$ 28.984.353		INSTITUCIONAL	PROFUNDIDAD		0	CONDICIÓN	
CÓDIGO DEL PREDIO		50001010200170013				MIXTO	DISTANCIA FRENTE		3,81		
DIRECCIÓN		K 33A 40 71 75 BR CENTRO				OTRO	N° PISOS 1	N° PISOS 2	FID DEL PREDIO		305
							1	1			
OBSERVACIONES:		Año de construccion 1978									

FECHA DE CREACION DE LA FICHA

13/11/2017

LOCALIZACION DEL PREDIO

IMAGEN DEL PREDIO-ARC MAP

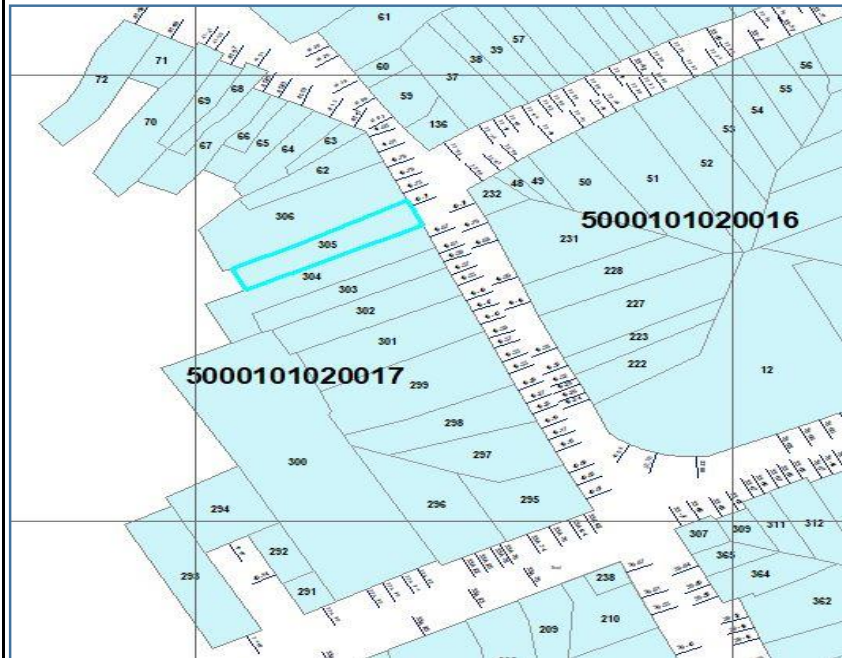

FACHADA DE LA CONSTRUCCION





FICHA PREDIAL



INFORMACION EXISTENTE

DILIGENCIADOR		GUTIERREZ BERNAL OSCAR JAVIER				MATRICULA INMOBILIARIA		230-61339			
DATOS CATASTRALES EXISTENTES			VIGENCIA	10/12/2011		ÁREA DE TERRENO		CONS 1	CONS 2	CONS 3	
PREDIO		DEPARTAMENTO		DES ECONÓMICO	A	362		0	223	51	
x	URBANO	META		50	HABITACIONAL	X	DESTINO		2	1	28
	RURAL	MUNICIPIO			INDUSTRIAL		PROFUNDIDAD	92,10		CONDICIÓN	000
2	ESTRATO	VILLAVICENCIO		001	COMERCIAL		DISTANCIA FRENTE				
BARRIO		VEREDA			AGROPECUARIO		MATRICULA INMOBILIARIA		230-61339		
CENTRO		COMUNA		0 2	MINERO		DILIGENCIADOR				
PROPIETARIO		GARCIA PAEZ ANA-GRACIELA				CULTURAL		GUTIERREZ BERNAL OSCAR JAVIER			
						RECREACIONAL		DATOS EN CAMPO			
TIPO DOC.		C	NÚM. DOC.	41542615		SALUBRIDAD		FECHA DE VISITA		13/11/2017	
AVALUÓ \$		\$ 95.385.000		\$ 122.455.263		INSTITUCIONAL		PROFUNDIDAD	0		CONDICIÓN
CÓDIGO DEL PREDIO		50001010200170012				MIXTO		DISTANCIA FRENTE	9,75		
DIRECCIÓN		K 33A 40 77 79 81 BR CENTRO				OTRO	N° PISOS 1	N° PISOS 2	FID DEL PREDIO		306
							1	1			
OBSERVACIONES:		Año de construccion 1978									

FECHA DE CREACION DE LA FICHA

13/11/2017

LOCALIZACION DEL PREDIO

IMAGEN DEL PREDIO-ARC MAP

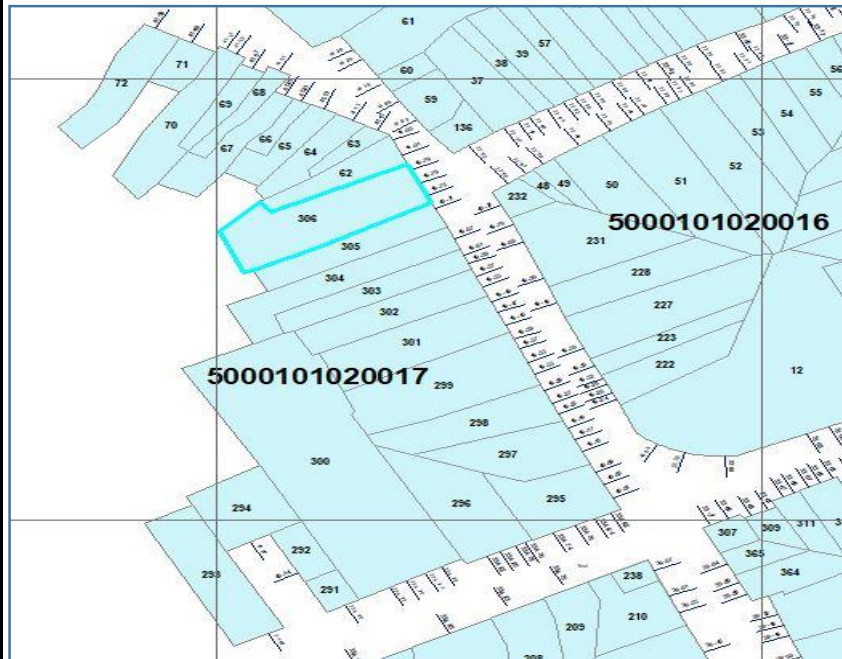

FACHADA DE LA CONSTRUCCION





FICHA PREDIAL



INFORMACION EXISTENTE

DILIGENCIADOR		GUTIERREZ BERNAL OSCAR JAVIER				MATRICULA INMOBILIARIA		201037800663690000			
DATOS CATASTRALES EXISTENTES			VIGENCIA	10/12/2011		ÁREA DE TERRENO		CONS 1	CONS 2	CONS 3	
PREDIO		DEPARTAMENTO		DES ECONÓMICO	A	128		0	83	0	
x	URBANO	META		50	HABITACIONAL	X	DESTINO		2	1	0
RURAL		MUNICIPIO		INDUSTRIAL		PROFUNDIDAD	61,39		CONDICIÓN		000
2	ESTRATO	VILLAVICENCIO	001	COMERCIAL		DISTANCIA FRENTE					
BARRIO		VEREDA		AGROPECUARIO		MATRICULA INMOBILIARIA		201037800663690000			
CENTRO		COMUNA		0	2	MINERO		DILIGENCIADOR			
PROPIETARIO		VELASQUEZ PATARROYO CARMEN				CULTURAL		GUTIERREZ BERNAL OSCAR JAVIER			
						RECREACIONAL		DATOS EN CAMPO			
TIPO DOC.		C	NÚM. DOC.	21211531		SALUBRIDAD		FECHA DE VISITA		13/11/2017	
AVALUÓ \$		\$ 9.652.000	\$ 12.391.238			INSTITUCIONAL		PROFUNDIDAD		0	CONDICIÓN
CÓDIGO DEL PREDIO		50001010200170011				MIXTO		DISTANCIA FRENTE		7,2	
DIRECCIÓN		K 33A 41 01 05 BR CENTRO				OTRO		N° PISOS 1	N° PISOS 2	FID DEL PREDIO	
							1	1			62
OBSERVACIONES:		Año de construccion 1978									

FECHA DE CREACION DE LA FICHA

13/11/2017

LOCALIZACION DEL PREDIO

IMAGEN DEL PREDIO-ARC MAP

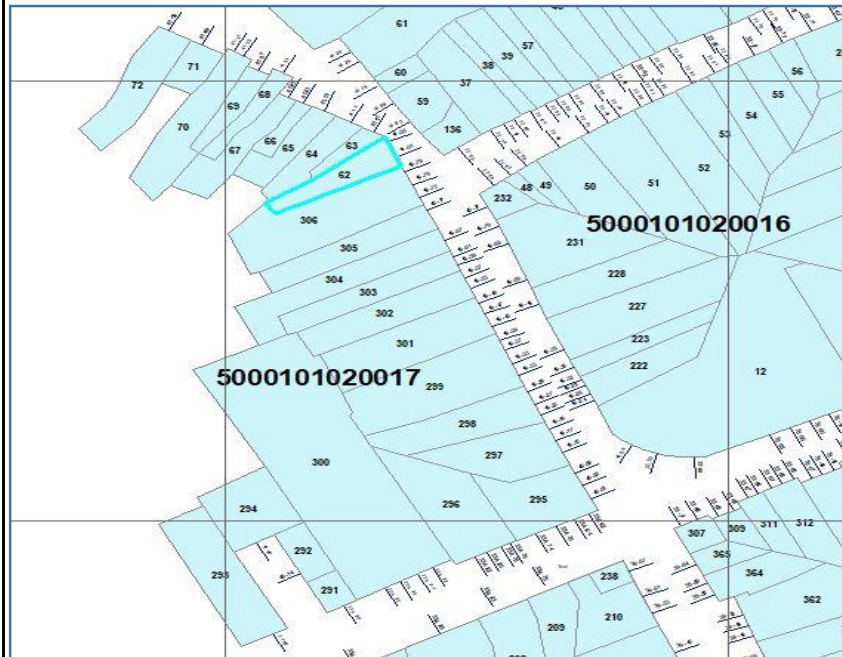

FACHADA DE LA CONSTRUCCION





FICHA PREDIAL



INFORMACION EXISTENTE

DILIGENCIADOR		GUTIERREZ BERNAL OSCAR JAVIER				MATRICULA INMOBILIARIA		230-52685			
DATOS CATASTRALES EXISTENTES			VIGENCIA	10/12/2011		ÁREA DE TERRENO		CONS 1	CONS 2	CONS 3	
PREDIO		DEPARTAMENTO		DES ECONÓMICO	A	46		0	80	0	
x	URBANO	META		50	HABITACIONAL	X	DESTINO		2	1	0
	RURAL	MUNICIPIO			INDUSTRIAL		PROFUNDIDAD	36,59		CONDICIÓN	000
2	ESTRATO	VILLAVICENCIO		001	COMERCIAL		DISTANCIA FRENTE				
BARRIO		VEREDA			AGROPECUARIO		MATRICULA INMOBILIARIA		230-52685		
CENTRO		COMUNA		0 2	MINERO		DILIGENCIADOR				
PROPIETARIO		GOMEZ JIMENEZ HECTOR-ALFONSO				CULTURAL		GUTIERREZ BERNAL OSCAR JAVIER			
						RECREACIONAL		DATOS EN CAMPO			
TIPO DOC.		C	NÚM. DOC.	2775848		SALUBRIDAD		FECHA DE VISITA		13/11/2017	
AVALUÓ \$		\$ 20.443.000		\$ 26.244.723		INSTITUCIONAL		PROFUNDIDAD	0		CONDICIÓN
CÓDIGO DEL PREDIO		50001010200170010				MIXTO		DISTANCIA FRENTE	4,52		
DIRECCIÓN		K 33A 41 11 BR CENTRO				OTRO	N° PISOS 1	N° PISOS 2	FID DEL PREDIO		63
							2	2			
OBSERVACIONES:		Año de construccion 1978									

FECHA DE CREACION DE LA FICHA

13/11/2017

LOCALIZACION DEL PREDIO

IMAGEN DEL PREDIO-ARC MAP

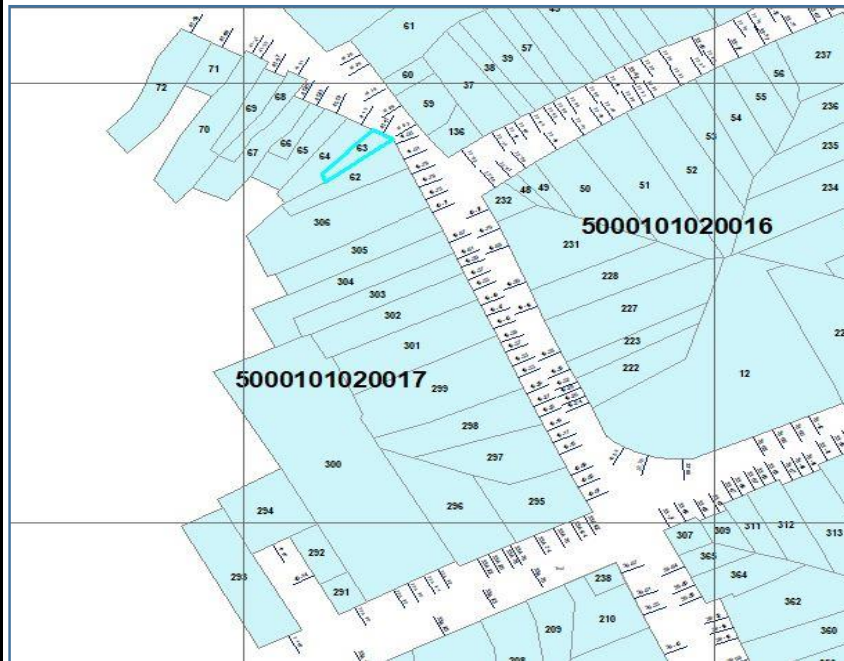

FACHADA DE LA CONSTRUCCION





FICHA PREDIAL



INFORMACION EXISTENTE

DILIGENCIADOR		GUTIERREZ BERNAL OSCAR JAVIER				MATRICULA INMOBILIARIA		230-86192				
DATOS CATASTRALES EXISTENTES			VIGENCIA	10/12/2011		ÁREA DE TERRENO		CONS 1	CONS 2	CONS 3		
PREDIO		DEPARTAMENTO		DES ECONÓMICO	A	108		0	90	0		
x	URBANO	META		50	HABITACIONAL	X	DESTINO		2	1	0	
RURAL		MUNICIPIO		INDUSTRIAL		PROFUNDIDAD		55,30		CONDICIÓN	000	
2	ESTRATO	VILLAVICENCIO		001		COMERCIAL		DISTANCIA FRENTE				
BARRIO		VEREDA		AGROPECUARIO		MATRICULA INMOBILIARIA		230-86192				
CENTRO		COMUNA		0 2		MINERO		DILIGENCIADOR				
PROPIETARIO		ORTEGA ROJAS FEDERICO-HUMBERTO				CULTURAL		GUTIERREZ BERNAL OSCAR JAVIER				
TIPO DOC.		X	NÚM. DOC.	0		RECREACIONAL		DATOS EN CAMPO				
AVALUÓ \$		\$ 16.923.000		\$ 21.725.747		SALUBRIDAD		FECHA DE VISITA		13/11/2017		
CÓDIGO DEL PREDIO		50001010200170031				INSTITUCIONAL		PROFUNDIDAD		0	CONDICIÓN	
DIRECCIÓN		K 33A 41 13 BR CENTRO				MIXTO		DISTANCIA FRENTE		5,6		
OBSERVACIONES:		Año de construccion 1978				OTRO		N° PISOS 1	N° PISOS 2	FID DEL PREDIO		64
								1		1		

FECHA DE CREACION DE LA FICHA

13/11/2017

LOCALIZACION DEL PREDIO

IMAGEN DEL PREDIO-ARC MAP

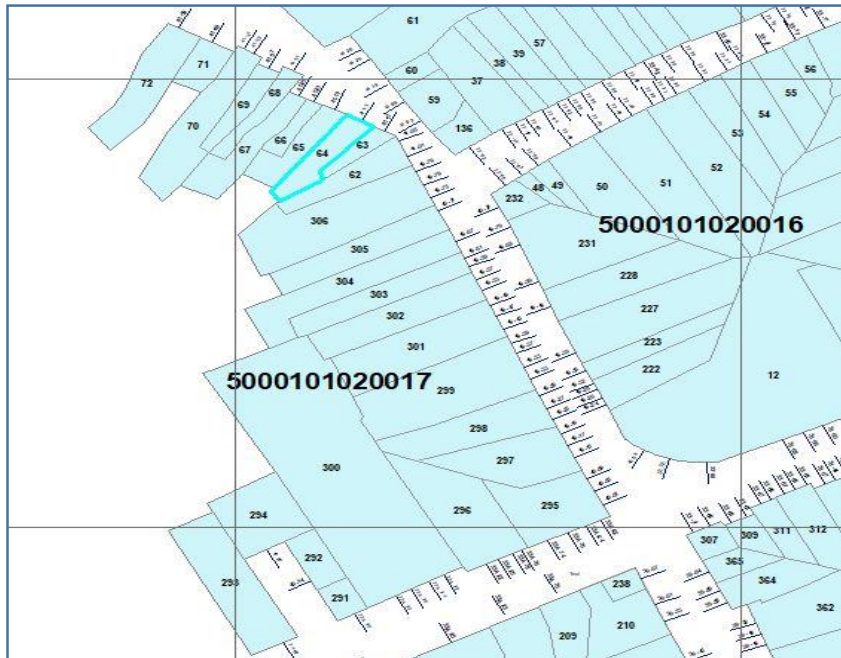

FACHADA DE LA CONSTRUCCION





FICHA PREDIAL



INFORMACION EXISTENTE

DILIGENCIADOR		GUTIERREZ BERNAL OSCAR JAVIER				MATRICULA INMOBILIARIA		230-34593			
DATOS CATASTRALES EXISTENTES			VIGENCIA	10/12/2011		ÁREA DE TERRENO		CONS 1	CONS 2	CONS 3	
PREDIO		DEPARTAMENTO		DES ECONÓMICO	A	103		0	86	0	
x	URBANO	META		50	HABITACIONAL	X	DESTINO		2	1	0
RURAL		MUNICIPIO			INDUSTRIAL		PROFUNDIDAD	56,50		CONDICIÓN	000
2	ESTRATO	VILLAVICENCIO		001	COMERCIAL		DISTANCIA FRENTE				
BARRIO		VEREDA			AGROPECUARIO	MATRICULA INMOBILIARIA		230-34593			
CENTRO		COMUNA		02	MINERO	DILIGENCIADOR					
PROPIETARIO		GOMEZ ROBAYO ANA-SILVIA				CULTURAL	GUTIERREZ BERNAL OSCAR JAVIER				
						RECREACIONAL	DATOS EN CAMPO				
TIPO DOC.		C	NÚM. DOC.	21233272		SALUBRIDAD	FECHA DE VISITA		13/11/2017		
AVALUÓ \$		\$ 9.508.000		\$ 12.206.370		INSTITUCIONAL	PROFUNDIDAD		0	CONDICIÓN	
CÓDIGO DEL PREDIO		50001010200170008				MIXTO	DISTANCIA FRENTE		4,6		
DIRECCIÓN		K 33A 41 19 BR CENTRO				OTRO	N° PISOS 1	N° PISOS 2	FID DEL PREDIO		65
						1	1				
OBSERVACIONES:		Año de construccion 1978									

FECHA DE CREACION DE LA FICHA

13/11/2017

LOCALIZACION DEL PREDIO

IMAGEN DEL PREDIO-ARC MAP

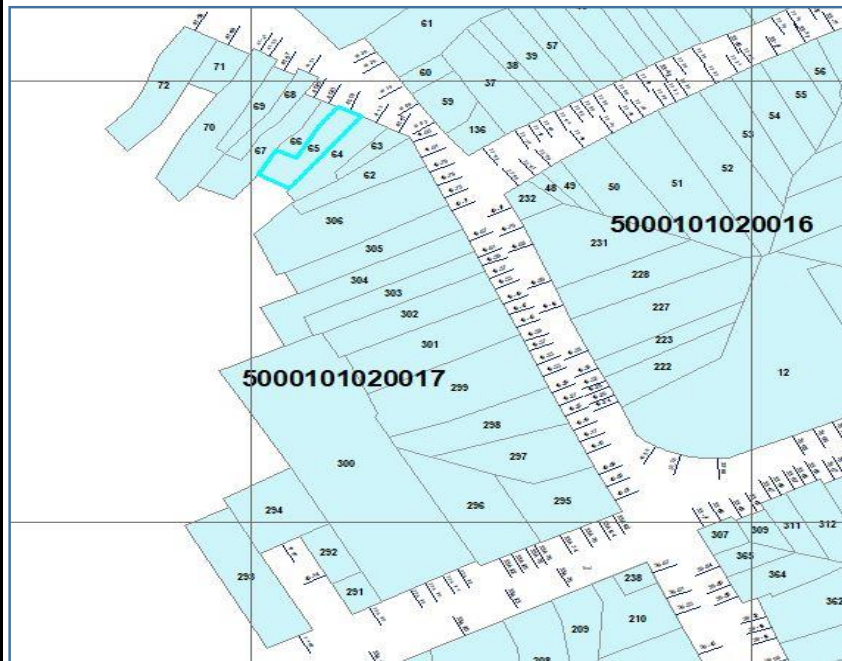

FACHADA DE LA CONSTRUCCION





FICHA PREDIAL



INFORMACION EXISTENTE

DILIGENCIADOR		GUTIERREZ BERNAL OSCAR JAVIER				MATRICULA INMOBILIARIA		201037600129720000			
DATOS CATASTRALES EXISTENTES			VIGENCIA	10/12/2011		ÁREA DE TERRENO		CONS 1	CONS 2	CONS 3	
PREDIO		DEPARTAMENTO		DES ECONÓMICO	A	42		0	40	0	
x	URBANO	META		50	HABITACIONAL	X	DESTINO		2	1	0
RURAL		MUNICIPIO			INDUSTRIAL		PROFUNDIDAD	35,10		CONDICIÓN	000
2	ESTRATO	VILLAVICENCIO		001	COMERCIAL		DISTANCIA FRENTE				
BARRIO		VEREDA			AGROPECUARIO		MATRICULA INMOBILIARIA		201037600129720000		
CENTRO		COMUNA		0	2	MINERO		DILIGENCIADOR			
PROPIETARIO		ACOSTA PEREZ AGRIPINA				CULTURAL		GUTIERREZ BERNAL OSCAR JAVIER			
						RECREACIONAL		DATOS EN CAMPO			
TIPO DOC.		C	NÚM. DOC.	21216309		SALUBRIDAD		FECHA DE VISITA		13/11/2017	
AVALUÓ \$		\$ 6.882.000		\$ 8.835.112		INSTITUCIONAL		PROFUNDIDAD	0	CONDICIÓN	
CÓDIGO DEL PREDIO		50001010200170007				MIXTO		DISTANCIA FRENTE	3,27		
DIRECCIÓN		K 33A 41 23 BR CENTRO				OTRO		N° PISOS 1	N° PISOS 2	FID DEL PREDIO	66
								1	1		
OBSERVACIONES:		Año de construccion 1978									

FECHA DE CREACION DE LA FICHA

13/11/2017

LOCALIZACION DEL PREDIO

IMAGEN DEL PREDIO-ARC MAP

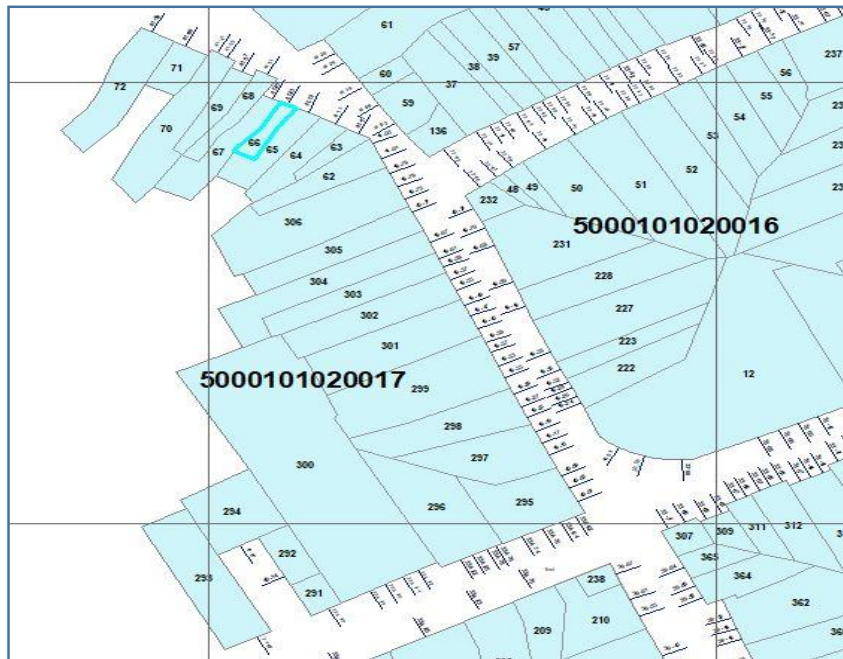

FACHADA DE LA CONSTRUCCION





FICHA PREDIAL



INFORMACION EXISTENTE

DILIGENCIADOR		GUTIERREZ BERNAL OSCAR JAVIER				MATRICULA INMOBILIARIA		230-66337			
DATOS CATASTRALES EXISTENTES			VIGENCIA	10/12/2011		ÁREA DE TERRENO		CONS 1	CONS 2	CONS 3	
PREDIO		DEPARTAMENTO		DES ECONÓMICO	A	135		0	135	0	
x	URBANO	META		50	HABITACIONAL	X	DESTINO		2	1	0
RURAL		MUNICIPIO		INDUSTRIAL		PROFUNDIDAD		69,45		CONDICIÓN	000
2	ESTRATO	VILLAVICENCIO	001	COMERCIAL		DISTANCIA FRENTE					
BARRIO		VEREDA		AGROPECUARIO		MATRICULA INMOBILIARIA		230-66337			
CENTRO		COMUNA		0	2	MINERO		DILIGENCIADOR			
PROPIETARIO		MONDRAGON AVILA LUZ-DARY				CULTURAL		GUTIERREZ BERNAL OSCAR JAVIER			
						RECREACIONAL		DATOS EN CAMPO			
TIPO DOC.		C	NÚM. DOC.	40376558		SALUBRIDAD		FECHA DE VISITA		13/11/2017	
AVALUÓ \$		\$ 26.187.000	\$ 33.618.871			INSTITUCIONAL		PROFUNDIDAD		0	CONDICIÓN
CÓDIGO DEL PREDIO		50001010200170006				MIXTO		DISTANCIA FRENTE		3,3	
DIRECCIÓN		K 33A 41 25 BR CENTRO				OTRO	N° PISOS 1	N° PISOS 2	FID DEL PREDIO		67
							1	1			
OBSERVACIONES:		Año de construccion 1978									

FECHA DE CREACION DE LA FICHA

13/11/2017

LOCALIZACION DEL PREDIO

IMAGEN DEL PREDIO-ARC MAP

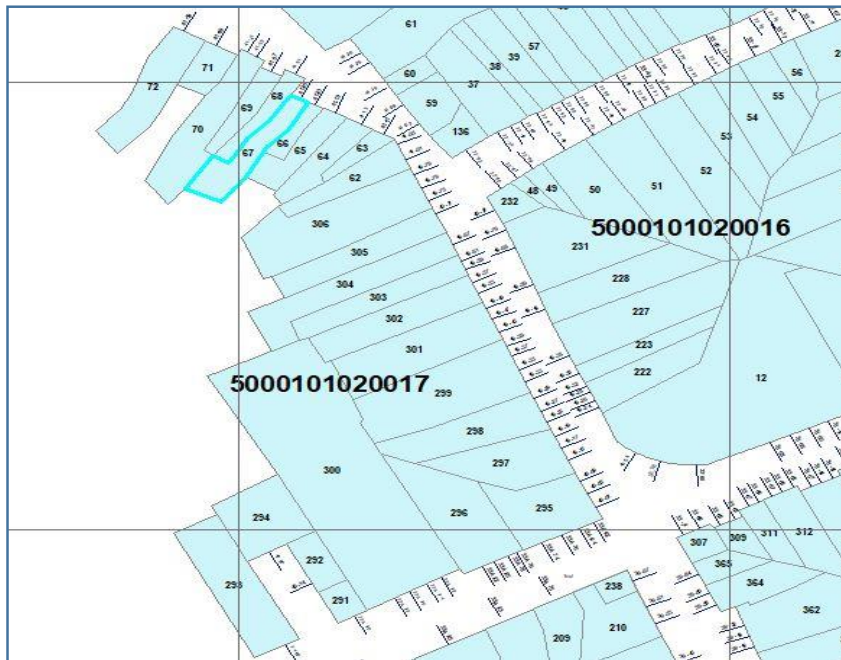

FACHADA DE LA CONSTRUCCION





FICHA PREDIAL



INFORMACION EXISTENTE

DILIGENCIADOR		GUTIERREZ BERNAL OSCAR JAVIER				MATRICULA INMOBILIARIA		102021101004740026			
DATOS CATASTRALES EXISTENTES			VIGENCIA	10/12/2011		ÁREA DE TERRENO		CONS 1	CONS 2	CONS 3	
PREDIO		DEPARTAMENTO		DES ECONÓMICO	A	68		0	60	8	
x	URBANO	META		50	HABITACIONAL	X	DESTINO		2	1	2
	RURAL	MUNICIPIO			INDUSTRIAL		PROFUNDIDAD	54,51		CONDICIÓN	000
2	ESTRATO	VILLAVICENCIO		001	COMERCIAL		DISTANCIA FRENTE				
BARRIO		VEREDA			AGROPECUARIO		MATRICULA INMOBILIARIA		102021101004740026		
CENTRO		COMUNA		0 2	MINERO		DILIGENCIADOR				
PROPIETARIO		ESTUPINAN ACEVEDO MARIA-LUCILA				CULTURAL		GUTIERREZ BERNAL OSCAR JAVIER			
						RECREACIONAL		DATOS EN CAMPO			
TIPO DOC.		C	NÚM. DOC.	20084048		SALUBRIDAD		FECHA DE VISITA		13/11/2017	
AVALUÓ \$		\$ 9.964.000		\$ 12.791.783		INSTITUCIONAL		PROFUNDIDAD	0		CONDICIÓN
CÓDIGO DEL PREDIO		50001010200170005				MIXTO		DISTANCIA FRENTE	4,3		
DIRECCIÓN		K 33A 41 31 BR CENTRO				OTRO	N° PISOS 1	N° PISOS 2	FID DEL PREDIO		68
							1	1			
OBSERVACIONES:		Año de construccion 1978									

FECHA DE CREACION DE LA FICHA

13/11/2017

LOCALIZACION DEL PREDIO

IMAGEN DEL PREDIO-ARC MAP

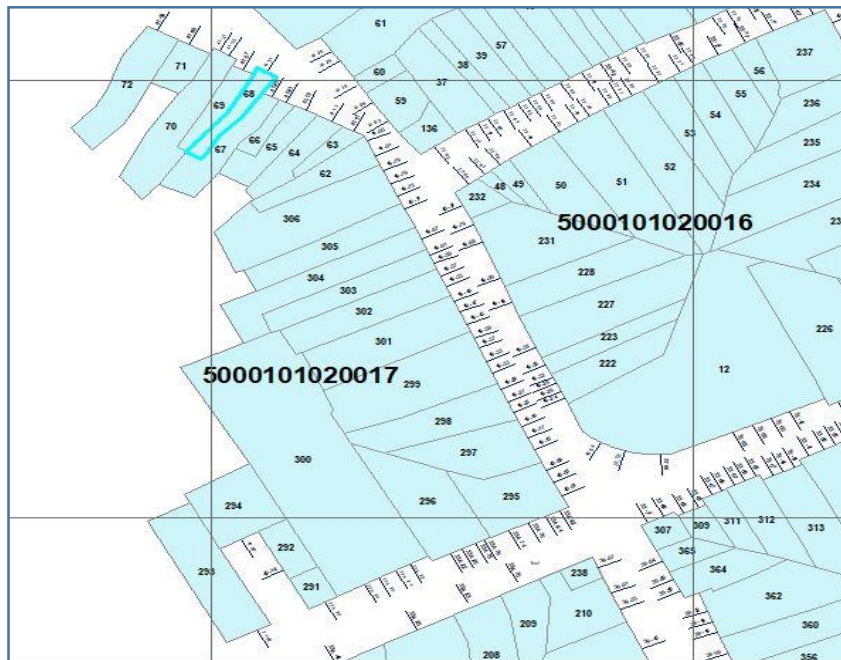

FACHADA DE LA CONSTRUCCION





FICHA PREDIAL



INFORMACION EXISTENTE

DILIGENCIADOR		GUTIERREZ BERNAL OSCAR JAVIER				MATRICULA INMOBILIARIA			
DATOS CATASTRALES EXISTENTES			VIGENCIA	10/12/2011	ÁREA DE TERRENO	CONS 1	CONS 2	CONS 3	
PREDIO		DEPARTAMENTO		DES ECONÓMICO	R	76	0	0	
x	URBANO	META		50	HABITACIONAL	DESTINO	2	0	
	RURAL	MUNICIPIO		INDUSTRIAL		PROFUNDIDAD	49,35	CONDICIÓN	
2	ESTRATO	VILLAVICENCIO	001	COMERCIAL		DISTANCIA FRENTE			000
BARRIO		VEREDA		AGROPECUARIO		MATRICULA INMOBILIARIA			
CENTRO		COMUNA		0	2	DILIGENCIADOR			
PROPIETARIO		HERNANDEZ TURRIAGO ANA-ROSA			CULTURAL		GUTIERREZ BERNAL OSCAR JAVIER		
					RECREACIONAL		DATOS EN CAMPO		
TIPO DOC.	C	NÚM. DOC.	21212649		SALUBRIDAD		FECHA DE VISITA		13/11/2017
AVALUÓ \$	\$ 3.718.000		\$ 4.773.168		INSTITUCIONAL		PROFUNDIDAD	0	CONDICIÓN
CÓDIGO DEL PREDIO	50001010200170004				MIXTO		DISTANCIA FRENTE	4,3	
DIRECCIÓN	K 33A 41 37 BR CENTRO				OTRO	N° PISOS 1	N° PISOS 2	FID DEL PREDIO	69
					X	0	0		
OBSERVACIONES:	Año de construccion 1978								
Predio vacio									

FECHA DE CREACION DE LA FICHA

13/11/2017

LOCALIZACION DEL PREDIO

IMAGEN DEL PREDIO-ARC MAP

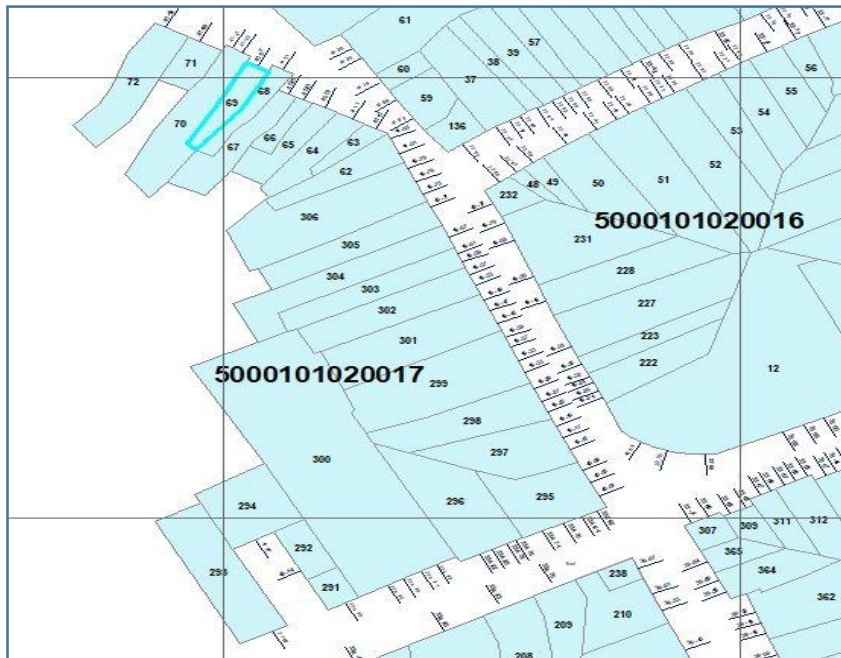

FACHADA DE LA CONSTRUCCION





FICHA PREDIAL



INFORMACION EXISTENTE

DILIGENCIADOR		GUTIERREZ BERNAL OSCAR JAVIER				MATRICULA INMOBILIARIA		230-18926			
DATOS CATASTRALES EXISTENTES			VIGENCIA	10/12/2011		ÁREA DE TERRENO		CONS 1	CONS 2	CONS 3	
PREDIO		DEPARTAMENTO		DES ECONÓMICO	A	220		0	169	8	
x	URBANO	META		50	HABITACIONAL	X	DESTINO		2	1	2
	RURAL	MUNICIPIO			INDUSTRIAL		PROFUNDIDAD	84,70		CONDICIÓN	000
2	ESTRATO	VILLAVICENCIO		001	COMERCIAL		DISTANCIA FRENTE				
BARRIO		VEREDA			AGROPECUARIO		MATRICULA INMOBILIARIA		230-18926		
CENTRO		COMUNA		0 2	MINERO		DILIGENCIADOR				
PROPIETARIO		PEREZ * MARIA-ISIDORA				CULTURAL		GUTIERREZ BERNAL OSCAR JAVIER			
						RECREACIONAL		DATOS EN CAMPO			
TIPO DOC.		C	NÚM. DOC.	21231818		SALUBRIDAD		FECHA DE VISITA		13/11/2017	
AVALUÓ \$		\$ 44.625.000		\$ 57.289.575		INSTITUCIONAL		PROFUNDIDAD	0		CONDICIÓN
CÓDIGO DEL PREDIO		50001010200170003				MIXTO		DISTANCIA FRENTE	5,38		
DIRECCIÓN		K 33A 41 39 41 BR CENTRO				OTRO	N° PISOS 1	N° PISOS 2	FID DEL PREDIO		70
							1	1			
OBSERVACIONES:		Año de construccion 1978									

FECHA DE CREACION DE LA FICHA

13/11/2017

LOCALIZACION DEL PREDIO

IMAGEN DEL PREDIO-ARC MAP

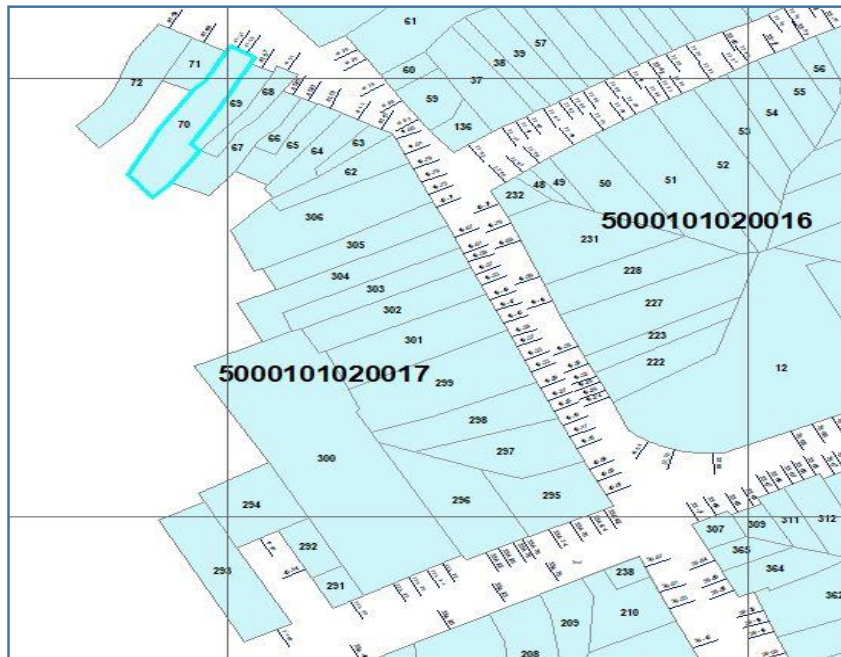

FACHADA DE LA CONSTRUCCION





FICHA PREDIAL



INFORMACION EXISTENTE

DILIGENCIADOR		GUTIERREZ BERNAL OSCAR JAVIER				MATRICULA INMOBILIARIA		230-61339			
DATOS CATASTRALES EXISTENTES			VIGENCIA	10/12/2011		ÁREA DE TERRENO		CONS 1	CONS 2	CONS 3	
PREDIO		DEPARTAMENTO		DES ECONÓMICO	A	68		0	68	0	
x	URBANO	META		50	HABITACIONAL	X	DESTINO		2	1	0
RURAL		MUNICIPIO		INDUSTRIAL		PROFUNDIDAD		34,40		CONDICIÓN	000
2	ESTRATO	VILLAVICENCIO	001	COMERCIAL		DISTANCIA FRENTE					
BARRIO		VEREDA		AGROPECUARIO		MATRICULA INMOBILIARIA		230-61339			
CENTRO		COMUNA		0	2	MINERO		DILIGENCIADOR			
PROPIETARIO		ROJAS MORALES MEDARDO				CULTURAL		GUTIERREZ BERNAL OSCAR JAVIER			
				RECREACIONAL		DATOS EN CAMPO					
TIPO DOC.		C	NÚM. DOC.	486159		SALUBRIDAD		FECHA DE VISITA		13/11/2017	
AVALUÓ \$		\$ 6.104.000		\$ 7.836.315		INSTITUCIONAL		PROFUNDIDAD		0	CONDICIÓN
CÓDIGO DEL PREDIO		50001010200170002				MIXTO		DISTANCIA FRENTE		6,89	
DIRECCIÓN		K 33A 41 49 BR CENTRO				OTRO		N° PISOS 1	N° PISOS 2	FID DEL PREDIO	
								1	1	71	
OBSERVACIONES:		Año de construccion 1978									

FECHA DE CREACION DE LA FICHA

13/11/2017

LOCALIZACION DEL PREDIO

IMAGEN DEL PREDIO-ARC MAP

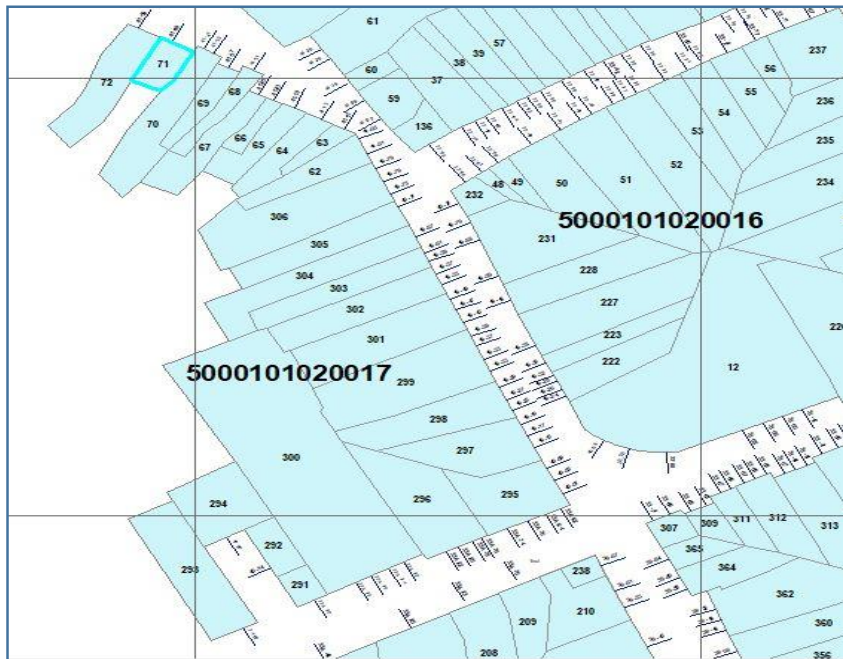

FACHADA DE LA CONSTRUCCION





FICHA PREDIAL



INFORMACION EXISTENTE

DILIGENCIADOR		GUTIERREZ BERNAL OSCAR JAVIER				MATRICULA INMOBILIARIA		230-25239			
DATOS CATASTRALES EXISTENTES			VIGENCIA	10/12/2011		ÁREA DE TERRENO		CONS 1	CONS 2	CONS 3	
PREDIO		DEPARTAMENTO		DES ECONÓMICO	A	195		0	172	0	
x	URBANO	META		50	HABITACIONAL	X	DESTINO		2	1	0
	RURAL	MUNICIPIO			INDUSTRIAL		PROFUNDIDAD	70,80		CONDICIÓN	000
2	ESTRATO	VILLAVICENCIO		001	COMERCIAL		DISTANCIA FRENTE				
BARRIO		VEREDA			AGROPECUARIO		MATRICULA INMOBILIARIA		230-25239		
CENTRO		COMUNA		0 2	MINERO		DILIGENCIADOR				
PROPIETARIO		HERNANDEZ PARRADO MARIA-DELFINA				CULTURAL		GUTIERREZ BERNAL OSCAR JAVIER			
						RECREACIONAL		DATOS EN CAMPO			
TIPO DOC.		X	NÚM. DOC.	0		SALUBRIDAD		FECHA DE VISITA		13/11/2017	
AVALUÓ \$		\$ 20.553.000		\$ 26.385.941		INSTITUCIONAL		PROFUNDIDAD	0	CONDICIÓN	
CÓDIGO DEL PREDIO		50001010200170001				MIXTO		DISTANCIA FRENTE	8		
DIRECCIÓN		K 33A 41 59 BR CENTRO				OTRO	N° PISOS 1	N° PISOS 2	FID DEL PREDIO		72
							1	1			
OBSERVACIONES:		Año de construccion 1978									

FECHA DE CREACION DE LA FICHA

13/11/2017

LOCALIZACION DEL PREDIO

IMAGEN DEL PREDIO-ARC MAP

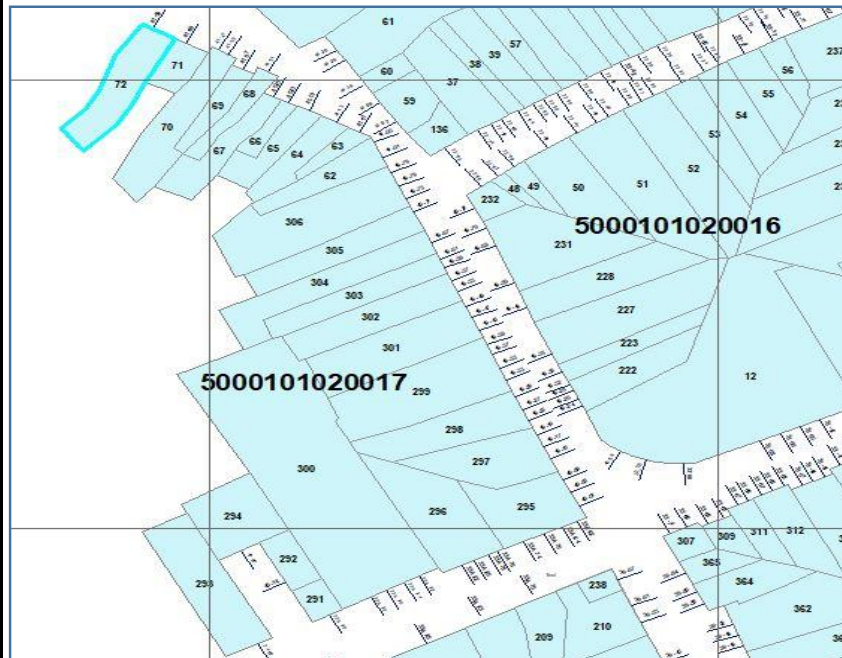

FACHADA DE LA CONSTRUCCION

