



FICHA PREDIAL



INFORMACION EXISTENTE

DILIGENCIADOR		GUTIERREZ BERNAL OSCAR JAVIER				MATRICULA INMOBILIARIA		230-6152			
DATOS CATASTRALES EXISTENTES			VIGENCIA	10/12/2011		ÁREA DE TERRENO		CONS 1	CONS 2	CONS 3	
PREDIO		DEPARTAMENTO		DES ECONÓMICO	A	94		0	66	35	
x	URBANO	META		50	HABITACIONAL	X	DESTINO		3	1	28
	RURAL	MUNICIPIO			INDUSTRIAL		PROFUNDIDAD	42,96		CONDICIÓN	000
3	ESTRATO	VILLAVICENCIO		001	COMERCIAL		DISTANCIA FRENTE				
BARRIO		VEREDA			AGROPECUARIO		MATRICULA INMOBILIARIA		230-6152		
CENTRO		COMUNA		0 2	MINERO		DILIGENCIADOR				
PROPIETARIO		FORERO HERRERA JORGE-HECTOR			CULTURAL		GUTIERREZ BERNAL OSCAR JAVIER				
					RECREACIONAL		DATOS EN CAMPO				
TIPO DOC.		C	NÚM. DOC.	17325254		SALUBRIDAD		FECHA DE VISITA		3/02/2018	
AVALUÓ \$		\$ 36.331.000		\$ 46.641.738		INSTITUCIONAL		PROFUNDIDAD	0		CONDICIÓN
CÓDIGO DEL PREDIO		50001010200190009			MIXTO		DISTANCIA FRENTE	7,48			
DIRECCIÓN		C 39 33A 10 14 BR CENTRO			OTRO	N° PISOS 1	N° PISOS 2	FID DEL PREDIO		135	
						1	1				
OBSERVACIONES:		Año de construccion 1988									

FECHA DE CREACION DE LA FICHA

3/02/2018

LOCALIZACION DEL PREDIO

IMAGEN DEL PREDIO-ARC MAP

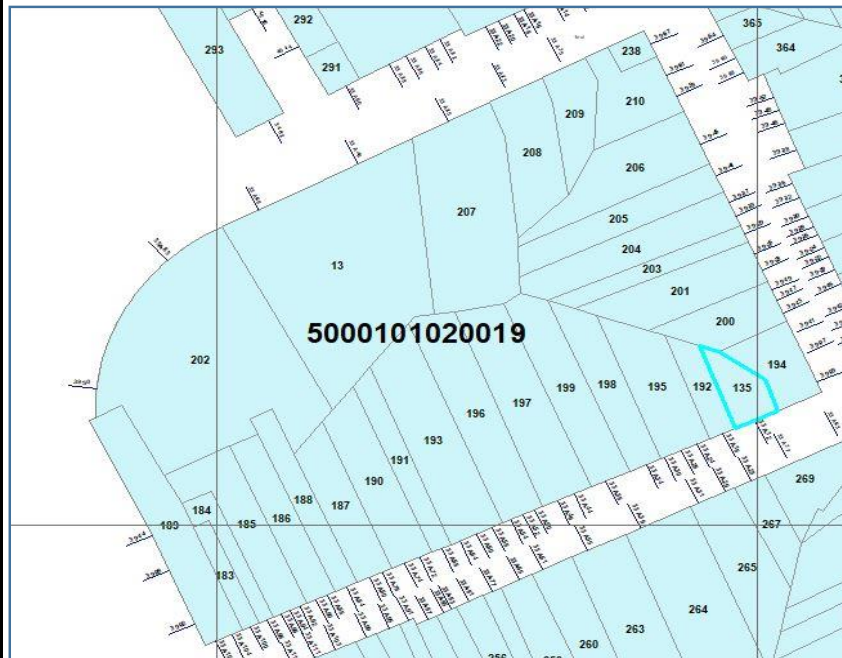

FACHADA DE LA EDIFICACIÓN

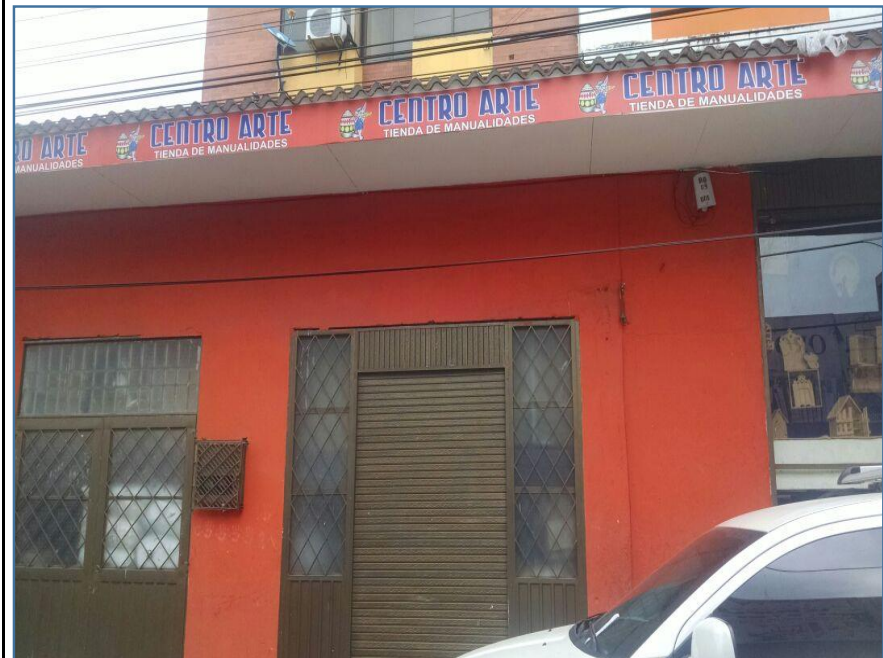



FICHA PREDIAL



INFORMACION EXISTENTE

DILIGENCIADOR		GUTIERREZ BERNAL OSCAR JAVIER				MATRICULA INMOBILIARIA		230-19155			
DATOS CATASTRALES EXISTENTES			VIGENCIA		10/12/2011		ÁREA DE TERRENO		CONS 1	CONS 2	CONS 3
PREDIO		DEPARTAMENTO		DES ECONÓMICO	A	63		0	43	0	
x	URBANO	META		50	HABITACIONAL	DESTINO		3	1	0	
	RURAL	MUNICIPIO			INDUSTRIAL	PROFUNDIDAD	47,30	CONDICIÓN		000	
3	ESTRATO	VILLAVICENCIO		001	COMERCIAL	DISTANCIA FRENTE					
BARRIO		VEREDA			AGROPECUARIO	MATRICULA INMOBILIARIA		230-19155			
CENTRO		COMUNA		0 2	MINERO	DILIGENCIADOR					
PROPIETARIO		ARCINIEGAS ACUNA GUILLERMO-ENRIQU				CULTURAL	GUTIERREZ BERNAL OSCAR JAVIER				
						RECREACIONAL	DATOS EN CAMPO				
TIPO DOC.		C	NÚM. DOC.	3292047		SALUBRIDAD	FECHA DE VISITA		3/02/2018		
AVALUÓ \$		\$ 17.778.000		\$ 22.823.396		INSTITUCIONAL	PROFUNDIDAD	0	CONDICIÓN		
CÓDIGO DEL PREDIO		50001010200190024				MIXTO	X	DISTANCIA FRENTE	3,43		
DIRECCIÓN		C 39 33A 120 BR CENTRO				OTRO	N° PISOS 1	N° PISOS 2	FID DEL PREDIO	183	
							1	1			
OBSERVACIONES:		Año de construccion 1968									
		Habitacional y comercial									

FECHA DE CREACION DE LA FICHA

3/02/2018

LOCALIZACION DEL PREDIO

IMAGEN DEL PREDIO-ARC MAP

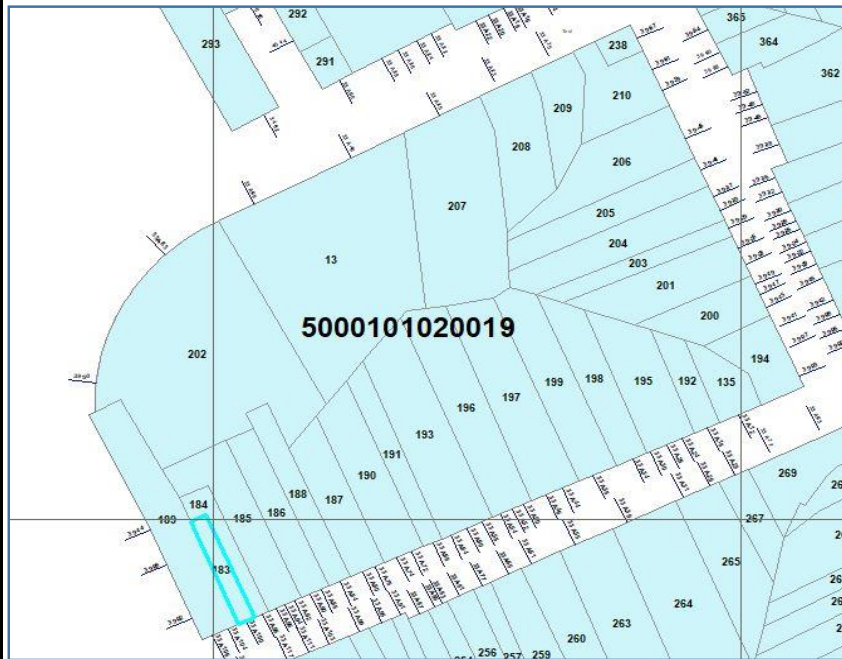

FACHADA DE LA CONSTRUCCION





FICHA PREDIAL



INFORMACION EXISTENTE

DILIGENCIADOR		GUTIERREZ BERNAL OSCAR JAVIER				MATRICULA INMOBILIARIA		230-28344			
DATOS CATASTRALES EXISTENTES			VIGENCIA	10/12/2011		ÁREA DE TERRENO		CONS 1	CONS 2	CONS 3	
PREDIO		DEPARTAMENTO		DES ECONÓMICO	A	78		0	91	0	
x	URBANO	META		50	HABITACIONAL	DESTINO		4	1	0	
	RURAL	MUNICIPIO		INDUSTRIAL		PROFUNDIDAD	61,80	CONDICIÓN		000	
4	ESTRATO	VILLAVICENCIO	001	COMERCIAL		DISTANCIA FRENTE					
BARRIO		VEREDA			AGROPECUARIO	MATRICULA INMOBILIARIA		230-28344			
CENTRO		COMUNA		0	2	MINERO		DILIGENCIADOR			
PROPIETARIO		ULLOA MORENO CAROLA				CULTURAL		GUTIERREZ BERNAL OSCAR JAVIER			
					RECREACIONAL		DATOS EN CAMPO				
TIPO DOC.		C	NÚM. DOC.	21231746		SALUBRIDAD		FECHA DE VISITA		3/02/2018	
AVALUÓ \$		\$ 28.883.000	\$ 37.079.995		INSTITUCIONAL		PROFUNDIDAD	0	CONDICIÓN		
CÓDIGO DEL PREDIO		\$ 41.996.000	\$ 53.914.465		MIXTO	X	DISTANCIA FRENTE	2,86			
DIRECCIÓN		C 39 33A 116 BR CENTRO			OTRO	N° PISOS 1	N° PISOS 2	FID DEL PREDIO	184		
						1	1				
OBSERVACIONES:		Año de construccion 1983									
		Habitacional y comercial									



FICHA PREDIAL



INFORMACION EXISTENTE

DILIGENCIADOR		GUTIERREZ BERNAL OSCAR JAVIER				MATRICULA INMOBILIARIA		230-13458			
DATOS CATASTRALES EXISTENTES			VIGENCIA	10/12/2011		ÁREA DE TERRENO		CONS 1	CONS 2	CONS 3	
PREDIO		DEPARTAMENTO		DES ECONÓMICO	A	229		0	124	0	
x	URBANO	META		50	HABITACIONAL	DESTINO		4	1	0	
	RURAL	MUNICIPIO			INDUSTRIAL	PROFUNDIDAD	86,91	CONDICIÓN		000	
4	ESTRATO	VILLAVICENCIO		001	COMERCIAL	DISTANCIA FRENTE					
BARRIO		VEREDA			AGROPECUARIO	MATRICULA INMOBILIARIA		230-13458			
CENTRO		COMUNA		02	MINERO	DILIGENCIADOR					
PROPIETARIO		AVILA BERNAL SILVIA				CULTURAL	GUTIERREZ BERNAL OSCAR JAVIER				
						RECREACIONAL	DATOS EN CAMPO				
TIPO DOC.		C	NÚM. DOC.	31016101		SALUBRIDAD	FECHA DE VISITA		3/02/2018		
AVALUÓ \$		\$ 70.094.000		\$ 89.986.677		INSTITUCIONAL	PROFUNDIDAD	0	CONDICIÓN		
CÓDIGO DEL PREDIO		50001010200190022				MIXTO	X	DISTANCIA FRENTE	6,75		
DIRECCIÓN		C 39 33A 108 110 112 BR CENTRO				OTRO	N° PISOS 1	N° PISOS 2	FID DEL PREDIO	185	
							1	1			
OBSERVACIONES:		Año de construccion 1988									
		Habitacional y comercial									

FECHA DE CREACION DE LA FICHA

3/02/2018

LOCALIZACION DEL PREDIO

IMAGEN DEL PREDIO-ARC MAP

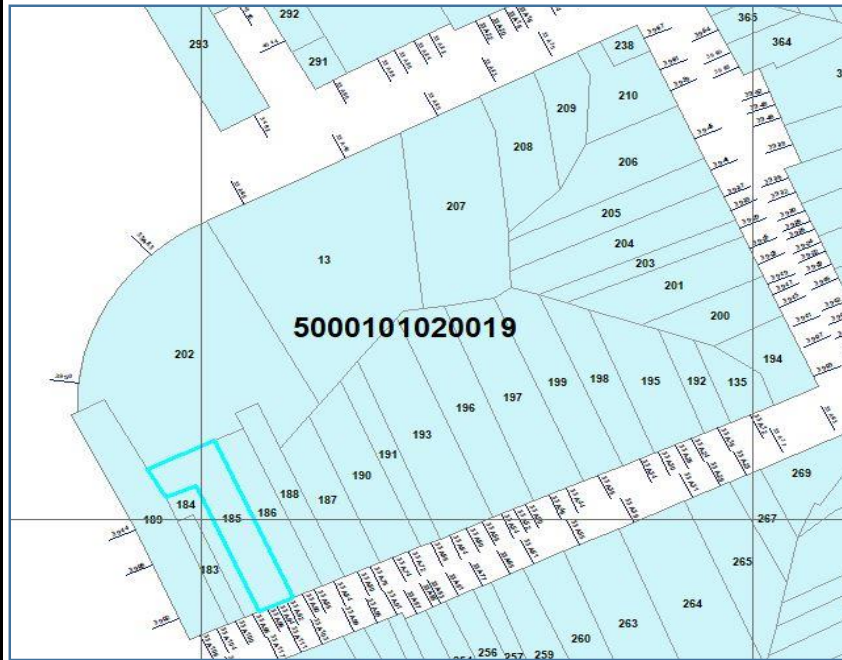

FACHADA DE LA CONSTRUCCION





FICHA PREDIAL



INFORMACION EXISTENTE

DILIGENCIADOR		GUTIERREZ BERNAL OSCAR JAVIER				MATRICULA INMOBILIARIA		230-41046			
DATOS CATASTRALES EXISTENTES			VIGENCIA	10/12/2011		ÁREA DE TERRENO		CONS 1	CONS 2	CONS 3	
PREDIO		DEPARTAMENTO		DES ECONÓMICO	A	165		0	145	136	
x	URBANO	META		50	HABITACIONAL	DESTINO		3	1	34	
	RURAL	MUNICIPIO			INDUSTRIAL	PROFUNDIDAD	73,80	CONDICIÓN		000	
3	ESTRATO	VILLAVICENCIO		001	COMERCIAL	DISTANCIA FRENTE					
BARRIO		VEREDA			AGROPECUARIO	MATRICULA INMOBILIARIA		230-41046			
CENTRO		COMUNA		0 2	MINERO	DILIGENCIADOR					
PROPIETARIO		REYES HERRERA JUAN-DE-JESUS				CULTURAL	GUTIERREZ BERNAL OSCAR JAVIER				
						RECREACIONAL	DATOS EN CAMPO				
TIPO DOC.		C	NÚM. DOC.	554779		SALUBRIDAD	FECHA DE VISITA		3/02/2018		
AVALUÓ \$		\$ 116.896.000		\$ 150.071.085		INSTITUCIONAL	PROFUNDIDAD	0	CONDICIÓN		
CÓDIGO DEL PREDIO		50001010200190021				MIXTO	X	DISTANCIA FRENTE	4,08		
DIRECCIÓN		C 39 33A 102 104 BR CENTRO				OTRO	N° PISOS 1	N° PISOS 2	FID DEL PREDIO	186	
							2	2			
OBSERVACIONES:		Año de construccion 1988									
		Habitacional y comercial									

FECHA DE CREACION DE LA FICHA

3/02/2018

LOCALIZACION DEL PREDIO

IMAGEN DEL PREDIO-ARC MAP

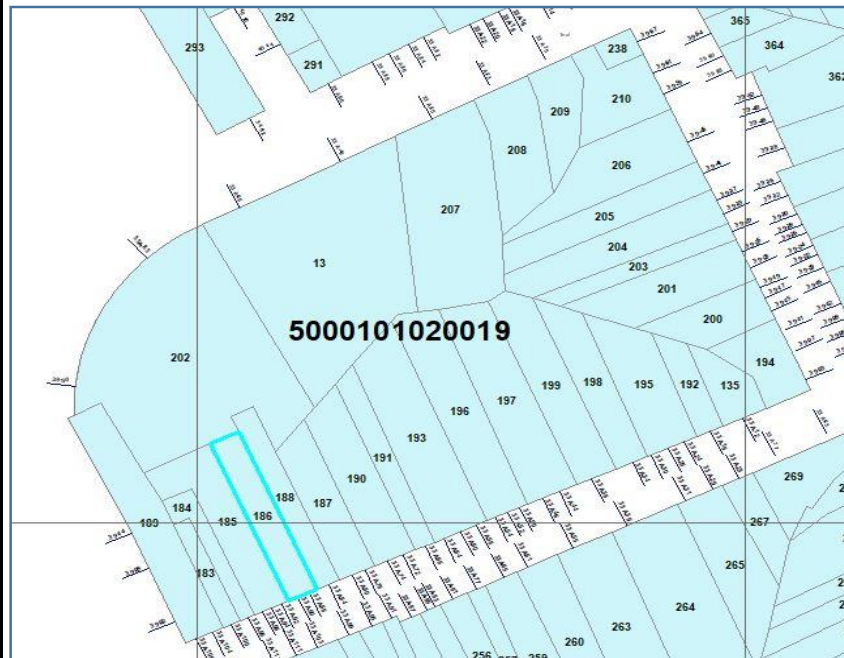

FACHADA DE LA CONSTRUCCION





FICHA PREDIAL



INFORMACION EXISTENTE

DILIGENCIADOR		GUTIERREZ BERNAL OSCAR JAVIER				MATRICULA INMOBILIARIA		230-41059			
DATOS CATASTRALES EXISTENTES			VIGENCIA	10/12/2011		ÁREA DE TERRENO		CONS 1	CONS 2	CONS 3	
PREDIO		DEPARTAMENTO		DES ECONÓMICO	A	180		0	83	65	
x	URBANO	META		50	HABITACIONAL	DESTINO		2	1	28	
	RURAL	MUNICIPIO			INDUSTRIAL	PROFUNDIDAD	69,37	CONDICIÓN		000	
2	ESTRATO	VILLAVICENCIO		001	COMERCIAL	DISTANCIA FRENTE					
BARRIO		VEREDA			AGROPECUARIO	MATRICULA INMOBILIARIA		230-41059			
CENTRO		COMUNA		0 2	MINERO	DILIGENCIADOR					
PROPIETARIO		SABOGAL MARTA CAMILO				CULTURAL	GUTIERREZ BERNAL OSCAR JAVIER				
						RECREACIONAL	DATOS EN CAMPO				
TIPO DOC.		C	NÚM. DOC.	17330330		SALUBRIDAD	FECHA DE VISITA		3/02/2018		
AVALUÓ \$		\$ 83.170.000		\$ 106.773.646		INSTITUCIONAL	PROFUNDIDAD	0	CONDICIÓN		
CÓDIGO DEL PREDIO		50001010200190019				MIXTO	X	DISTANCIA FRENTE	7,2		
DIRECCIÓN		C 39 33A 90 94 BR CENTRO				OTRO	N° PISOS 1	N° PISOS 2	FID DEL PREDIO		187
							1	1			
OBSERVACIONES:		Año de construccion 1983									
		Habitacional y comercial									

FECHA DE CREACION DE LA FICHA

3/02/2018

LOCALIZACION DEL PREDIO

IMAGEN DEL PREDIO-ARC MAP

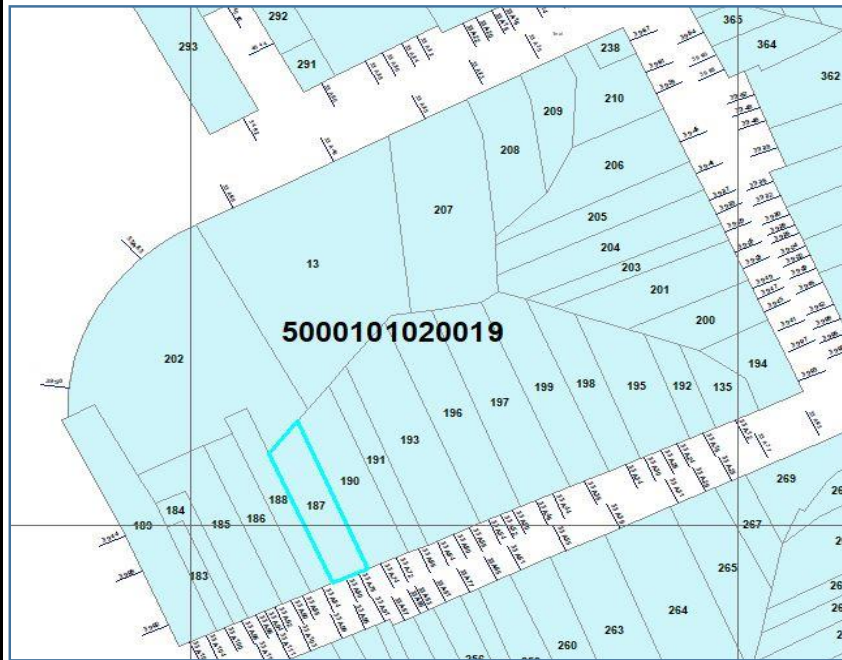

FACHADA DE LA CONSTRUCCION





FICHA PREDIAL



INFORMACION EXISTENTE

DILIGENCIADOR		GUTIERREZ BERNAL OSCAR JAVIER				MATRICULA INMOBILIARIA		230-16664		
DATOS CATASTRALES EXISTENTES			VIGENCIA	10/12/2011		ÁREA DE TERRENO		CONS 1	CONS 2	CONS 3
PREDIO		DEPARTAMENTO		DES ECONÓMICO	A	143		0	55	41
x	URBANO	META		50	HABITACIONAL	DESTINO		4	1	28
	RURAL	MUNICIPIO			INDUSTRIAL	PROFUNDIDAD	78,10	CONDICIÓN		000
4	ESTRATO	VILLAVICENCIO		001	COMERCIAL	DISTANCIA FRENTE				
BARRIO		VEREDA			AGROPECUARIO	MATRICULA INMOBILIARIA		230-16664		
CENTRO		COMUNA		0 2	MINERO	DILIGENCIADOR				
PROPIETARIO		RODRIGUEZ JIMENEZ ROBERTO			CULTURAL	GUTIERREZ BERNAL OSCAR JAVIER				
					RECREACIONAL	DATOS EN CAMPO				
TIPO DOC.		C	NÚM. DOC.	86041028	SALUBRIDAD	FECHA DE VISITA		3/02/2018		
AVALUÓ \$		\$ 52.516.000		\$ 67.420.041	INSTITUCIONAL	PROFUNDIDAD	0	CONDICIÓN		
CÓDIGO DEL PREDIO		50001010200190020			MIXTO	X	DISTANCIA FRENTE	4,65		
DIRECCIÓN		C 39 33A 98 BR CENTRO			OTRO	N° PISOS 1	N° PISOS 2	FID DEL PREDIO		188
						1	1			
OBSERVACIONES:		Año de construccion 1983								
		Habitacional y comercial								

FECHA DE CREACION DE LA FICHA

3/02/2018

LOCALIZACION DEL PREDIO

IMAGEN DEL PREDIO-ARC MAP

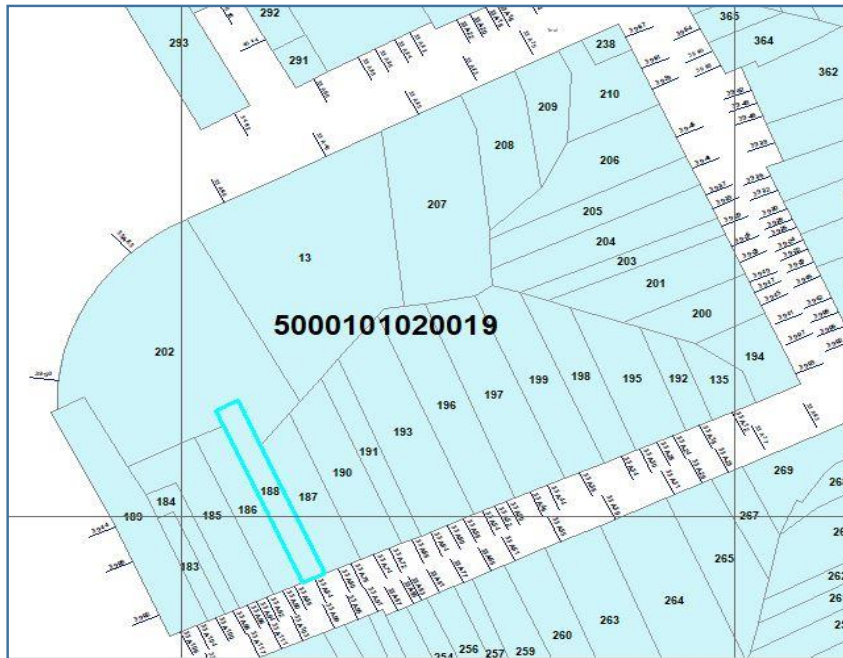

FACHADA DE LA CONSTRUCCION





FICHA PREDIAL



INFORMACION EXISTENTE

DILIGENCIADOR		GUTIERREZ BERNAL OSCAR JAVIER				MATRICULA INMOBILIARIA		230-8812			
DATOS CATASTRALES EXISTENTES			VIGENCIA	10/12/2011		ÁREA DE TERRENO		CONS 1	CONS 2	CONS 3	
PREDIO		DEPARTAMENTO		DES ECONÓMICO	A	311		0	247	0	
x	URBANO	META		50	HABITACIONAL	DESTINO		3	1	0	
	RURAL	MUNICIPIO			INDUSTRIAL	PROFUNDIDAD	104,72	CONDICIÓN		000	
3	ESTRATO	VILLAVICENCIO		001	COMERCIAL	X	DISTANCIA FRENTE				
BARRIO		VEREDA			AGROPECUARIO	MATRICULA INMOBILIARIA		230-8812			
CENTRO		COMUNA		02	MINERO	DILIGENCIADOR					
PROPIETARIO		MORENO MARTINEZ CARLOS-ENRIQUE				CULTURAL	GUTIERREZ BERNAL OSCAR JAVIER				
						RECREACIONAL	DATOS EN CAMPO				
TIPO DOC.		C	NÚM. DOC.	79983478		SALUBRIDAD	FECHA DE VISITA		3/02/2018		
AVALUÓ \$		\$ 91.036.000		\$ 116.872.017		INSTITUCIONAL	PROFUNDIDAD	5,93	CONDICIÓN		
CÓDIGO DEL PREDIO		50001010200190025				MIXTO	DISTANCIA FRENTE	45			
DIRECCIÓN		C 39 33A 126 130 BR CENTRO				OTRO	N° PISOS 1	N° PISOS 2	FID DEL PREDIO	189	
							1	1			
OBSERVACIONES:		Año de construccion 1988									

FECHA DE CREACION DE LA FICHA

3/02/2018

LOCALIZACION DEL PREDIO

IMAGEN DEL PREDIO-ARC MAP

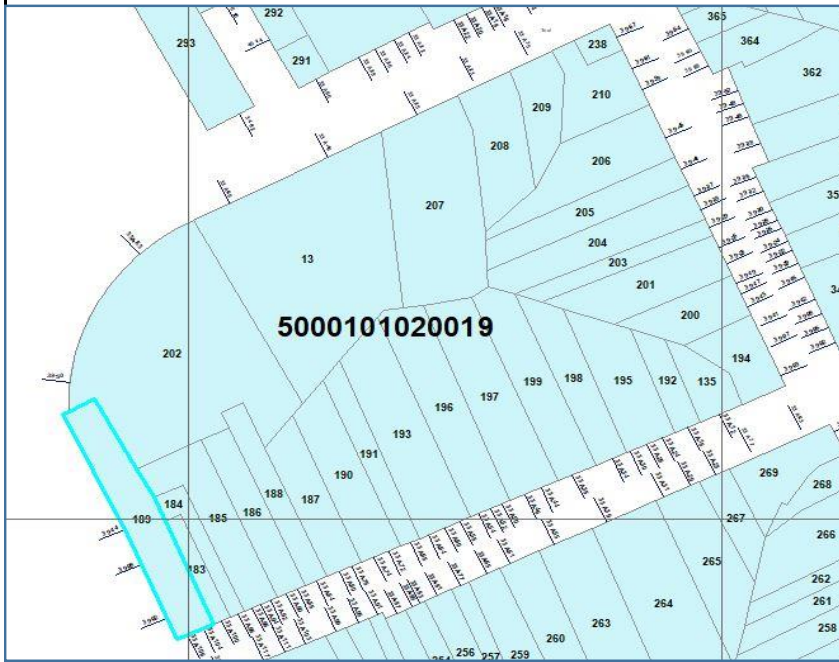

FACHADA DE LA CONSTRUCCION





FICHA PREDIAL



INFORMACION EXISTENTE

DILIGENCIADOR		GUTIERREZ BERNAL OSCAR JAVIER				MATRICULA INMOBILIARIA		230-3420			
DATOS CATASTRALES EXISTENTES			VIGENCIA	10/12/2011		ÁREA DE TERRENO		CONS 1	CONS 2	CONS 3	
PREDIO		DEPARTAMENTO		DES ECONÓMICO	A	227		0	95	75	
x	URBANO	META		50	HABITACIONAL	DESTINO		4	1	28	
RURAL		MUNICIPIO		INDUSTRIAL		PROFUNDIDAD	78,23		CONDICIÓN		
4	ESTRATO	VILLAVICENCIO	001		COMERCIAL	DISTANCIA FRENTE			000		
BARRIO		VEREDA		AGROPECUARIO		MATRICULA INMOBILIARIA		230-3420			
CENTRO		COMUNA		0	2	MINERO	DILIGENCIADOR				
PROPIETARIO		GARZON AGUILAR LUZ-ENIRIDA				CULTURAL	GUTIERREZ BERNAL OSCAR JAVIER				
						RECREACIONAL	DATOS EN CAMPO				
TIPO DOC.		C	NÚM. DOC.	65753372		SALUBRIDAD	FECHA DE VISITA		3/02/2018		
AVALUÓ \$		\$ 92.048.000		\$ 118.171.222		INSTITUCIONAL	PROFUNDIDAD	0		CONDICIÓN	
CÓDIGO DEL PREDIO		50001010200190018				MIXTO	X	DISTANCIA FRENTE	7,06		
DIRECCIÓN		C 39 33A 86 88 BR CENTRO				OTRO	N° PISOS 1	N° PISOS 2	FID DEL PREDIO	190	
							1	1			
OBSERVACIONES:		Año de construccion 1983									
		Habitacional y comercial									

FECHA DE CREACION DE LA FICHA

3/02/2018

LOCALIZACION DEL PREDIO

IMAGEN DEL PREDIO-ARC MAP

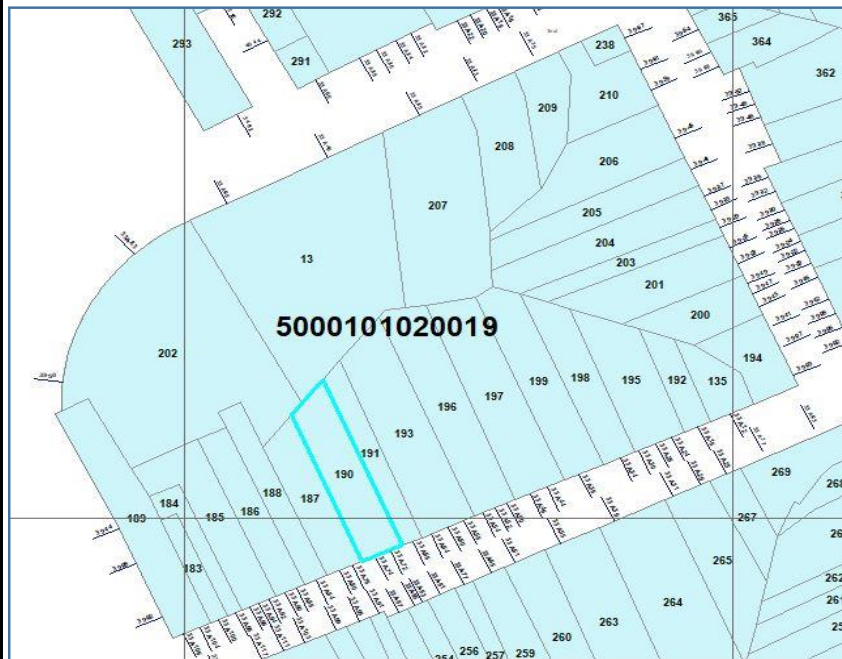

FACHADA DE LA CONSTRUCCION





FICHA PREDIAL



INFORMACION EXISTENTE

DILIGENCIADOR		GUTIERREZ BERNAL OSCAR JAVIER				MATRICULA INMOBILIARIA		230-23379			
DATOS CATASTRALES EXISTENTES			VIGENCIA	10/12/2011		ÁREA DE TERRENO		CONS 1	CONS 2	CONS 3	
PREDIO		DEPARTAMENTO		DES ECONÓMICO	A	127		0	82	37	
x	URBANO	META		50	HABITACIONAL	X	DESTINO		3	1	28
	RURAL	MUNICIPIO			INDUSTRIAL		PROFUNDIDAD	76,58		CONDICIÓN	000
3	ESTRATO	VILLAVICENCIO		001	COMERCIAL		DISTANCIA FRENTE				
BARRIO		VEREDA			AGROPECUARIO		MATRICULA INMOBILIARIA		230-23379		
CENTRO		COMUNA		0 2	MINERO		DILIGENCIADOR				
PROPIETARIO		ROCHA SALAMANCA ILDEFONSO				CULTURAL		GUTIERREZ BERNAL OSCAR JAVIER			
						RECREACIONAL		DATOS EN CAMPO			
TIPO DOC.		C	NÚM. DOC.	14195556		SALUBRIDAD		FECHA DE VISITA		3/02/2018	
AVALUÓ \$		\$ 51.904.000		\$ 66.634.355		INSTITUCIONAL		PROFUNDIDAD	0		CONDICIÓN
CÓDIGO DEL PREDIO		50001010200190017				MIXTO		DISTANCIA FRENTE	3,35		
DIRECCIÓN		C 39 33A 78 BR CENTRO				OTRO	N° PISOS 1	N° PISOS 2	FID DEL PREDIO		191
							1	1			
OBSERVACIONES:		Año de construccion 1983									

FECHA DE CREACION DE LA FICHA

3/02/2018

LOCALIZACION DEL PREDIO

IMAGEN DEL PREDIO-ARC MAP

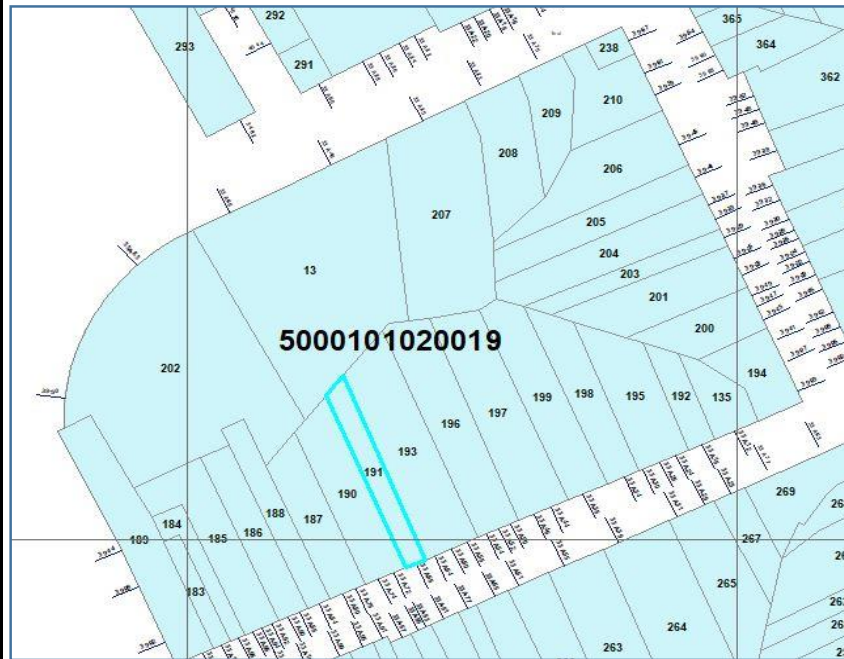

FACHADA DE LA CONSTRUCCION





FICHA PREDIAL



INFORMACION EXISTENTE

DILIGENCIADOR		GUTIERREZ BERNAL OSCAR JAVIER				MATRICULA INMOBILIARIA		230-18838		
DATOS CATASTRALES EXISTENTES			VIGENCIA	10/12/2011		ÁREA DE TERRENO		CONS 1	CONS 2	CONS 3
PREDIO		DEPARTAMENTO		DES ECONÓMICO	A	86		0	55	0
x	URBANO	META		50	HABITACIONAL	DESTINO		2	1	0
RURAL		MUNICIPIO		INDUSTRIAL		PROFUNDIDAD	47,63	CONDICIÓN		000
2	ESTRATO	VILLAVICENCIO	001	COMERCIAL		DISTANCIA FRENTE				
BARRIO		VEREDA			AGROPECUARIO	MATRICULA INMOBILIARIA		230-18838		
CENTRO		COMUNA		0	2	MINERO		DILIGENCIADOR		
PROPIETARIO		ASOCIACION-DEPARTAMENTAL-DE-USUAR			CULTURAL		GUTIERREZ BERNAL OSCAR JAVIER			
					RECREACIONAL		DATOS EN CAMPO			
TIPO DOC.		X	NÚM. DOC.	0	SALUBRIDAD		FECHA DE VISITA		3/02/2018	
AVALUÓ \$		\$ 31.660.000	\$ 40.645.108		INSTITUCIONAL		PROFUNDIDAD	0	CONDICIÓN	
CÓDIGO DEL PREDIO		50001010200190010			MIXTO	X	DISTANCIA FRENTE	4,48		
DIRECCIÓN		C 39 33A 18 BR CENTRO			OTRO		N° PISOS 1	N° PISOS 2	FID DEL PREDIO	192
							1	1		
OBSERVACIONES:		Año de construccion 1983								
		Institucional y comercial								

FECHA DE CREACION DE LA FICHA

3/02/2018

LOCALIZACION DEL PREDIO

IMAGEN DEL PREDIO-ARC MAP

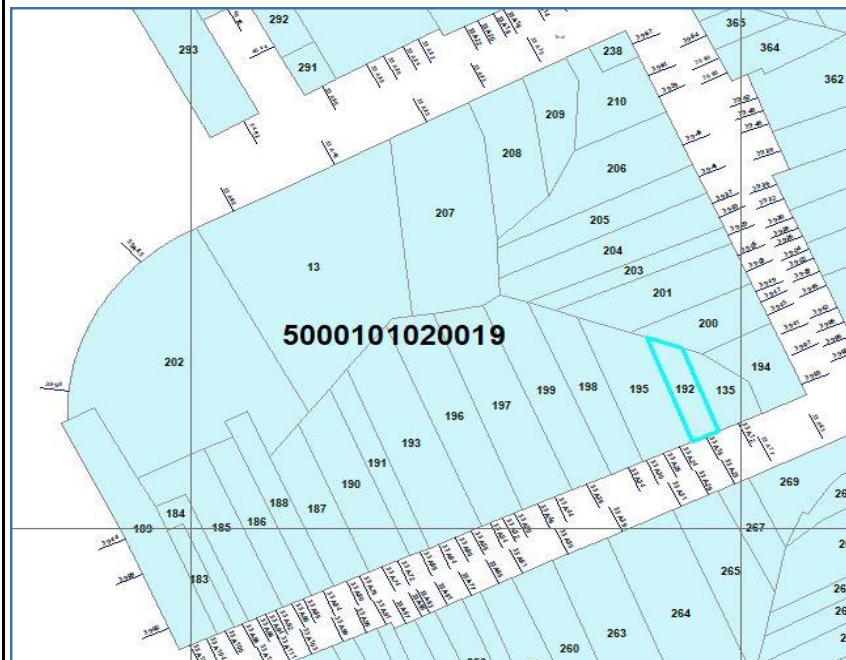

FACHADA DE LA CONSTRUCCION





FICHA PREDIAL



INFORMACION EXISTENTE

DILIGENCIADOR		GUTIERREZ BERNAL OSCAR JAVIER				MATRICULA INMOBILIARIA		230-26198			
DATOS CATASTRALES EXISTENTES			VIGENCIA	10/12/2011		ÁREA DE TERRENO		CONS 1	CONS 2	CONS 3	
PREDIO		DEPARTAMENTO		DES ECONÓMICO	A	350		0	125	131	
x	URBANO	META		50	HABITACIONAL	DESTINO		2	1	28	
	RURAL	MUNICIPIO			INDUSTRIAL	PROFUNDIDAD	95,23	CONDICIÓN		000	
2	ESTRATO	VILLAVICENCIO		001	COMERCIAL	X	DISTANCIA FRENTE				
BARRIO		VEREDA			AGROPECUARIO	MATRICULA INMOBILIARIA		230-26198			
CENTRO		COMUNA		0 2	MINERO	DILIGENCIADOR					
PROPIETARIO		PADUA REYES MARIA-STELLA				CULTURAL	GUTIERREZ BERNAL OSCAR JAVIER				
						RECREACIONAL	DATOS EN CAMPO				
TIPO DOC.		C	NÚM. DOC.	41710866		SALUBRIDAD	FECHA DE VISITA		3/02/2018		
AVALUÓ \$		\$ 139.703.000		\$ 179.350.711		INSTITUCIONAL	PROFUNDIDAD	0	CONDICIÓN		
CÓDIGO DEL PREDIO		50001010200190016				MIXTO	DISTANCIA FRENTE	9,57			
DIRECCIÓN		C 39 33A 70 74 76 BR CENTRO				OTRO	N° PISOS 1	N° PISOS 2	FID DEL PREDIO	193	
							1	1			
OBSERVACIONES:		Año de construccion 1988									

FECHA DE CREACION DE LA FICHA

3/02/2018

LOCALIZACION DEL PREDIO

IMAGEN DEL PREDIO-ARC MAP

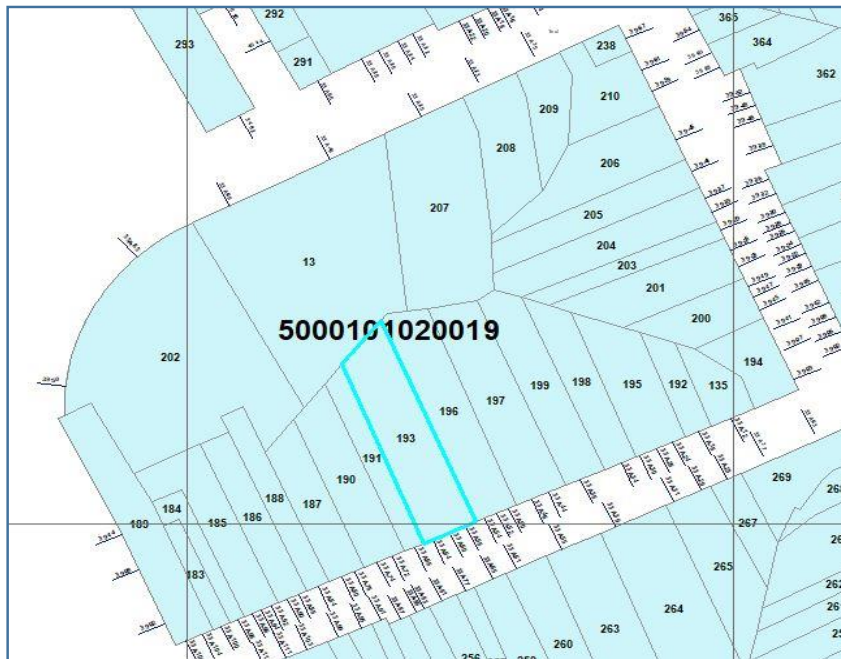

FACHADA DE LA CONSTRUCCION





FICHA PREDIAL



INFORMACION EXISTENTE

DILIGENCIADOR		GUTIERREZ BERNAL OSCAR JAVIER				MATRICULA INMOBILIARIA		230-10604			
DATOS CATASTRALES EXISTENTES			VIGENCIA	10/12/2011		ÁREA DE TERRENO		CONS 1	CONS 2	CONS 3	
PREDIO		DEPARTAMENTO		DES ECONÓMICO	A	131		37	334	80	
x	URBANO	META		50	HABITACIONAL	DESTINO		3	1	28	
	RURAL	MUNICIPIO			INDUSTRIAL	PROFUNDIDAD	50,41	CONDICIÓN		000	
3	ESTRATO	VILLAVICENCIO		001	COMERCIAL	DISTANCIA FRENTE					
BARRIO		VEREDA			AGROPECUARIO	MATRICULA INMOBILIARIA		230-10604			
CENTRO		COMUNA		02	MINERO	DILIGENCIADOR					
PROPIETARIO		CASTRO RINCON DORA-ALICIA				CULTURAL	GUTIERREZ BERNAL OSCAR JAVIER				
						RECREACIONAL	DATOS EN CAMPO				
TIPO DOC.		C	NÚM. DOC.	40375660		SALUBRIDAD	FECHA DE VISITA		3/02/2018		
AVALUÓ \$		\$ 211.745.000		\$ 271.838.231		INSTITUCIONAL	PROFUNDIDAD	8,32	CONDICIÓN		
CÓDIGO DEL PREDIO		50001010200190008				MIXTO	X	DISTANCIA FRENTE	12,77		
DIRECCIÓN		K 33A 39 03 C 39 33A 12 BR CENTRO				OTRO	N° PISOS 1	N° PISOS 2	FID DEL PREDIO	194	
							4	4			
OBSERVACIONES:		Año de construccion 1998									
		Habitacional y comercial									

FECHA DE CREACION DE LA FICHA

3/02/2018

LOCALIZACION DEL PREDIO

IMAGEN DEL PREDIO-ARC MAP

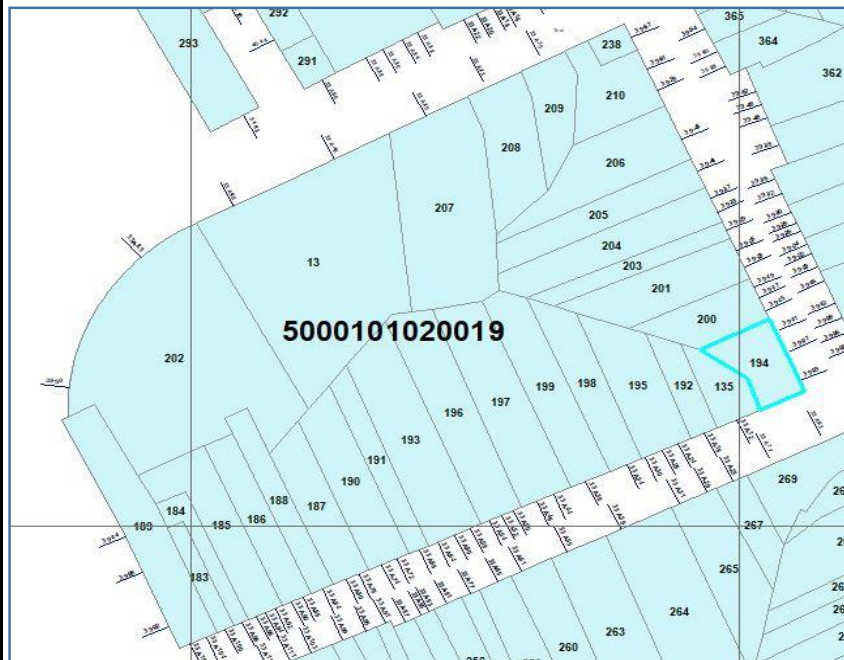

FACHADA DE LA CONSTRUCCION





FICHA PREDIAL



INFORMACION EXISTENTE

DILIGENCIADOR		GUTIERREZ BERNAL OSCAR JAVIER				MATRICULA INMOBILIARIA		230-46521			
DATOS CATASTRALES EXISTENTES			VIGENCIA	10/12/2011		ÁREA DE TERRENO		CONS 1	CONS 2	CONS 3	
PREDIO		DEPARTAMENTO		DES ECONÓMICO	A	224		0	145	39	
x	URBANO	META		50	HABITACIONAL	DESTINO		3	1	28	
	RURAL	MUNICIPIO			INDUSTRIAL	PROFUNDIDAD	70,12	CONDICIÓN		000	
3	ESTRATO	VILLAVICENCIO		001	COMERCIAL	X	DISTANCIA FRENTE				
BARRIO		VEREDA			AGROPECUARIO	MATRICULA INMOBILIARIA		230-46521			
CENTRO		COMUNA		02	MINERO	DILIGENCIADOR					
PROPIETARIO		UMANA FRIAS ROSA-TULIA				CULTURAL	GUTIERREZ BERNAL OSCAR JAVIER				
						RECREACIONAL	DATOS EN CAMPO				
TIPO DOC.		C	NÚM. DOC.	21213818		SALUBRIDAD	FECHA DE VISITA		3/02/2018		
AVALUÓ \$		\$ 91.373.000		\$ 117.304.657		INSTITUCIONAL	PROFUNDIDAD	0	CONDICIÓN		
CÓDIGO DEL PREDIO		50001010200190011				MIXTO	DISTANCIA FRENTE	9,63			
DIRECCIÓN		C 39 33A 24 28 30 BR CENTRO				OTRO	N° PISOS 1	N° PISOS 2	FID DEL PREDIO	195	
							1	1			
OBSERVACIONES:		Año de construccion 1983									



FICHA PREDIAL



INFORMACION EXISTENTE

DILIGENCIADOR		GUTIERREZ BERNAL OSCAR JAVIER				MATRICULA INMOBILIARIA		230-36069		
DATOS CATASTRALES EXISTENTES			VIGENCIA	10/12/2011		ÁREA DE TERRENO		CONS 1	CONS 2	CONS 3
PREDIO		DEPARTAMENTO		DES ECONÓMICO	A	299		0	143	73
x	URBANO	META		50	HABITACIONAL	DESTINO		2	1	28
	RURAL	MUNICIPIO			INDUSTRIAL	PROFUNDIDAD	94,35	CONDICIÓN		000
2	ESTRATO	VILLAVICENCIO	001		COMERCIAL	X	DISTANCIA FRENTE			
BARRIO		VEREDA			AGROPECUARIO	MATRICULA INMOBILIARIA		230-36069		
CENTRO		COMUNA		0 2	MINERO	DILIGENCIADOR				
PROPIETARIO		CALDERON ALFONSO GLORIA-ELIZABETH			CULTURAL	GUTIERREZ BERNAL OSCAR JAVIER				
					RECREACIONAL	DATOS EN CAMPO				
TIPO DOC.		C	NÚM. DOC.	51893517	SALUBRIDAD	FECHA DE VISITA			3/02/2018	
AVALUÓ \$		\$ 117.190.000		\$ 150.448.522	INSTITUCIONAL	PROFUNDIDAD	0	CONDICIÓN		
CÓDIGO DEL PREDIO		50001010200190015			MIXTO	DISTANCIA FRENTE	11,5			
DIRECCIÓN		C 39 33A 60 64 66 BR CENTRO			OTRO	N° PISOS 1	N° PISOS 2	FID DEL PREDIO	196	
						1	1			
OBSERVACIONES:		Año de construccion 1983								

FECHA DE CREACION DE LA FICHA

3/02/2018

LOCALIZACION DEL PREDIO

IMAGEN DEL PREDIO-ARC MAP

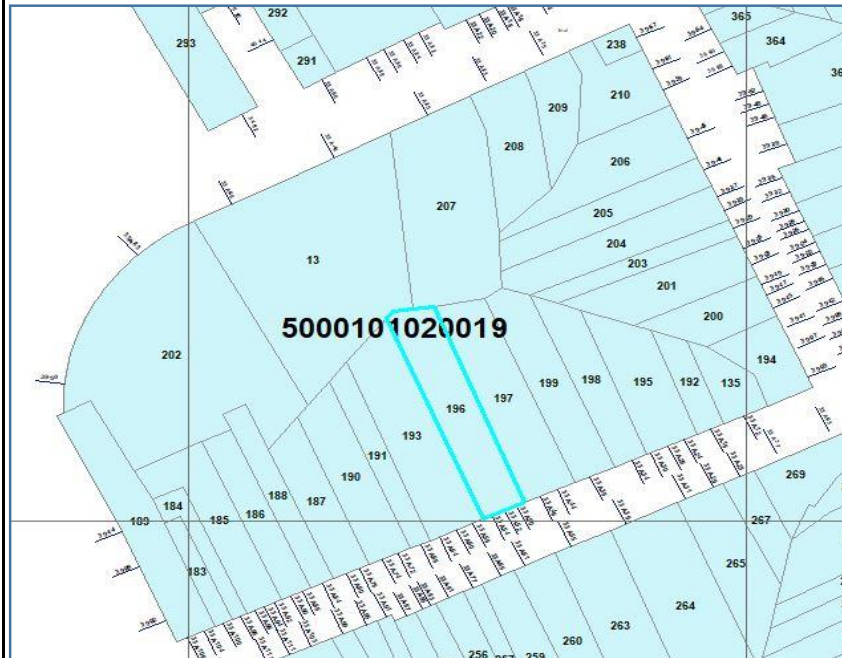

FACHADA DE LA CONSTRUCCION





FICHA PREDIAL



INFORMACION EXISTENTE

DILIGENCIADOR		GUTIERREZ BERNAL OSCAR JAVIER				MATRICULA INMOBILIARIA		230-14533			
DATOS CATASTRALES EXISTENTES			VIGENCIA	10/12/2011		ÁREA DE TERRENO		CONS 1	CONS 2	CONS 3	
PREDIO		DEPARTAMENTO		DES ECONÓMICO	A	319		0	90	167	
x	URBANO	META		50	HABITACIONAL	DESTINO		3	1	28	
	RURAL	MUNICIPIO		INDUSTRIAL		PROFUNDIDAD	92,71	CONDICIÓN		000	
3	ESTRATO	VILLAVICENCIO		001	COMERCIAL	X	DISTANCIA FRENTE				
BARRIO		VEREDA			AGROPECUARIO	MATRICULA INMOBILIARIA		230-14533			
CENTRO		COMUNA		0 2	MINERO	DILIGENCIADOR					
PROPIETARIO		DAZA PARRA JOSE-MILTON				CULTURAL	GUTIERREZ BERNAL OSCAR JAVIER				
						RECREACIONAL	DATOS EN CAMPO				
TIPO DOC.		C	NÚM. DOC.	17329762		SALUBRIDAD	FECHA DE VISITA		3/02/2018		
AVALUÓ \$		\$ 162.058.000	\$ 208.050.060			INSTITUCIONAL	PROFUNDIDAD	0	CONDICIÓN		
CÓDIGO DEL PREDIO		50001010200190014				MIXTO	DISTANCIA FRENTE	4,73			
DIRECCIÓN		C 39 33A 52 56 BR CENTRO				OTRO	N° PISOS 1	N° PISOS 2	FID DEL PREDIO	197	
						1	1				
OBSERVACIONES:		Año de construccion 1983									



FICHA PREDIAL



INFORMACION EXISTENTE

DILIGENCIADOR		GUTIERREZ BERNAL OSCAR JAVIER				MATRICULA INMOBILIARIA		230-136826		
DATOS CATASTRALES EXISTENTES			VIGENCIA	10/12/2011		ÁREA DE TERRENO		CONS 1	CONS 2	CONS 3
PREDIO		DEPARTAMENTO		DES ECONÓMICO	C	192		0	140	160
x	URBANO	META		50	HABITACIONAL	DESTINO		2	1	6
	RURAL	MUNICIPIO		INDUSTRIAL		PROFUNDIDAD	77,16		CONDICIÓN	000
2	ESTRATO	VILLAVICENCIO		001	COMERCIAL	DISTANCIA FRENTE				
BARRIO		VEREDA			AGROPECUARIO	MATRICULA INMOBILIARIA		230-136826		
CENTRO		COMUNA		0	2	MINERO	DILIGENCIADOR			
PROPIETARIO		BOHORQUEZ NIVIA DOMINGA				CULTURAL	GUTIERREZ BERNAL OSCAR JAVIER			
					RECREACIONAL	DATOS EN CAMPO				
TIPO DOC.		C	NÚM. DOC.	21212829		SALUBRIDAD	FECHA DE VISITA		3/02/2018	
AVALUÓ \$		\$ 97.336.000		\$ 124.959.957		INSTITUCIONAL	PROFUNDIDAD	0	CONDICIÓN	
CÓDIGO DEL PREDIO		50001010200190012				MIXTO	X	DISTANCIA FRENTE	5,05	
DIRECCIÓN		C 39 33A 34 36 BR CENTRO				OTRO	N° PISOS 1	N° PISOS 2	FID DEL PREDIO	198
							2	2		
OBSERVACIONES:		Año de construccion 1983								
		Habitacional y comercial								



FICHA PREDIAL



INFORMACION EXISTENTE

DILIGENCIADOR		GUTIERREZ BERNAL OSCAR JAVIER				MATRICULA INMOBILIARIA		230-59811			
DATOS CATASTRALES EXISTENTES			VIGENCIA	10/12/2011		ÁREA DE TERRENO		CONS 1	CONS 2	CONS 3	
PREDIO		DEPARTAMENTO		DES ECONÓMICO	A	254		0	11	49	
x	URBANO	META		50	HABITACIONAL	DESTINO		4	1	2	
	RURAL	MUNICIPIO			INDUSTRIAL	PROFUNDIDAD	86,28	CONDICIÓN		000	
4	ESTRATO	VILLAVICENCIO		001	COMERCIAL	X	DISTANCIA FRENTE				
BARRIO		VEREDA			AGROPECUARIO	MATRICULA INMOBILIARIA		230-59811			
CENTRO		COMUNA		0 2	MINERO	DILIGENCIADOR					
PROPIETARIO		A-B-C-SUMINISTROS-LTDA				CULTURAL	GUTIERREZ BERNAL OSCAR JAVIER				
						RECREACIONAL	DATOS EN CAMPO				
TIPO DOC.		N	NÚM. DOC.	8110223033		SALUBRIDAD		FECHA DE VISITA		3/02/2018	
AVALUÓ \$		\$ 68.446.000		\$ 87.870.975		INSTITUCIONAL		PROFUNDIDAD	0	CONDICIÓN	
CÓDIGO DEL PREDIO		50001010200190013				MIXTO		DISTANCIA FRENTE	8,71		
DIRECCIÓN		C 39 33A 38 42 BR CENTRO				OTRO	N° PISOS 1	N° PISOS 2	FID DEL PREDIO	199	
							1	1			
OBSERVACIONES:		Año de construccion 2013									



FICHA PREDIAL



INFORMACION EXISTENTE

DILIGENCIADOR		GUTIERREZ BERNAL OSCAR JAVIER				MATRICULA INMOBILIARIA		230-92225			
DATOS CATASTRALES EXISTENTES			VIGENCIA	10/12/2011		ÁREA DE TERRENO		CONS 1	CONS 2	CONS 3	
PREDIO		DEPARTAMENTO		DES ECONÓMICO	A	142		0	98	43	
x	URBANO	META		50	HABITACIONAL	X	DESTINO		2	1	28
	RURAL	MUNICIPIO			INDUSTRIAL		PROFUNDIDAD	55,01		CONDICIÓN	000
2	ESTRATO	VILLAVICENCIO		001	COMERCIAL		DISTANCIA FRENTE				
BARRIO		VEREDA			AGROPECUARIO		MATRICULA INMOBILIARIA		230-92225		
CENTRO		COMUNA		0 2	MINERO		DILIGENCIADOR				
PROPIETARIO		IREGUI MORENO REBECA				CULTURAL		GUTIERREZ BERNAL OSCAR JAVIER			
						RECREACIONAL		DATOS EN CAMPO			
TIPO DOC.		C	NÚM. DOC.	21214828		SALUBRIDAD		FECHA DE VISITA		3/02/2018	
AVALUÓ \$		\$ 73.257.000		\$ 94.047.337		INSTITUCIONAL		PROFUNDIDAD	0	CONDICIÓN	
CÓDIGO DEL PREDIO		50001010200190007				MIXTO		DISTANCIA FRENTE	9		
DIRECCIÓN		K 33A 39 15 21 BR CENTRO				OTRO	N° PISOS 1	N° PISOS 2	FID DEL PREDIO		200
							1	1			
OBSERVACIONES:		Año de construccion 1988									

FECHA DE CREACION DE LA FICHA

3/02/2018

LOCALIZACION DEL PREDIO

IMAGEN DEL PREDIO-ARC MAP

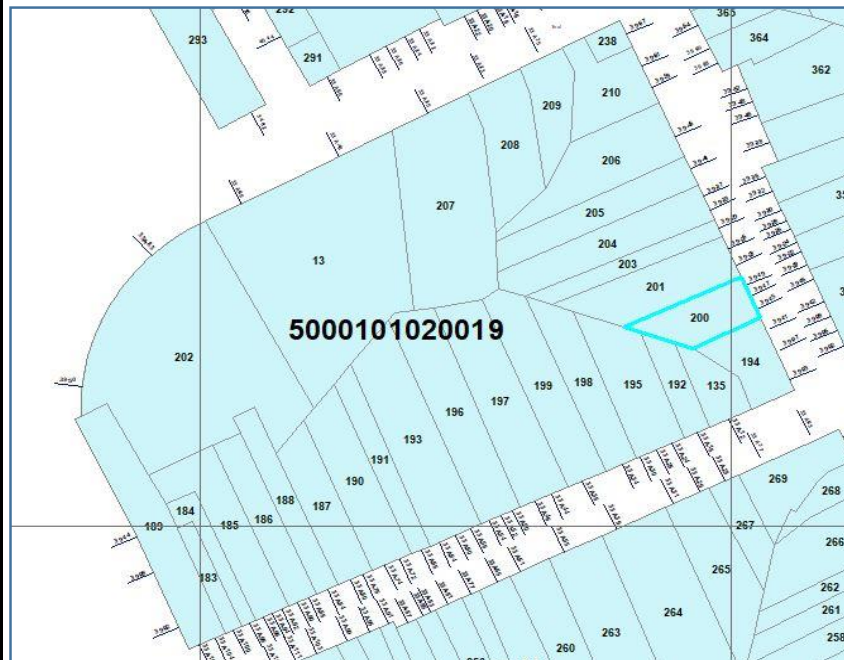

FACHADA DE LA CONSTRUCCION





FICHA PREDIAL



INFORMACION EXISTENTE

DILIGENCIADOR		GUTIERREZ BERNAL OSCAR JAVIER				MATRICULA INMOBILIARIA		230-66639			
DATOS CATASTRALES EXISTENTES			VIGENCIA	10/12/2011		ÁREA DE TERRENO		CONS 1	CONS 2	CONS 3	
PREDIO		DEPARTAMENTO		DES ECONÓMICO	K	220		0	204	0	
x	URBANO	META		50	HABITACIONAL	DESTINO		4	29	0	
RURAL		MUNICIPIO			INDUSTRIAL	PROFUNDIDAD	74,29		CONDICIÓN		
4	ESTRATO	VILLAVICENCIO	001		COMERCIAL	X	DISTANCIA FRENTE			000	
BARRIO		VEREDA			AGROPECUARIO	MATRICULA INMOBILIARIA		230-66639			
CENTRO		COMUNA		02	MINERO	DILIGENCIADOR					
PROPIETARIO		TEJEIRO CALDERON INES				CULTURAL	GUTIERREZ BERNAL OSCAR JAVIER				
						RECREACIONAL	DATOS EN CAMPO				
TIPO DOC.		C	NÚM. DOC.	21214846		SALUBRIDAD	FECHA DE VISITA		3/02/2018		
AVALUÓ \$		\$ 91.351.000	\$ 117.276.414			INSTITUCIONAL	PROFUNDIDAD	0		CONDICIÓN	
CÓDIGO DEL PREDIO		50001010200190006				MIXTO	DISTANCIA FRENTE	7,79			
DIRECCIÓN		K 33A 39 23 25 BR CENTRO				OTRO	N° PISOS 1	N° PISOS 2	FID DEL PREDIO	201	
						1	1				
OBSERVACIONES:		Año de construccion 1983									

FECHA DE CREACION DE LA FICHA

3/02/2018

LOCALIZACION DEL PREDIO

IMAGEN DEL PREDIO-ARC MAP

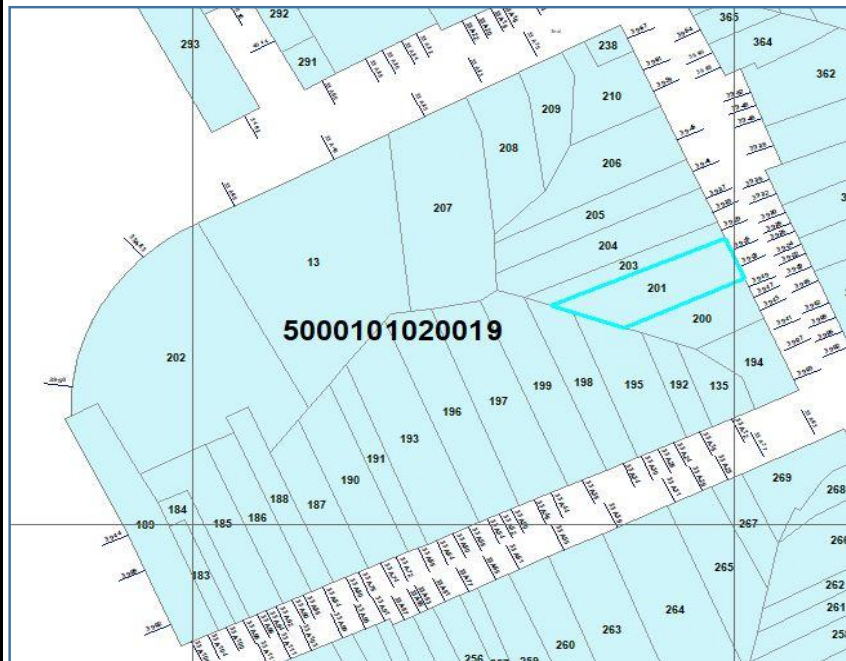

FACHADA DE LA CONSTRUCCION





FICHA PREDIAL



INFORMACION EXISTENTE

DILIGENCIADOR		GUTIERREZ BERNAL OSCAR JAVIER				MATRICULA INMOBILIARIA		230-88201		
DATOS CATASTRALES EXISTENTES			VIGENCIA	10/12/2011		ÁREA DE TERRENO		CONS 1	CONS 2	CONS 3
PREDIO		DEPARTAMENTO		DES ECONÓMICO	C	990		0	99	194
x	URBANO	META		50	HABITACIONAL	DESTINO		3	34	2
	RURAL	MUNICIPIO		INDUSTRIAL		PROFUNDIDAD	145,16	CONDICIÓN		000
3	ESTRATO	VILLAVICENCIO		001	COMERCIAL	X	DISTANCIA FRENTE			
BARRIO		VEREDA			AGROPECUARIO	MATRICULA INMOBILIARIA		230-88201		
CENTRO		COMUNA		0	2	MINERO	DILIGENCIADOR			
PROPIETARIO		ZAMBRANO PALMA BORIS-ERNESTO				CULTURAL	GUTIERREZ BERNAL OSCAR JAVIER			
						RECREACIONAL	DATOS EN CAMPO			
TIPO DOC.		C	NÚM. DOC.	79347964		SALUBRIDAD	FECHA DE VISITA		3/02/2018	
AVALUÓ \$		\$ 183.306.000		\$ 235.328.243		INSTITUCIONAL	PROFUNDIDAD	0	CONDICIÓN	
CÓDIGO DEL PREDIO		50001010200190031				MIXTO	DISTANCIA FRENTE	45,9		
DIRECCIÓN		C 40 33A 75 BR CENTRO				OTRO	N° PISOS 1	N° PISOS 2	FID DEL PREDIO	202
							1	1		
OBSERVACIONES:		Año de construccion 1983								

FECHA DE CREACION DE LA FICHA

3/02/2018

LOCALIZACION DEL PREDIO

IMAGEN DEL PREDIO-ARC MAP

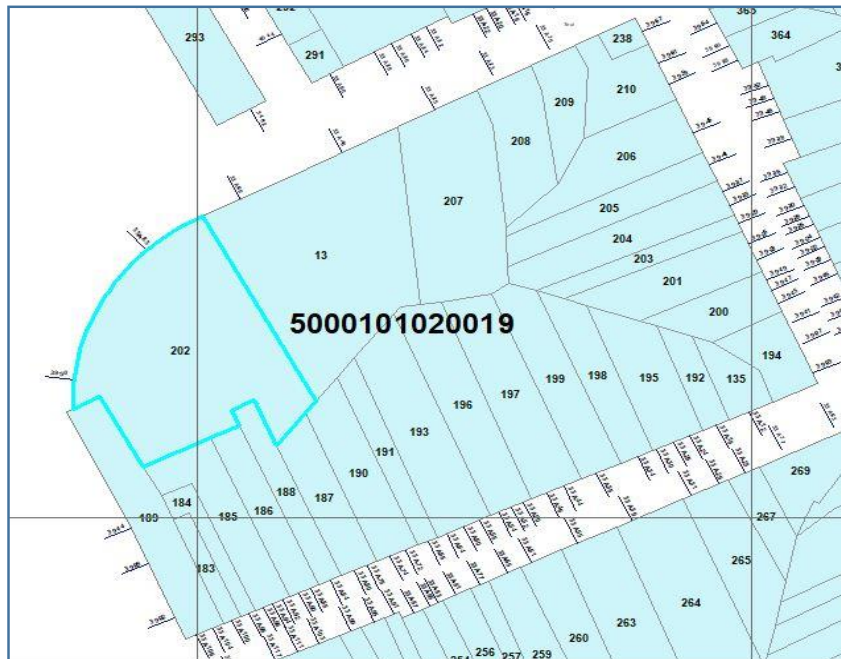

FACHADA DE LA CONSTRUCCION

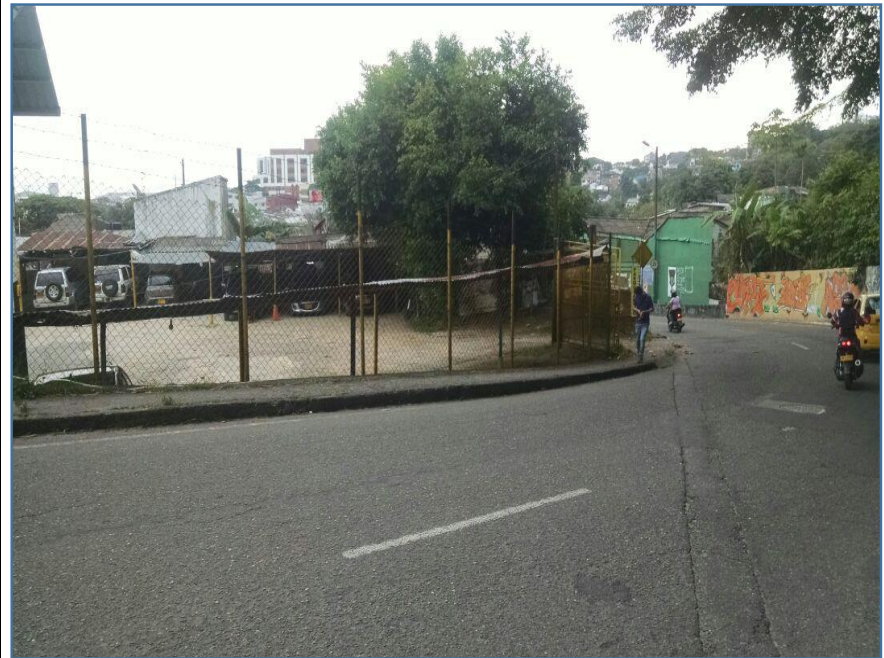



FICHA PREDIAL



INFORMACION EXISTENTE

DILIGENCIADOR		GUTIERREZ BERNAL OSCAR JAVIER				MATRICULA INMOBILIARIA		230-13652		
DATOS CATASTRALES EXISTENTES			VIGENCIA	10/12/2011		ÁREA DE TERRENO		CONS 1	CONS 2	CONS 3
PREDIO		DEPARTAMENTO		DES ECONÓMICO	A	60		0	69	31
x	URBANO	META		50	HABITACIONAL	DESTINO		2	1	28
RURAL		MUNICIPIO		INDUSTRIAL		PROFUNDIDAD	74,21		CONDICIÓN	
2	ESTRATO	VILLAVICENCIO	001	COMERCIAL	X	DISTANCIA FRENTE			000	
BARRIO		VEREDA			AGROPECUARIO	MATRICULA INMOBILIARIA		230-13652		
CENTRO		COMUNA		0	2	MINERO	DILIGENCIADOR			
PROPIETARIO		HERNANDEZ HERRERA EDUARDO				CULTURAL	GUTIERREZ BERNAL OSCAR JAVIER			
						RECREACIONAL	DATOS EN CAMPO			
TIPO DOC.		X	NÚM. DOC.	0		SALUBRIDAD	FECHA DE VISITA		3/02/2018	
AVALUÓ \$		\$ 45.296.000	\$ 58.151.005		INSTITUCIONAL	PROFUNDIDAD	0		CONDICIÓN	
CÓDIGO DEL PREDIO		50001010200190005				MIXTO	DISTANCIA FRENTE	2,92		
DIRECCIÓN		K 33A 39 31 BR CENTRO				OTRO	N° PISOS 1	N° PISOS 2	FID DEL PREDIO	203
							1	1		
OBSERVACIONES:		Año de construccion 1983								



FICHA PREDIAL



INFORMACION EXISTENTE

DILIGENCIADOR		GUTIERREZ BERNAL OSCAR JAVIER				MATRICULA INMOBILIARIA		230-69471			
DATOS CATASTRALES EXISTENTES			VIGENCIA	10/12/2011		ÁREA DE TERRENO		CONS 1	CONS 2	CONS 3	
PREDIO		DEPARTAMENTO		DES ECONÓMICO	A	238		0	121	65	
x	URBANO	META		50	HABITACIONAL	DESTINO		4	1	28	
	RURAL	MUNICIPIO			INDUSTRIAL	PROFUNDIDAD	86,91	CONDICIÓN		000	
4	ESTRATO	VILLAVICENCIO		001	COMERCIAL	X	DISTANCIA FRENTE				
BARRIO		VEREDA			AGROPECUARIO	MATRICULA INMOBILIARIA		230-69471			
CENTRO		COMUNA		02	MINERO	DILIGENCIADOR					
PROPIETARIO		TORO RODRIGUEZ ALBA-RUBY				CULTURAL	GUTIERREZ BERNAL OSCAR JAVIER				
						RECREACIONAL	DATOS EN CAMPO				
TIPO DOC.		C	NÚM. DOC.	35485446		SALUBRIDAD	FECHA DE VISITA		3/02/2018		
AVALUÓ \$		\$ 121.551.000		\$ 156.047.174		INSTITUCIONAL	PROFUNDIDAD	0	CONDICIÓN		
CÓDIGO DEL PREDIO		50001010200190004				MIXTO	DISTANCIA FRENTE	6,7			
DIRECCIÓN		K 33A 39 33 35 BR CENTRO				OTRO	N° PISOS 1	N° PISOS 2	FID DEL PREDIO	204	
							1	1			
OBSERVACIONES:		Año de construccion 1988									

FECHA DE CREACION DE LA FICHA

3/02/2018

LOCALIZACION DEL PREDIO

IMAGEN DEL PREDIO-ARC MAP

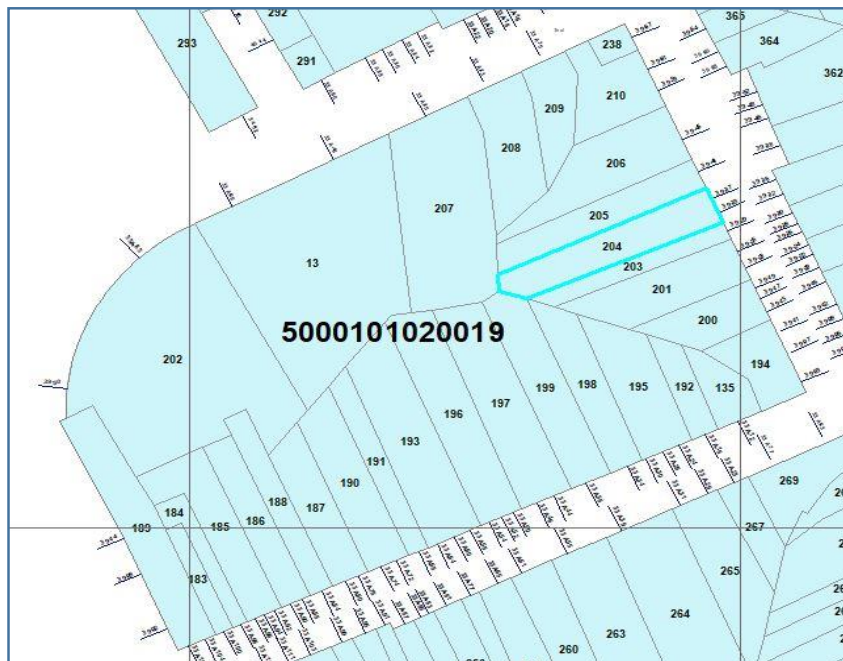

FACHADA DE LA CONSTRUCCION





FICHA PREDIAL



INFORMACION EXISTENTE

DILIGENCIADOR		GUTIERREZ BERNAL OSCAR JAVIER				MATRICULA INMOBILIARIA		230-45806		
DATOS CATASTRALES EXISTENTES			VIGENCIA	10/12/2011		ÁREA DE TERRENO		CONS 1	CONS 2	CONS 3
PREDIO		DEPARTAMENTO		DES ECONÓMICO	C	194		0	94	0
x	URBANO	META		50	HABITACIONAL	DESTINO		4	28	0
	RURAL	MUNICIPIO			INDUSTRIAL	PROFUNDIDAD	83,92	CONDICIÓN		000
4	ESTRATO	VILLAVICENCIO		001	COMERCIAL	X	DISTANCIA FRENTE			
BARRIO		VEREDA			AGROPECUARIO	MATRICULA INMOBILIARIA		230-45806		
CENTRO		COMUNA		0 2	MINERO	DILIGENCIADOR				
PROPIETARIO		CASTILLO MONCALEANO BLADYSMIR			CULTURAL	GUTIERREZ BERNAL OSCAR JAVIER				
					RECREACIONAL	DATOS EN CAMPO				
TIPO DOC.		C	NÚM. DOC.	51827515	SALUBRIDAD	FECHA DE VISITA			3/02/2018	
AVALUÓ \$		\$ 123.241.000		\$ 158.216.796	INSTITUCIONAL	PROFUNDIDAD	0	CONDICIÓN		
CÓDIGO DEL PREDIO		50001010200190036			MIXTO	DISTANCIA FRENTE	7,19			
DIRECCIÓN		K 33A 39 39 43 BR CENTRO			OTRO	N° PISOS 1	N° PISOS 2	FID DEL PREDIO		205
						2	3			
OBSERVACIONES:		Año de construccion 2013								

FECHA DE CREACION DE LA FICHA

3/02/2018

LOCALIZACION DEL PREDIO

IMAGEN DEL PREDIO-ARC MAP

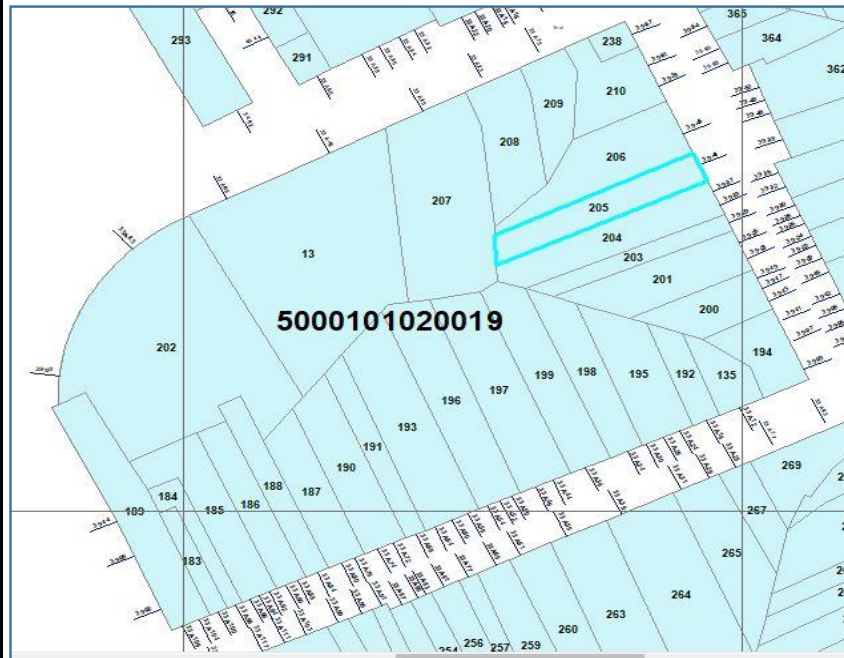

FACHADA DE LA CONSTRUCCION





FICHA PREDIAL



INFORMACION EXISTENTE

DILIGENCIADOR		GUTIERREZ BERNAL OSCAR JAVIER				MATRICULA INMOBILIARIA		230-45807			
DATOS CATASTRALES EXISTENTES			VIGENCIA	10/12/2011		ÁREA DE TERRENO		CONS 1	CONS 2	CONS 3	
PREDIO		DEPARTAMENTO		DES ECONÓMICO	C	270		0	193	0	
x	URBANO	META		50	HABITACIONAL	DESTINO		3	28	0	
	RURAL	MUNICIPIO		INDUSTRIAL		PROFUNDIDAD	85,29		CONDICIÓN	000	
3	ESTRATO	VILLAVICENCIO	001	COMERCIAL	X	DISTANCIA FRENTE					
BARRIO		VEREDA				MATRICULA INMOBILIARIA		230-45807			
CENTRO		COMUNA		0	2	MINERO	DILIGENCIADOR				
PROPIETARIO		CALVO CORDOBA DIEGO-ANDRES				CULTURAL	GUTIERREZ BERNAL OSCAR JAVIER				
						RECREACIONAL	DATOS EN CAMPO				
TIPO DOC.		C	NÚM. DOC.	17347714		SALUBRIDAD	FECHA DE VISITA		3/02/2018		
AVALUÓ \$		\$ 183.591.000	\$ 235.694.126			INSTITUCIONAL	PROFUNDIDAD	0	CONDICIÓN		
CÓDIGO DEL PREDIO		50001010200190003				MIXTO	DISTANCIA FRENTE	8,86			
DIRECCIÓN		K 33A 39 45 47 53 BR CENTRO				OTRO	N° PISOS 1	N° PISOS 2	FID DEL PREDIO	206	
							2	3			
OBSERVACIONES:		Año de construccion 2018									

FECHA DE CREACION DE LA FICHA

3/02/2018

LOCALIZACION DEL PREDIO

IMAGEN DEL PREDIO-ARC MAP

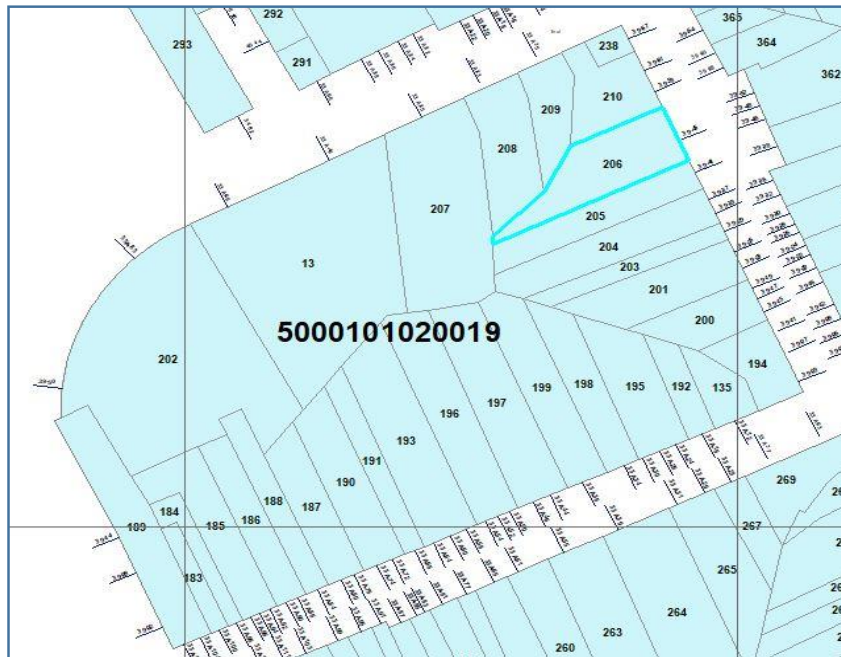

FACHADA DE LA CONSTRUCCION





FICHA PREDIAL



INFORMACION EXISTENTE

DILIGENCIADOR		GUTIERREZ BERNAL OSCAR JAVIER				MATRICULA INMOBILIARIA		230-26492			
DATOS CATASTRALES EXISTENTES			VIGENCIA	10/12/2011		ÁREA DE TERRENO		CONS 1	CONS 2	CONS 3	
PREDIO		DEPARTAMENTO		DES ECONÓMICO	A	529		0	0	0	
x	URBANO	META		50	HABITACIONAL	X	DESTINO		3	0	0
RURAL		MUNICIPIO		INDUSTRIAL		PROFUNDIDAD		98,11		CONDICIÓN	000
3	ESTRATO	VILLAVICENCIO	001	COMERCIAL		DISTANCIA FRENTE					
BARRIO		VEREDA		AGROPECUARIO		MATRICULA INMOBILIARIA		230-26492			
CENTRO		COMUNA		0	2	MINERO		DILIGENCIADOR			
PROPIETARIO		NORENA CANO DEIFAN-MARI				CULTURAL		GUTIERREZ BERNAL OSCAR JAVIER			
						RECREACIONAL		DATOS EN CAMPO			
TIPO DOC.		C	NÚM. DOC.	21228347		SALUBRIDAD		FECHA DE VISITA		3/02/2018	
AVALUÓ \$		\$ 83.922.000	\$ 107.739.064		INSTITUCIONAL		PROFUNDIDAD		0	CONDICIÓN	
CÓDIGO DEL PREDIO		50001010200190033				MIXTO		DISTANCIA FRENTE		13,9	
DIRECCIÓN		C 40 33A 27 29 BR CENTRO				OTRO		N° PISOS 1	N° PISOS 2	FID DEL PREDIO	
								0	5	207	
OBSERVACIONES:		Año de construccion 1983									

FECHA DE CREACION DE LA FICHA

3/02/2018

LOCALIZACION DEL PREDIO

IMAGEN DEL PREDIO-ARC MAP

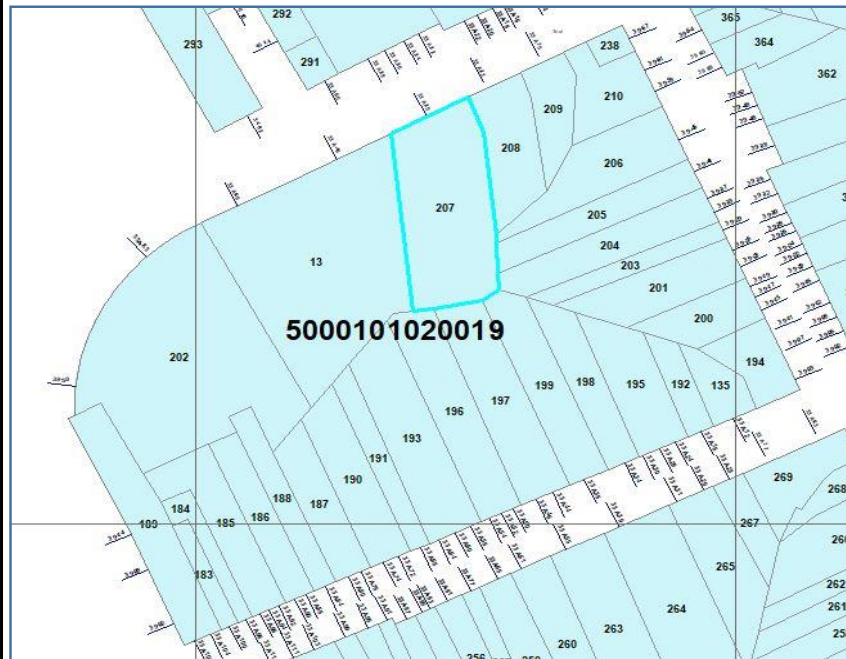

FACHADA DE LA CONSTRUCCION

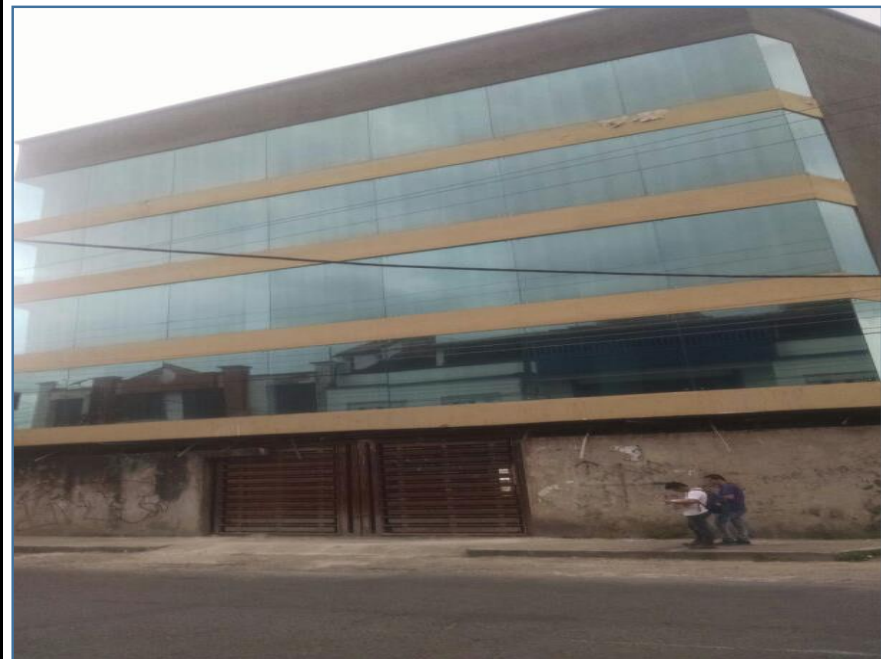



FICHA PREDIAL



INFORMACION EXISTENTE

DILIGENCIADOR		GUTIERREZ BERNAL OSCAR JAVIER				MATRICULA INMOBILIARIA		230-12821			
DATOS CATASTRALES EXISTENTES			VIGENCIA	10/12/2011		ÁREA DE TERRENO		CONS 1	CONS 2	CONS 3	
PREDIO		DEPARTAMENTO		DES ECONÓMICO	C	221		0	338	0	
x	URBANO	META		50	HABITACIONAL	DESTINO		4	28	0	
	RURAL	MUNICIPIO			INDUSTRIAL	PROFUNDIDAD	69,56	CONDICIÓN		000	
4	ESTRATO	VILLAVICENCIO		001	COMERCIAL	X	DISTANCIA FRENTE				
BARRIO		VEREDA			AGROPECUARIO	MATRICULA INMOBILIARIA		230-12821			
CENTRO		COMUNA		0 2	MINERO	DILIGENCIADOR					
PROPIETARIO		BECERRA DIAZ RUTH-HELENA				CULTURAL	GUTIERREZ BERNAL OSCAR JAVIER				
						RECREACIONAL	DATOS EN CAMPO				
TIPO DOC.		C	NÚM. DOC.	40333755		SALUBRIDAD	FECHA DE VISITA		3/02/2018		
AVALUÓ \$		\$ 180.044.000		\$ 231.140.487		INSTITUCIONAL	PROFUNDIDAD	0	CONDICIÓN		
CÓDIGO DEL PREDIO		50001010200190034				MIXTO	DISTANCIA FRENTE	10,7			
DIRECCIÓN		C 40 33A 17 19 BR CENTRO				OTRO	N° PISOS 1	N° PISOS 2	FID DEL PREDIO	208	
							2	2			
OBSERVACIONES:		Año de construccion 1983									



FICHA PREDIAL



INFORMACION EXISTENTE

DILIGENCIADOR		GUTIERREZ BERNAL OSCAR JAVIER				MATRICULA INMOBILIARIA		230-5866			
DATOS CATASTRALES EXISTENTES			VIGENCIA	10/12/2011		ÁREA DE TERRENO		CONS 1	CONS 2	CONS 3	
PREDIO		DEPARTAMENTO		DES ECONÓMICO	C	134		0	196	0	
x	URBANO	META		50	HABITACIONAL	DESTINO		4	28	0	
	RURAL	MUNICIPIO			INDUSTRIAL	PROFUNDIDAD	57,10	CONDICIÓN		000	
4	ESTRATO	VILLAVICENCIO		001	COMERCIAL	X	DISTANCIA FRENTE				
BARRIO		VEREDA			AGROPECUARIO	MATRICULA INMOBILIARIA		230-5866			
CENTRO		COMUNA		02	MINERO	DILIGENCIADOR					
PROPIETARIO		GUEVARA NORENA DORA-ASTRID				CULTURAL	GUTIERREZ BERNAL OSCAR JAVIER				
						RECREACIONAL	DATOS EN CAMPO				
TIPO DOC.		C	NÚM. DOC.	40399501		SALUBRIDAD	FECHA DE VISITA		3/02/2018		
AVALUÓ \$		\$ 107.650.000		\$ 138.201.070		INSTITUCIONAL	PROFUNDIDAD	0	CONDICIÓN		
CÓDIGO DEL PREDIO		50001010200190035				MIXTO	DISTANCIA FRENTE	6,6			
DIRECCIÓN		C 40 33A 11 13 BR CENTRO				OTRO	N° PISOS 1	N° PISOS 2	FID DEL PREDIO	209	
							2	2			
OBSERVACIONES:		Año de construccion 1983									

FECHA DE CREACION DE LA FICHA

3/02/2018

LOCALIZACION DEL PREDIO

IMAGEN DEL PREDIO-ARC MAP

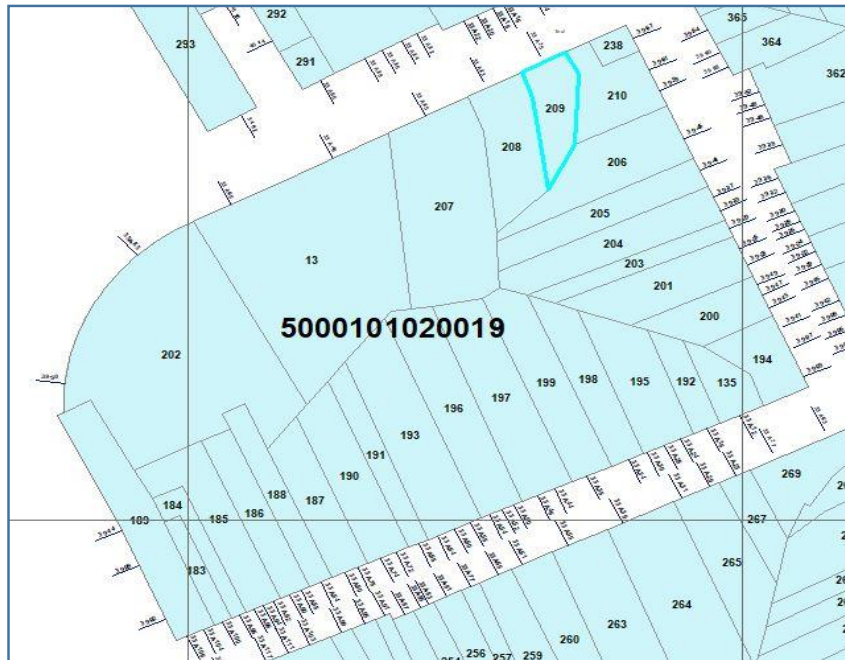

FACHADA DE LA CONSTRUCCION





FICHA PREDIAL



INFORMACION EXISTENTE

DILIGENCIADOR		GUTIERREZ BERNAL OSCAR JAVIER				MATRICULA INMOBILIARIA		230-18156			
DATOS CATASTRALES EXISTENTES			VIGENCIA	10/12/2011		ÁREA DE TERRENO		CONS 1	CONS 2	CONS 3	
PREDIO		DEPARTAMENTO		DES ECONÓMICO	C	173		0	430	0	
x	URBANO	META		50	HABITACIONAL	DESTINO		3	28	0	
	RURAL	MUNICIPIO			INDUSTRIAL	PROFUNDIDAD	61,50	CONDICIÓN		000	
3	ESTRATO	VILLAVICENCIO		001	COMERCIAL	X	DISTANCIA FRENTE				
BARRIO		VEREDA			AGROPECUARIO	MATRICULA INMOBILIARIA		230-18156			
CENTRO		COMUNA		02	MINERO	DILIGENCIADOR					
PROPIETARIO		GUEVARA NORENA DORA-ASTRID				CULTURAL	GUTIERREZ BERNAL OSCAR JAVIER				
						RECREACIONAL	DATOS EN CAMPO				
TIPO DOC.		C	NÚM. DOC.	40399501		SALUBRIDAD	FECHA DE VISITA		3/02/2018		
AVALUÓ \$		\$ 267.399.000		\$ 343.286.836		INSTITUCIONAL	PROFUNDIDAD	10,35	CONDICIÓN		
CÓDIGO DEL PREDIO		50001010200190002				MIXTO	DISTANCIA FRENTE	15,03			
DIRECCIÓN		K 33A 39 63 65 67 C 40 33A 09				OTRO	N° PISOS 1	N° PISOS 2	FID DEL PREDIO	210	
							1	1			
OBSERVACIONES:		Año de construccion 1983									
		Incluye predio 238									

FECHA DE CREACION DE LA FICHA

3/02/2018

LOCALIZACION DEL PREDIO

IMAGEN DEL PREDIO-ARC MAP

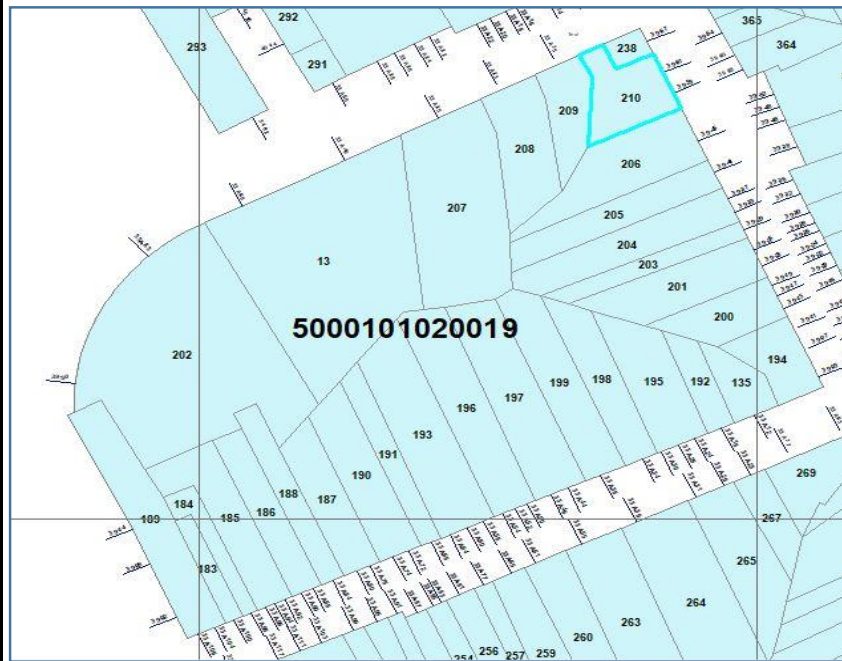

FACHADA DE LA CONSTRUCCION





FICHA PREDIAL



INFORMACION EXISTENTE

DILIGENCIADOR		GUTIERREZ BERNAL OSCAR JAVIER				MATRICULA INMOBILIARIA		230-15575		
DATOS CATASTRALES EXISTENTES			VIGENCIA	10/12/2011	ÁREA DE TERRENO		CONS 1	CONS 2	CONS 3	
PREDIO		DEPARTAMENTO		DES ECONÓMICO	C	35	0	71	0	
x	URBANO	META		50	HABITACIONAL	DESTINO		2	28	0
	RURAL	MUNICIPIO			INDUSTRIAL	PROFUNDIDAD	23,60	CONDICIÓN		
2	ESTRATO	VILLAVICENCIO		001	COMERCIAL	X	DISTANCIA FRENTE	000		
BARRIO		VEREDA			AGROPECUARIO	MATRICULA INMOBILIARIA		230-15575		
CENTRO		COMUNA		0 2	MINERO	DILIGENCIADOR				
PROPIETARIO		CALVO CORDOBA DIEGO-ANDRES			CULTURAL	GUTIERREZ BERNAL OSCAR JAVIER				
					RECREACIONAL	DATOS EN CAMPO				
TIPO DOC.		C	NÚM. DOC.	17347714	SALUBRIDAD	FECHA DE VISITA		3/02/2018		
AVALUÓ \$		\$ 43.708.000		\$ 56.112.330	INSTITUCIONAL	PROFUNDIDAD	0	CONDICIÓN		
CÓDIGO DEL PREDIO		50001010200190001			MIXTO	DISTANCIA FRENTE	0			
DIRECCIÓN		C 40 33A 01 K 33A 39 71 BR CENTRO			OTRO	N° PISOS 1	N° PISOS 2	FID DEL PREDIO	238	
						1	1			
OBSERVACIONES:		Año de construccion 1983								
		Esta incluido en el predio 210								

FECHA DE CREACION DE LA FICHA

3/02/2018

LOCALIZACION DEL PREDIO

IMAGEN DEL PREDIO-ARC MAP

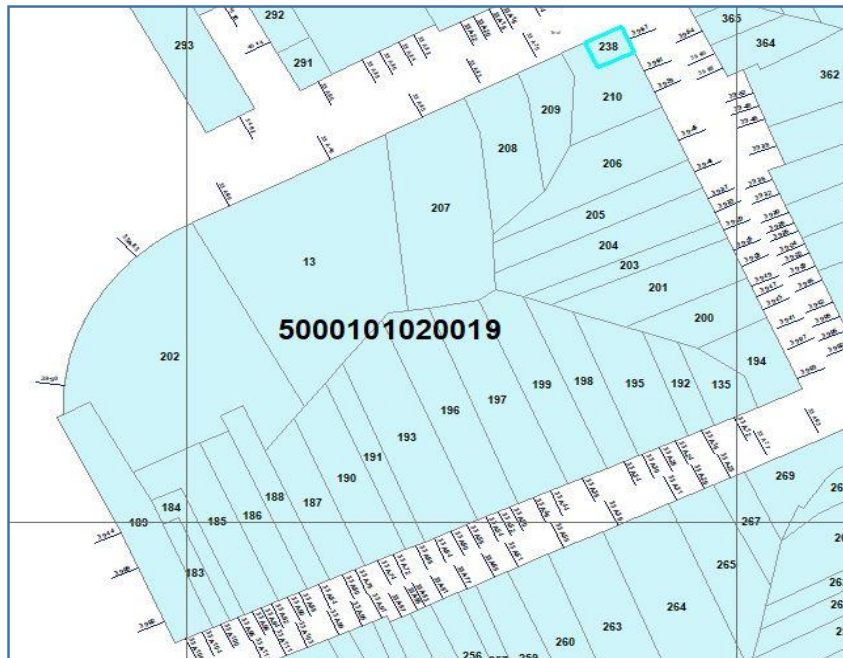

FACHADA DE LA CONSTRUCCION





FICHA PREDIAL



INFORMACION EXISTENTE

DILIGENCIADOR		GUTIERREZ BERNAL OSCAR JAVIER				MATRICULA INMOBILIARIA		230-24467			
DATOS CATASTRALES EXISTENTES			VIGENCIA	10/12/2011		ÁREA DE TERRENO		CONS 1	CONS 2	CONS 3	
PREDIO		DEPARTAMENTO		DES ECONÓMICO	C	967		0	260	241	
x	URBANO	META		50	HABITACIONAL	DESTINO		6	34	6	
	RURAL	MUNICIPIO			INDUSTRIAL	PROFUNDIDAD	131,94	CONDICIÓN		000	
6	ESTRATO	VILLAVICENCIO	001		COMERCIAL	X	DISTANCIA FRENTE				
BARRIO		VEREDA			AGROPECUARIO	MATRICULA INMOBILIARIA		230-24467			
CENTRO		COMUNA		0 2	MINERO	DILIGENCIADOR					
PROPIETARIO		MUNICIPIO-VILLAVICENCIO				CULTURAL	GUTIERREZ BERNAL OSCAR JAVIER				
						RECREACIONAL	DATOS EN CAMPO				
TIPO DOC.		N	NÚM. DOC.	8920993243		SALUBRIDAD	FECHA DE VISITA		3/02/2018		
AVALUÓ \$		\$ 290.783.000		\$ 373.307.215		INSTITUCIONAL	PROFUNDIDAD	0	CONDICIÓN		
CÓDIGO DEL PREDIO		50001010200190032				MIXTO	DISTANCIA FRENTE	19,1			
DIRECCIÓN		C 40 33A 35 55 BR CENTRO				OTRO	N° PISOS 1	N° PISOS 2	FID DEL PREDIO	13	
							2	2			
OBSERVACIONES:		Año de construccion 1968									

FECHA DE CREACION DE LA FICHA

3/02/2018

LOCALIZACION DEL PREDIO

IMAGEN DEL PREDIO-ARC MAP

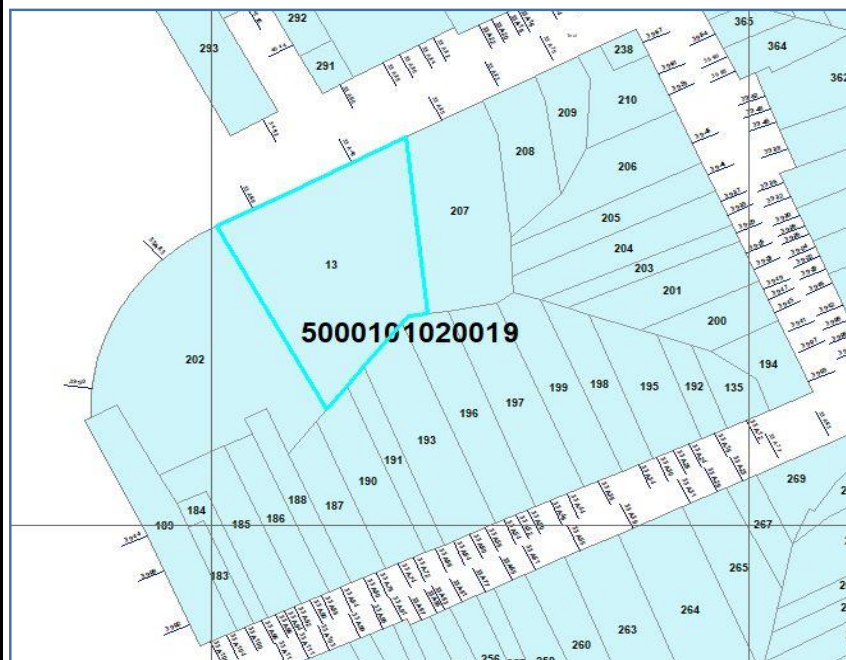

FACHADA DE LA CONSTRUCCION

