



# FICHAS DE CALIFICACIÓN LESIONES

## EDIFICIO "I" DE LA ESCUELA MILITAR DE CADETES

### ANOTACIONES

Este documento cuenta con las Ficha descriptivas y de diagnostico a detalle por espacios.

### CONVERSIONES

Localizado entre el casino de cadetes y el centro comercial al interior de la ESMIC.

Ficha Tipo:	0
Código:	F0
Ficha N°:	00/132

Fotografía:	
Arq. Camilo A. Castillo	
Elaboro Ficha:	
Arq. Camilo A. Castillo	
VoBo:	
Arq. Camilo A. Castillo	

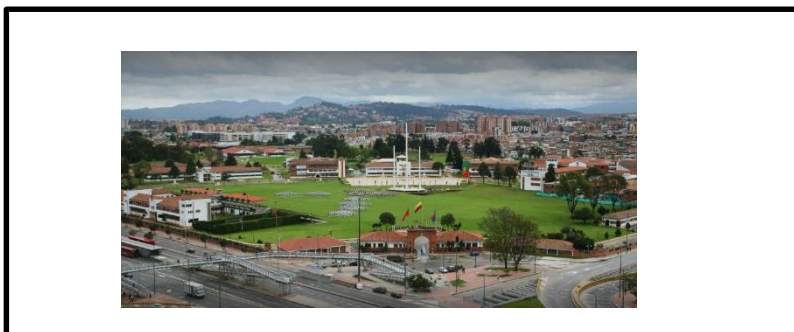



# REGISTRO FOTOGRAFICO EDIFICIO "I" DE LA ESCUELA MILITAR DE CADETES

## ANOTACIONES

Este documento cuenta con las Ficha descriptivas y de diagnostico a detalle por espacios.

## CONVERSIONES

Localizado entre el casino de cadetes y el centro comercial al interior de la ESMIC.

Ficha Tipo:	0
Código:	F0
Ficha N°:	00/132

Fotografía:	Arq. Camilo A. Castillo
Elaboro Ficha:	Arq. Camilo A. Castillo
VoBo:	Arq. Camilo A. Castillo



# BATALLÓN DE CADETES - "BACAD3" - EDIFICIO I ESCUELA MILITAR DE CADETES



Descripción Lesión	Puntual	Superficie	Descripción Lesión	Puntual
Ataque de animales e insectos Xilófagos	(Aa)		Humedades condensación por	(Hc)
Ataque de hongos Xilófagos	(Ah)		Humedades filtración por	(Hf)
Desplazamientos piezas de cubierta	(Mc)		Humedad condensación superficial por	(Hs)
Desprendimientos piezas de cubierta	(Dc)		Humedades capilaridad por	(Hl)
Rotura piezas de cubierta	(Rc)		Erosión en suelos	(Es)
Desprendimientos	(D)		Humedades identificar sin	(Hx)
Humedad accidental por rotura de tuberías	(Ht)		Corrosión	(Ilc)
Eflorescencias	(Ef)		Rotura	(Rt)
Ataque de vegetales	(Av)		Oxidación	(Ox)
Erosión física	(Ep)		Erosión mecánica	(Em)
Grietas en mampostería	(m)		Erosión Química	(Eq)
Grietas en estructura	(e)		Desprendimiento de acabados	(Da)
Grietas en acabados	(a)		Lesión mecánica accidental	(La)
Fisuras en acabados	(ηa)		Lesión mecánica provocada	(Lp)
Ensuciamiento por deposito	(Ed)		Flexión del materia y vibración	(Fv)
Ensuciamiento por lavado diferencial	(El)			

**DESCRIPCIÓN**  
Cuadro de convenciones para la descripción grafica de las lesiones presentes en el edificio.

**ANOTACIONES**  
Este documento cuenta con las Ficha descriptivas y de diagnostico a detalle por espacios.

**CONVENCIONES**  
Localizado entre el casino de cadetes y el centro comercial al interior de la ESMIC.



Ficha Tipo:	0
Código:	F0
Ficha N°:	01/132

Fotografía:	Arq. Camilo A. Castillo
Elaboro Ficha:	Arq. Camilo A. Castillo
VoBo:	Arq. Camilo A. Castillo





# BATALLÓN DE CADETES - "BACAD3" - EDIFICIO I ESCUELA MILITAR DE CADETES

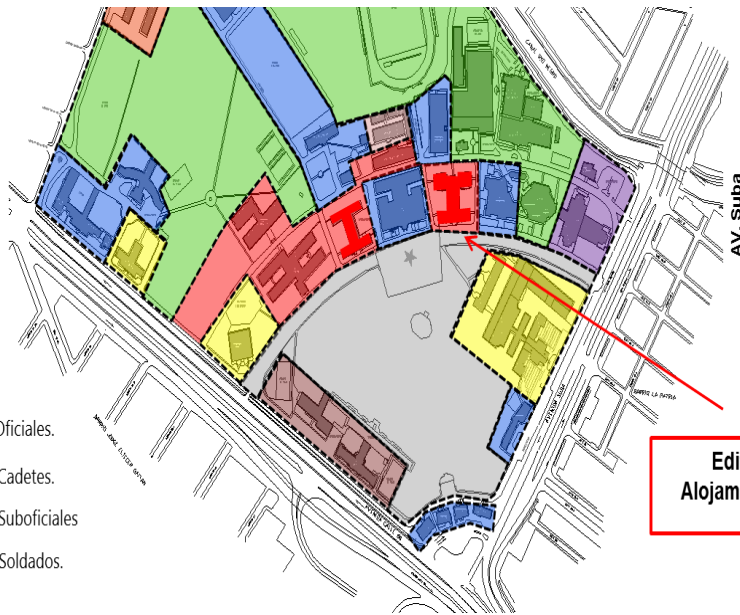

## LOCALIZACIÓN GENERAL



### Alojamientos

-  Alojamiento de Oficiales.
-  Alojamiento de Cadetes.
-  Alojamiento de Suboficiales
-  Alojamiento de Soldados.

### HISTORIA

El Edificio I alberga el Batallón de Cadetes N°3 con sus siglas BACAD3 ubicado al interior de la Escuela Militar de Cadetes “GR. José María Córdova”, institución fundada el 1 de junio de 1907 ubicada inicialmente en la Plaza Ayacucho en el centro de Bogotá, finalmente se instalaría a partir del año 1943 en los predios donde hasta la actualidad ha venido funcionando.

Es de resaltar que desde el año de 1997 es declarada bajo el decreto 215 del 31 de marzo como inmueble de conservación arquitectónica por la Alcaldía de Bogotá y posteriormente declarada como un “Bien de Interés Cultural (BIC)” mediante resolución 753 del 30 de julio del año 1998 por el Ministerio de Cultura.

### ANOTACIONES

Este documento cuenta con las Ficha descriptivas y de diagnostico a detalle por espacios.

### LOCALIZACIÓN

Localizado entre el casino de cadetes y el centro comercial al interior de la ESMIC.



## Escuela Militar de Cadetes “General José María Córdoba”



Ficha Tipo:	0
Código:	F0
Ficha N°:	02/132

Fotografía:	
Arq. Camilo A. Castillo	
Elaboro Ficha:	
Arq. Camilo A. Castillo	
VoBo:	
Arq. Camilo A. Castillo	

# BATALLÓN DE CADETES - "BACAD3" - EDIFICIO I ESCUELA MILITAR DE CADETES



## FACHADA PRINCIPAL

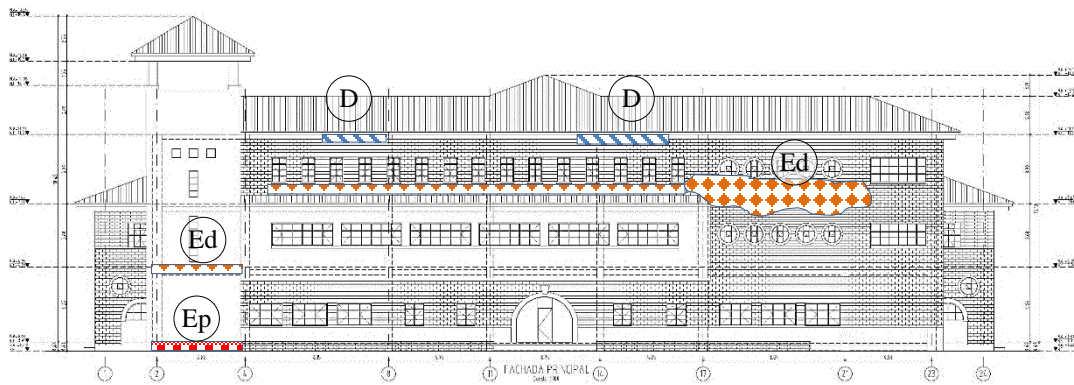

### DESCRIPCIÓN

Fachada principal del edificio, sobre el campo de paradas, y representa la identidad de la escuela militar y del conjunto arquitectónico monumental.

Esta fachada presenta elementos tradicionales de la arquitectura moderna, elementos en blanco, combinados con elementos de ladrillo y se incorporan los aleros y teja de barro tradicionales de la arquitectura de la época.

La mampostería no tiene un estilo claro de colocación, parece ser un aparejo inglés antiguo modificados, donde se repite la hilada impar y la hilada par esta cada 4 hiladas.

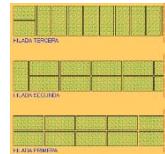

### ANOTACIONES

Este documento cuenta con las Ficha descriptivas y de diagnóstico a detalle por espacios.

### LOCALIZACIÓN

Localizado entre el casino de cadetes y el centro comercial al interior de la ESMIC.

### Fachada Principal



### Plano General Zonificaciones

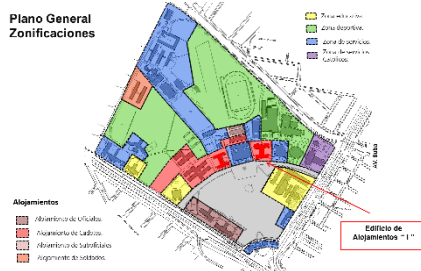

### Esquema Planta Cubiertas

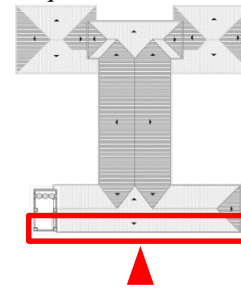

Ficha Tipo:	2
Código:	F2
Ficha N°:	03/132

Fotografía:	Arq. Natalia Jiménez
Elaboro Ficha:	Arq. Camilo A. Castillo
VoBo:	Arq. Camilo A. Castillo

# BATALLÓN DE CADETES - "BACAD3" - EDIFICIO I ESCUELA MILITAR DE CADETES

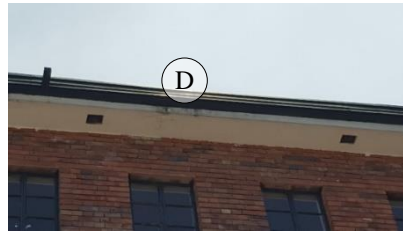

## Foto detalle aleros

### DESCRIPCIÓN

Detalles desprendimientos en aleros de fachada

La falta de mantenimiento sobre las canales del edificio, genera la acumulación de suciedad que obstruye las mismas e impide el normal flujo del agua lluvia, por tal razón las canales se rebosan y el agua ingresa a la el cielo raso de los aleros, generando desprendimientos del acabado de los aleros.

### ANOTACIONES

Ficha descriptiva:  
Recorrido por espacios

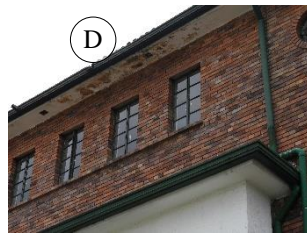

### LOCALIZACIÓN:

Alojamiento de cadetes  
Fachada principal  
(Aleros)

Cubierta

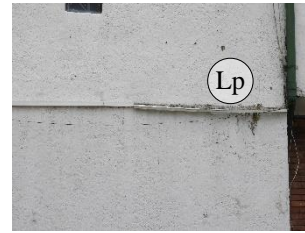

## Fotos detalles fachada

### DESCRIPCIÓN

Elementos incrustados o superpuestos en fachada.

Sobre la fachada también se observan elementos que fueron adicionados al edificio, causando lesiones mecánicas a la mampostería del edificio, y se improvisaron soluciones y reparaciones sobre la superficie.

Así mismo se evidencian rastros de humedad por capilaridad por causa del agua lluvia que cae sobre los andenes, genera salpicamiento sobre la superficie.

### ANOTACIONES

Ficha descriptiva:  
Recorrido por espacios



### LOCALIZACIÓN

Alojamiento de cadetes  
Fachada principal  
(detalles)

FACHADA

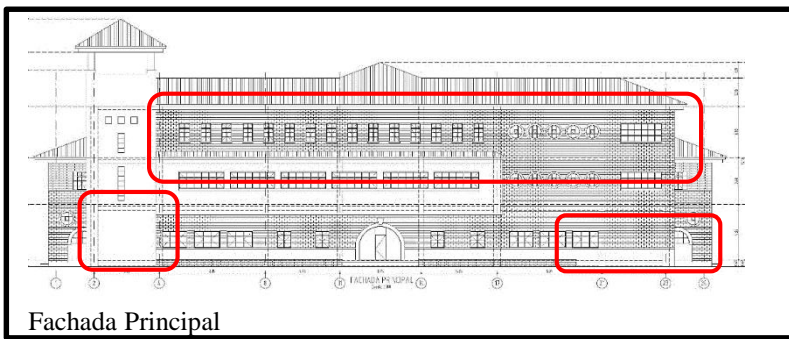

Ficha Tipo:	1
Código:	F1
Ficha N°:	04/132

Fotografía:	Arq. Natalia Jiménez
Elaboro Ficha:	Arq. Camilo A. Castillo
VoBo:	Arq. Camilo A. Castillo

# BATALLÓN DE CADETES - "BACAD3" - EDIFICIO I ESCUELA MILITAR DE CADETES



## FACHADA POSTERIOR



### DESCRIPCIÓN

La fachada posterior sobre la vía de circulación perimetral de la ESMIC, presenta los dos volúmenes adicionales al diseño original, denominados bloque "2".

En esta fachada se evidencian las lesiones mas importantes sobre los muros de mampostería, sobre los dos volúmenes denominados bloque "2".

Al igual que en la fachada principal, se evidencian humedades en muros y en el cielo raso del alero, por el poco mantenimiento de canales y bajantes. Se encuentran bajantes desacopladas.

Así mismo a nivel de las primeras hiladas de mampostería a la vista, se ven lesiones en algunas piezas de mampostería por erosión física y mecánica.

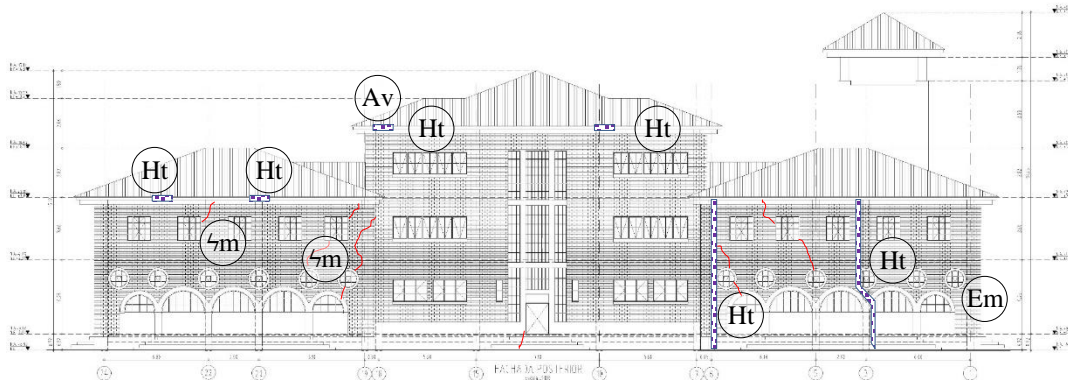

### ANOTACIONES

Este documento cuenta con las Ficha descriptivas y de diagnostico a detalle por espacios.

### LOCALIZACIÓN

Localizado entre el casino de cadetes y el centro comercial al interior de la ESMIC.

Fachada Posterior

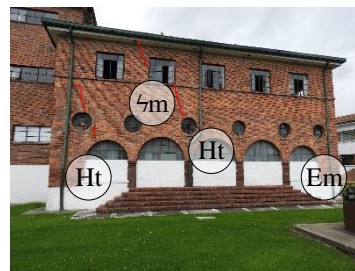
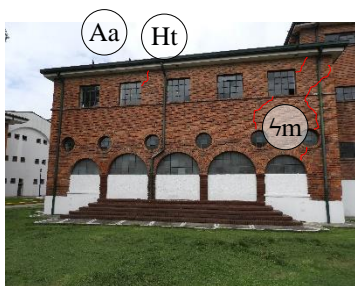

Ficha Tipo:	2
Código:	F2
Ficha N°:	05/132

Fotografía:	Arq. Natalia Jiménez
Elaboro Ficha:	Arq. Camilo A. Castillo
VoBo:	Arq. Camilo A. Castillo

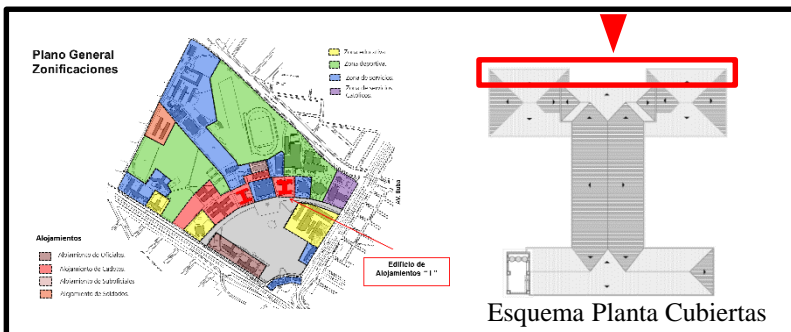

# BATALLÓN DE CADETES - "BACAD3" - EDIFICIO I ESCUELA MILITAR DE CADETES

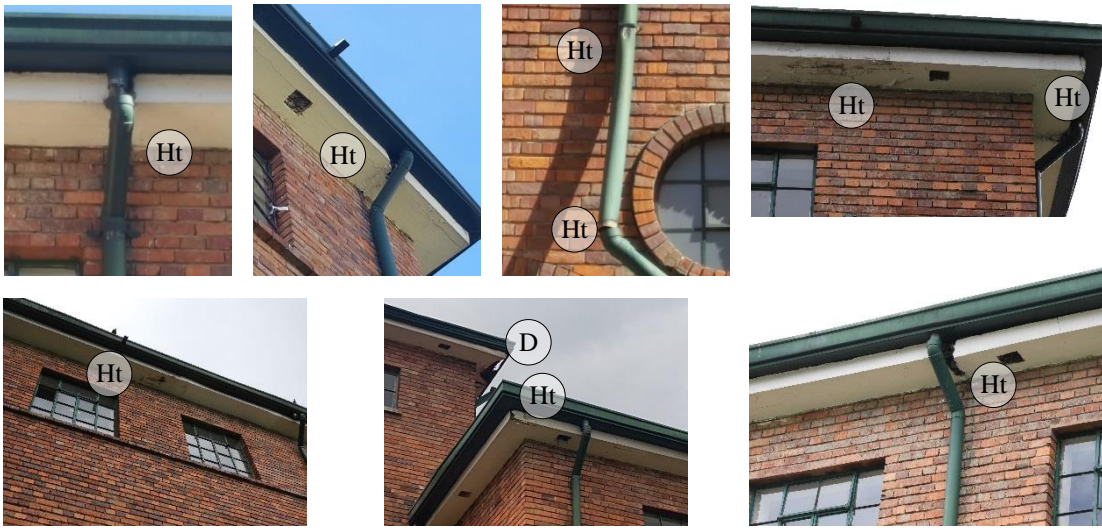

La falta de mantenimiento sobre las canales del edificio, genera la acumulación de suciedad que obstruye las mismas e impide el normal flujo del agua lluvia, por tal razón las canales se rebotan y el agua ingresa a la el cielo raso de los aleros, generando desprendimientos del acabado de los aleros.

## Foto detalle aleros

### DESCRIPCIÓN

Detalles humedades en aleros y desprendimiento de bajantes

### ANOTACIONES

Ficha descriptiva:  
Recorrido por espacios

### LOCALIZACIÓN:

Alojamiento de cadetes  
Fachada Posterior  
(Aleros)

FACHADA POSTERIOR

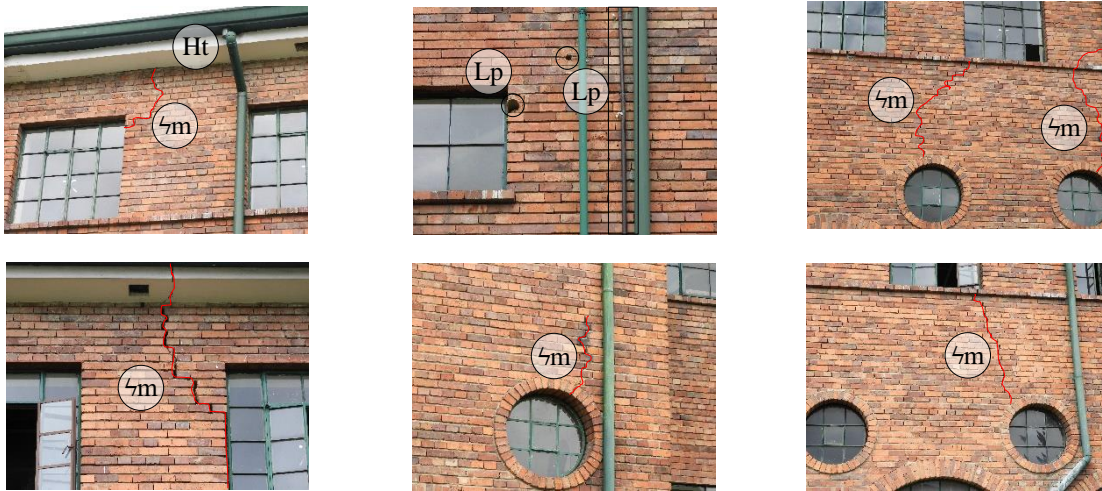

Se evidencian en estos dos estructuras, lesiones importantes en la mampostería, al tratarse de dos estructuras de diferentes épocas, existe un agrietamiento pronunciado, provocado posiblemente por asentamientos diferenciales entre estos dos volúmenes y el volumen central de tres pisos.

Estos volúmenes tienen una mampostería en estilo ingles normal, aunque en algunos puntos se evidencia un remplazo de piezas dañadas y remplazadas a nivel superficial sin conservar la traba del muro.

## Fotos detalles fachada

### DESCRIPCIÓN

Lesiones en la mampostería de fachada, así como lesiones por instalación desfogues calentadores.

### ANOTACIONES

Ficha descriptiva:  
Recorrido por espacios

### LOCALIZACIÓN

Alojamiento de cadetes  
Fachada Posterior  
(Detalles)

FACHADA POSTERIOR

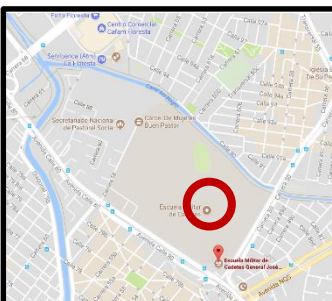

Localización en Bogotá

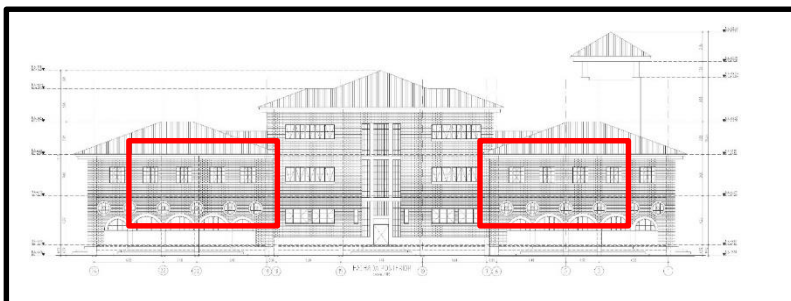

Localización en Fachada

Ficha Tipo:	1
Código:	F1
Ficha N°:	06/132

Fotografía:	
Arq. Natalia Jiménez	
Elaboro Ficha:	
Arq. Camilo A. Castillo	
VoBo:	
Arq. Camilo A. Castillo	

# BATALLÓN DE CADETES - "BACAD3" - EDIFICIO I ESCUELA MILITAR DE CADETES

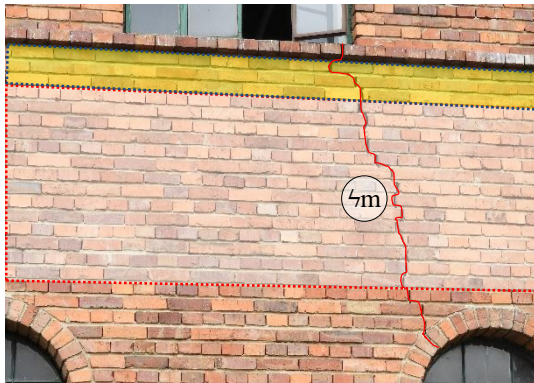

Esta fachada en los denominados bloque "2", presenta un aparejo belga, a diferencia de la fachada principal donde se evidencio una traba ingles antigua modificada. El bloque central, también tiene un aparejo belga, sin embargo se observan hiladas de mampostería de una manera desorganizada que no corresponde a ningún tipo de aparejo definido.

Sin embargo, se encuentran otro tipo de aparejo en las ultimas hiladas antes del remate a nivel inferior de las ventanas, es una combinación de aparejo holandés e ingles de sogá.

Se observan humedades por filtración que están afectando los cielo rasos bajo los aleros, así como la parte contigua de las fachadas, generando ensuciamiento en las fachadas y humedades al interior de la edificación.

Se observan lesiones de corrosión en las canales, donde ya se observa la perdida total de sección de la lamina, haciendo ineficiente el proceso de conducción de agua lluvia y acentuando aun mas las humedades y filtraciones en los muros de fachada.

Finalmente se evidencia el deficiente acople entre el sosco de la canal y la bajante, toda vez que por su geometría no se observa una unión adecuada y presenta anclajes deficientes que impidan el movimiento.

Como se pudo ver en los planos originales de diseño, el cielo raso de los aleros del edificio, no es original del diseño, este material fue colocado con posterioridad, posiblemente para proteger los canes de madera que soportan el alero.

Sin embargo, la falta de mantenimiento de canales y bajantes, sumada a la presencia de palomas en la estructura de cubierta, la suciedad y la humedad acumulada, han favorecido el crecimiento de vegetación afectando la estabilidad de aleros, bajantes y canales.

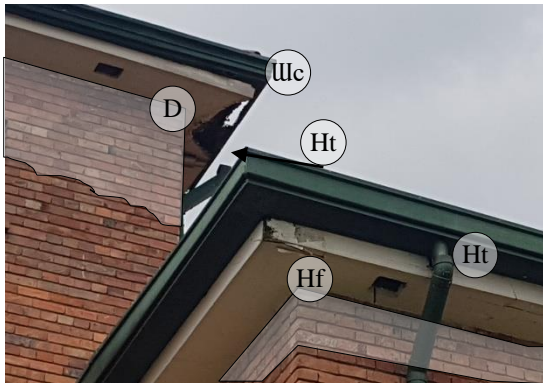

## Detalle aparejo

### DESCRIPCIÓN

Detalle de aparejo en mampostería de fachada.

### ANOTACIONES

Ficha descriptiva:  
Recorrido por espacios

### LOCALIZACIÓN:

Alojamiento de cadetes  
Fachada Posterior  
(Detalles)

FACHADA POSTERIOR

## Detalles Fachada

### DESCRIPCIÓN

Detalle de corrosión en canales y humedades.

Detalle de ataque animal y vegetal al edificio.

### ANOTACIONES

Ficha descriptiva:  
Recorrido por espacios

LOCALIZACIÓN  
Alojamiento de cadetes  
Fachada Posterior  
(Detalles)

FACHADA POSTERIOR

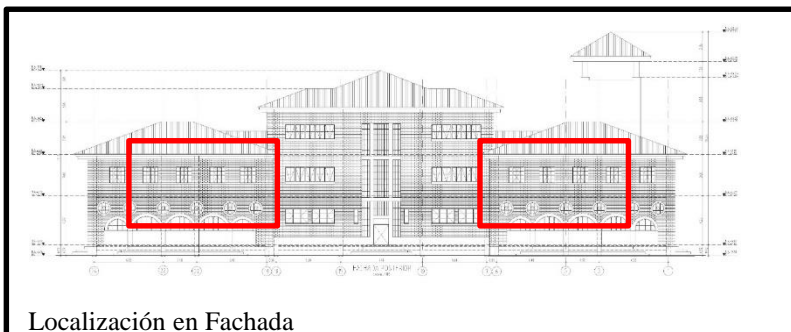

Ficha Tipo:	2
Código:	F2
Ficha N°:	07/132

Fotografía:	
Arq. Natalia Jiménez	
Elaboro Ficha:	
Arq. Camilo A. Castillo	
VoBo:	
Arq. Camilo A. Castillo	

# BATALLÓN DE CADETES - "BACAD3" - EDIFICIO I ESCUELA MILITAR DE CADETES



## FACHADA LATERAL DERECHA

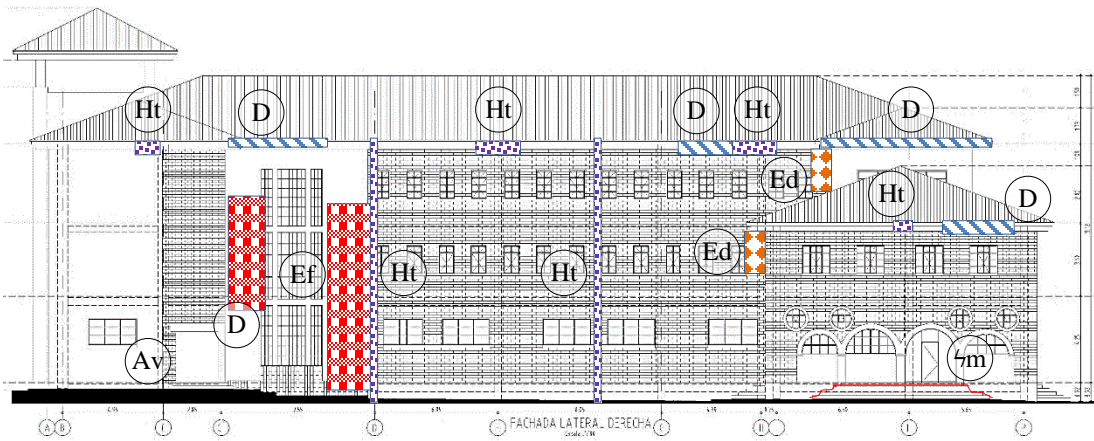
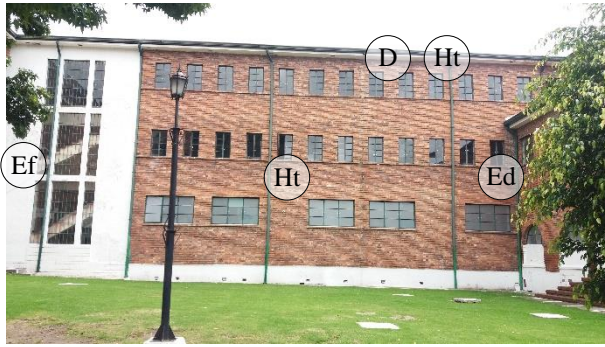

### DESCRIPCIÓN

A nivel general, la fachada se encuentra en buen estado, la mampostería tiene un aparejo holandés, aunque en algunos puntos se pierde el aparejo, confundándose con un aparejo inglés antiguo.

Los elementos de pañete de la fachada, se encuentran deteriorados por la falta de mantenimiento, se evidencian desprendimiento de la pintura por humedad proveniente de la lluvia.

De igual manera, se presentan humedades por la falta de mantenimiento de las canales y bajantes, las cuales afectan algunas porciones de muro, así como los cielo rasos bajo los aleros de cubierta.

### ANOTACIONES

Este documento cuenta con las Ficha descriptivas y de diagnóstico a detalle por espacios.

### LOCALIZACIÓN

Localizado entre el casino de cadetes y el centro comercial al interior de la ESMIC.

Fachada Lateral Derecha

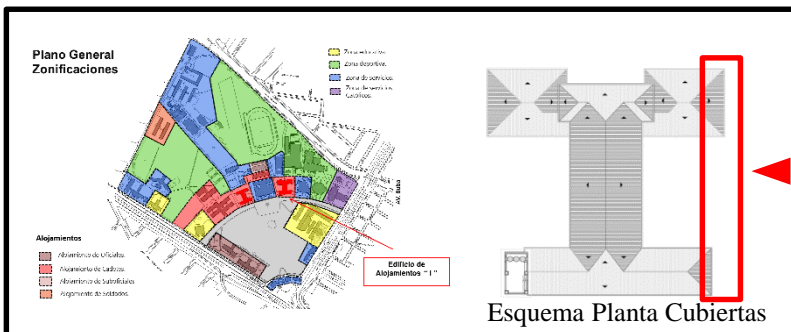
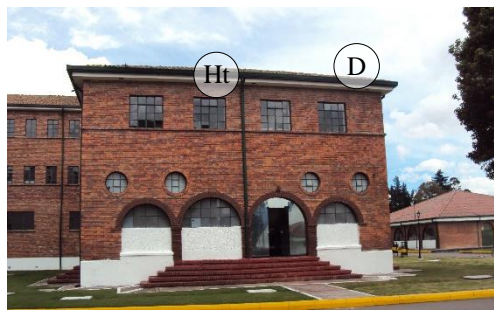

Ficha Tipo:	2
Código:	F2
Ficha N°:	08/132

Fotografía:	Arq. Natalia Jimenez
Elaboro Ficha:	Arq. Camilo A. Castillo
VoBo:	Arq. Camilo A. Castillo

# BATALLÓN DE CADETES - "BACAD3" - EDIFICIO I ESCUELA MILITAR DE CADETES

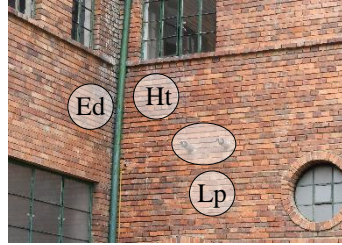
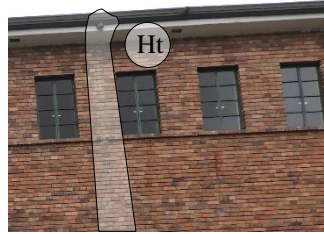
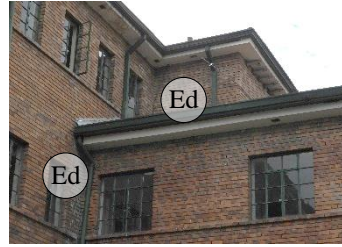

Es reiterativa la falta de mantenimiento en canales y bajantes, sobre esta fachada falta una bajante completa, permitiendo así que el agua lluvia genere humedades sobre la fachada. De igual manera se evidencian ensuciamientos por depósitos, por la geometría del edificio y las condiciones de viento que afectan el edificio.

## Fotos detalles fachada

### DESCRIPCIÓN

Detalles humedades en aleros, desprendimiento de pintura por humedad.

### ANOTACIONES

Ficha descriptiva:  
Detalles de humedades y lesiones en la fachada.

### LOCALIZACIÓN:

Alojamiento de cadetes  
Fachada Posterior  
(Aleros)

FACHADA LATERAL  
DERECHA

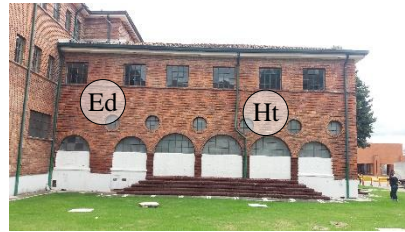
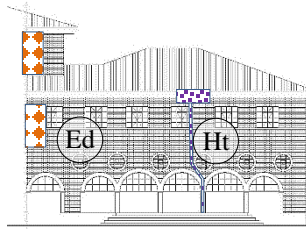
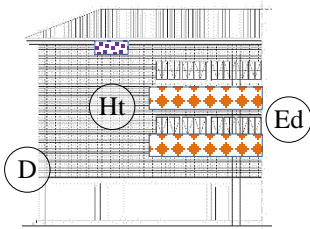

## Fotos detalles fachada interna

### DESCRIPCIÓN

Lesiones en la mampostería de fachada, así como lesiones por instalación desfogues calentadores.

### ANOTACIONES

Ficha descriptiva:  
Recorrido por espacios

### LOCALIZACIÓN

Alojamiento de cadetes  
Fachada Posterior  
(Detalles)

FACHADA POSTERIOR

Las fachadas internas, presentan condiciones particulares ambientales, por su geometría y la predominancia de los vientos y lluvias sumado a la falta de mantenimiento, en las esquinas de los volúmenes se presentan ensuciamientos en la fachada por depósitos, lo cual favorece la aparición de humedades y el crecimiento de agentes biológicos que pueden afectar la integridad de la mampostería. De igual manera se repite la falta de mantenimiento en bajantes y canales, que generan humedades en aleros y fachada.

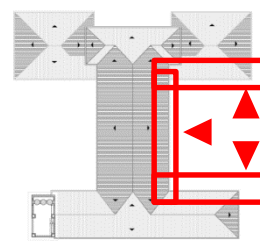
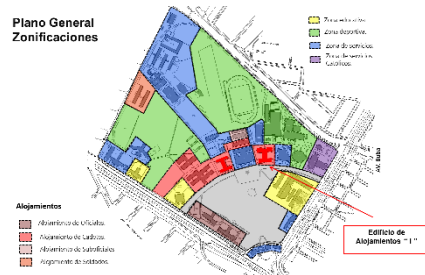

Esquema Planta Cubiertas

Ficha Tipo:	1
Código:	F1
Ficha N°:	09/132

Fotografía:	Arq. Natalia Jimenez
Elaboro Ficha:	Arq. Camilo A. Castillo
VoBo:	Arq. Camilo A. Castillo

# BATALLÓN DE CADETES - "BACAD3" - EDIFICIO I ESCUELA MILITAR DE CADETES



## FACHADA LATERAL IZQUIERDA

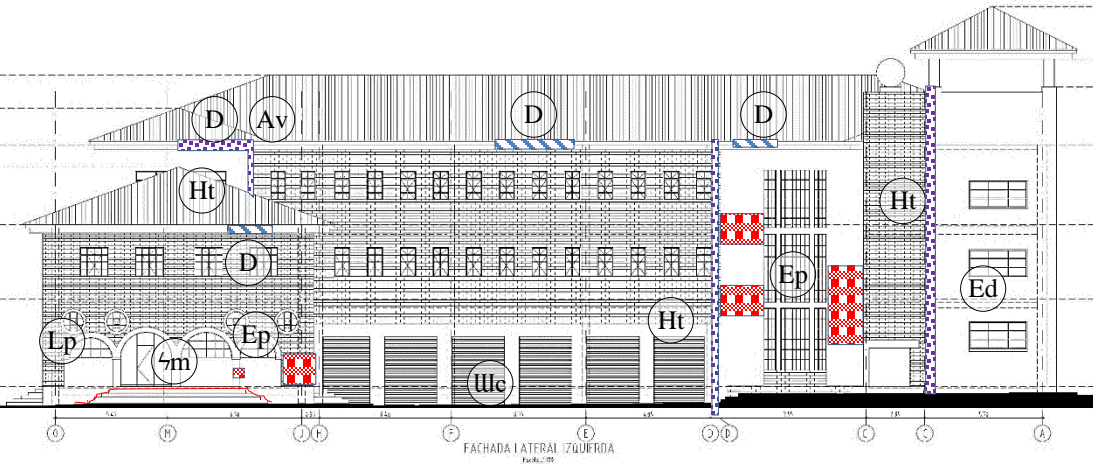

### DESCRIPCIÓN

Se observa un desprendimiento parcial de la unión entre las escaleras de acceso al edificio, evidencia del asentamiento del edificio denominado bloque "2".

En esta fachada las humedades en los aleros ya causaron la pérdida parcial del cielo raso, y la exposición de la estructura, esta pérdida facilita el ingreso de las palomas al área bajo cubierta.

Al igual que en las otras fachadas, no se tiene un aparejo claro de conformación, la mayoría de los muros están construidos con el aparejo belga, sin embargo hay hiladas en los muros que no corresponden a esta técnica.

En esta fachada se observan las lesiones en el cielo raso bajo los aleros.

### ANOTACIONES

Este documento cuenta con las Ficha descriptivas y de diagnóstico a detalle por espacios.

### LOCALIZACIÓN

Localizado entre el casino de cadetes y el centro comercial al interior de la ESMIC.

Fachada Lateral Izquierda

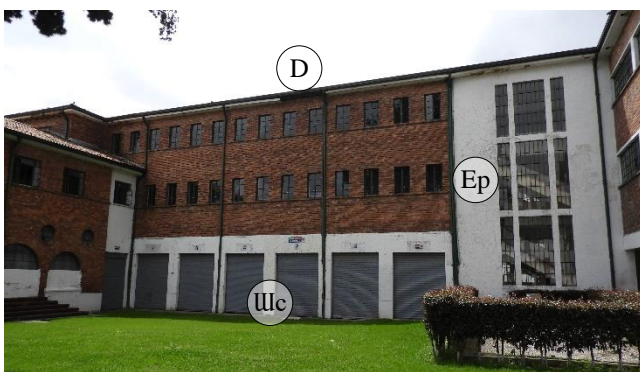

### Plano General Zonificaciones

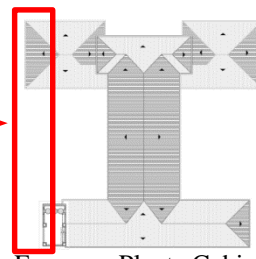
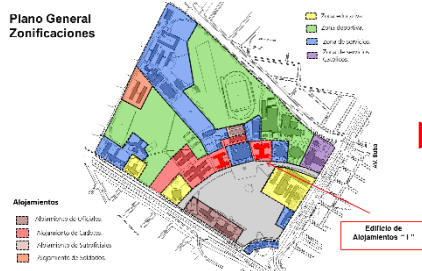

Esquema Planta Cubiertas

Ficha Tipo:	2
Código:	F2
Ficha N°:	10/132

Fotografía:	Arq. Natalia Jiménez
Elaboro Ficha:	Arq. Camilo A. Castillo
VoBo:	Arq. Camilo A. Castillo

# BATALLÓN DE CADETES - "BACAD3" - EDIFICIO I ESCUELA MILITAR DE CADETES



## Foto detalle aleros

### DESCRIPCIÓN

Detalles humedades en aleros, desprendimiento de pintura por humedad.

### ANOTACIONES

Ficha descriptiva:  
Recorrido por espacios

### LOCALIZACIÓN:

Alojamiento de cadetes  
Fachada Posterior  
(Aleros)

FACHADA POSTERIOR

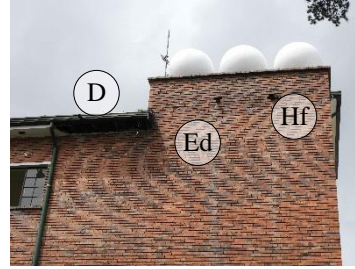
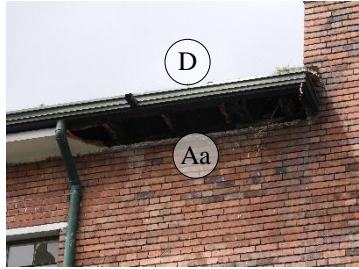
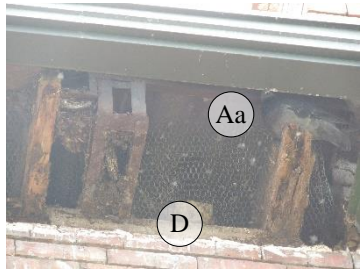
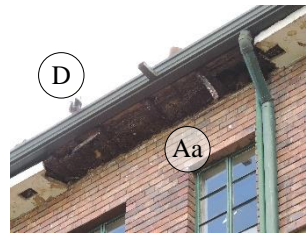

Aquí se evidencia los devastadores efectos que tienen las palomas sobre la estructura en madera, los excrementos y sus picos y garras generan lesiones significativas a la madera. De igual manera se observan grandes desprendimientos del cielo raso bajo los aleros debido a la humedad y a la presencia de palomas.

## Fotos detalles fachada

### DESCRIPCIÓN

Lesiones en la mampostería de fachada, así como lesiones por instalación desfogues calentadores.

### ANOTACIONES

Ficha descriptiva:  
Recorrido por espacios

### LOCALIZACIÓN

Alojamiento de cadetes  
Fachada Posterior  
(Detalles)

FACHADA POSTERIOR

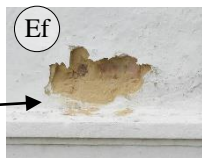
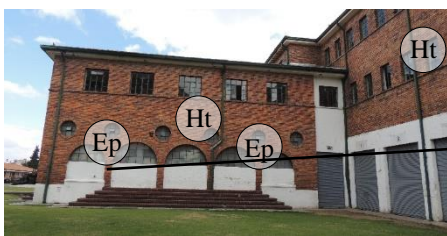
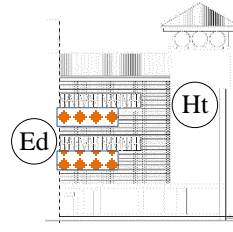
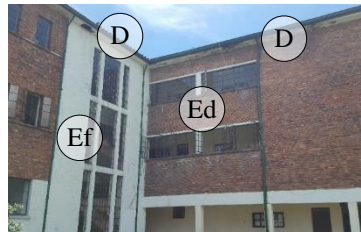
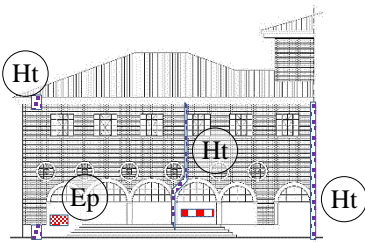

La mampostería del denominado bloque "2", es la que se ve mas afectada por erosiones físicas y mecánicas, la calidad de la mampostería es menor. Para el resto del edificio la calidad de la mampostería es mejor y presenta problemas de humedades y depósitos de mugre por acción del agua y el viento, favorecidos por la geometría del edificio y por el nulo mantenimiento que se hace a las fachadas. Las áreas de color blanco son pintadas frecuentemente sin importar el deterioro de los morteros bajo la pintura.

Ficha Tipo:	1
Código:	F1
Ficha N°:	11/132

Fotografía:	Arq. Natalia Jiménez
Elaboro Ficha:	Arq. Camilo A. Castillo
VoBo:	Arq. Camilo A. Castillo

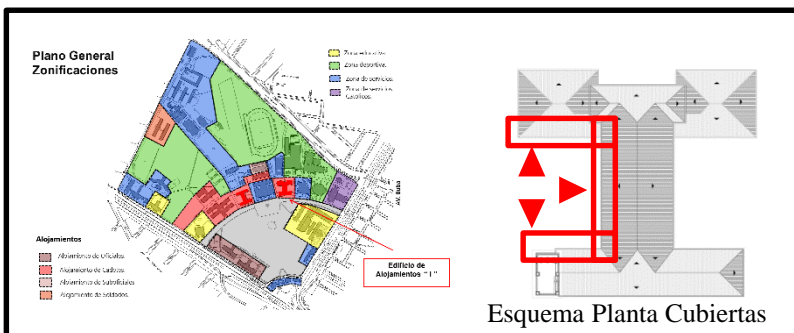

Esquema Planta Cubiertas

# BATALLÓN DE CADETES - "BACAD3" - EDIFICIO I ESCUELA MILITAR DE CADETES



Esta fachada a nivel general, presenta un aparejo belga, a diferencia de la fachada principal donde se evidencio una traba ingles antigua modificada, sin embargo se observan traveses inusuales o aleatorios que no corresponden a ninguna tipología definida.

La calidad de las unidades de mampostería no es muy buena, se evidencian erosiones provocadas físicas y mecánicas, que dan cuenta que la fabricación de la mampostería por extrusión, donde se ve la degradación del material de manera laminar, de poca molienda evidenciado en los granos gruesos de arcilla, así como de baja cocción, que por efecto del agua adquiere humedad y por el tipo de arcilla se producen desprendimientos del material comprometiendo la estabilidad de la pieza de mampostería.

En este sector del edificio se hace muy evidente esta situación, toda vez que esta situación en otras áreas se ve de manera puntual en algunas piezas, aquí un sector de mas o menos 2m2 deben ser recuperados para detener su degradación y recuperar la fachada del edificio.



Se repite el crecimiento de material vegetal sobre las bajantes y aleros, favorecidos por la humedad y el deposito de tierra transportada por la lluvia y el viento y los residuos que producen las palomas que colonizaron el área de cubierta, esto se origina por la falta de mantenimiento de las instalaciones.

Se ve también la instalación de los desfogues de calentadores en el ultimo nivel, para facilitar agua caliente a los cadetes, sin embargo, el calor que producen los gases de combustión, generan un espacio propicio para que las palomas aniden sobre el cielo raso y aceleren las lesiones en el cielo raso.

Las lesiones en la mampostería principalmente se concentran en el edificio de dos pisos denominado bloque "2".

## Detalle aparejo

### DESCRIPCIÓN

Detalle de aparejo en mampostería de fachada.

### ANOTACIONES

Ficha descriptiva:  
Recorrido por espacios

### LOCALIZACIÓN:

Alojamiento de cadetes  
Fachada Lateral Izquierda  
(Detalles)

FACHADA LATERAL  
IZQUIERDA

## Detalles Fachada

### DESCRIPCIÓN

Detalle de erosión en piezas de mampostería.

Detalle de ataque animal y vegetal al edificio.

### ANOTACIONES

Ficha descriptiva:  
Recorrido por espacios

### LOCALIZACIÓN

Alojamiento de cadetes  
Fachada Lateral Izquierda  
(Detalles)

FACHADA LATERAL  
IZQUIERDA

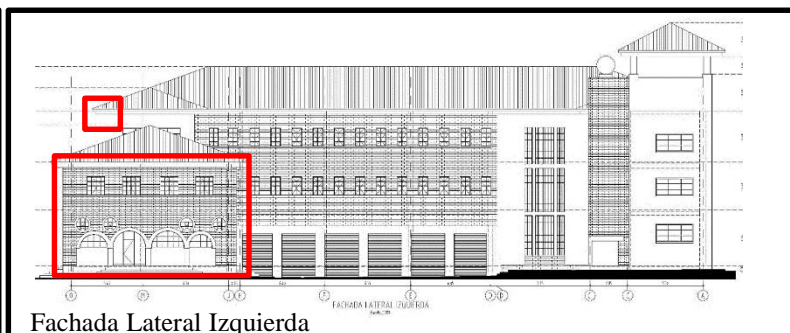

Ficha Tipo:	2
Código:	F2
Ficha N°:	12/132

Fotografía:	Arq. Natalia Jiménez
Elaboro Ficha:	Arq. Camilo A. Castillo
VoBo:	Arq. Camilo A. Castillo

# BATALLÓN DE CADETES - "BACAD3" - EDIFICIO I ESCUELA MILITAR DE CADETES



## LOCALIZACIÓN GENERAL DE ESPACIOS

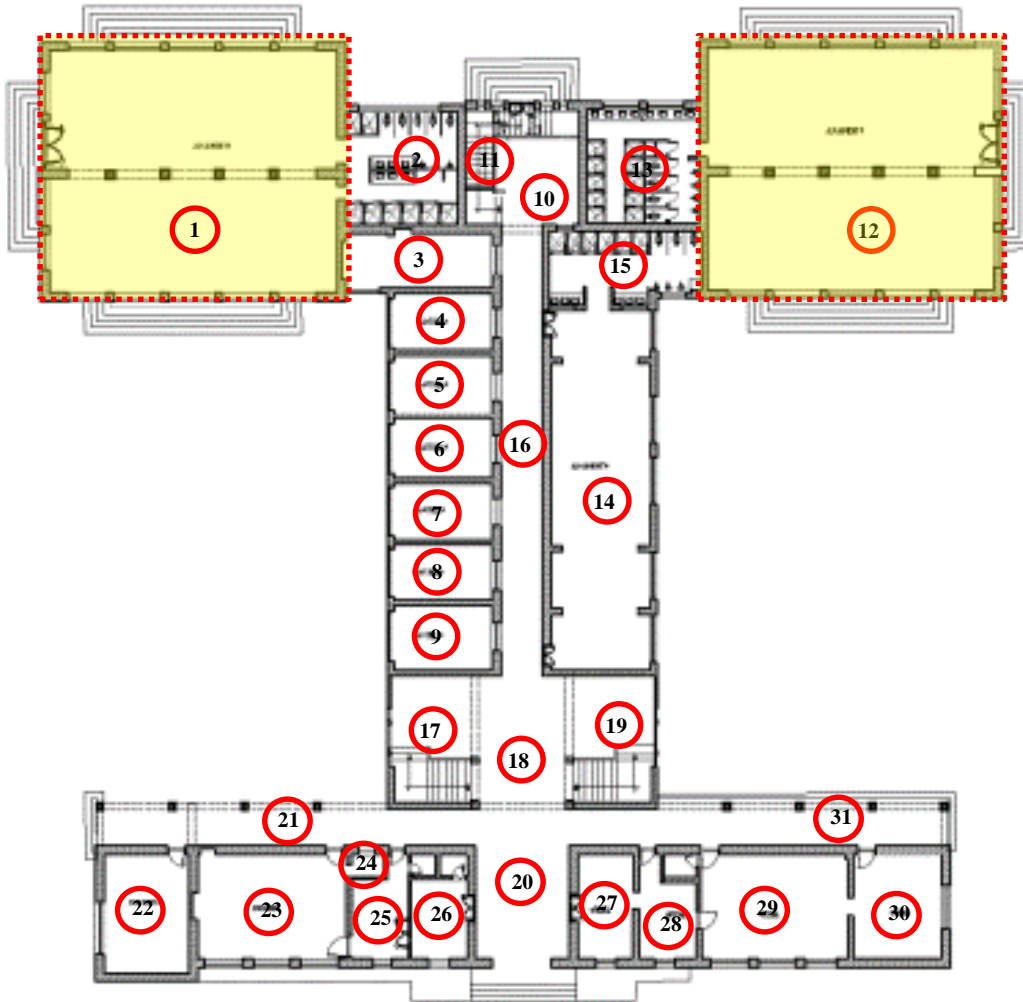

### HISTORIA

En los planos originales documentados del edificio, se indica la posible ampliación del edificio en las áreas indicadas en amarillo como centro de las armas, lo cual indica que la construcción de estos dos bloques fue posterior a la construcción del resto del edificio. Con la necesidad de alojamiento para la escuela, se añadieron estos dos bloques con el fin de aumentar la capacidad de alojamiento y se destino una estructura adicional para el edificio de las armas.

Los bloques indicados, que se denominaran como bloque "2", serán el objeto inicial de intervención, toda vez que sobre ellos se presentan las lesiones mas importantes a nivel estructural y la calidad de materiales es deficiente como se evidencio en las imágenes de las fachadas.

### ANOTACIONES

Este documento cuenta con las Ficha descriptivas y de diagnostico a detalle por espacios.

### LOCALIZACIÓN

Localizado entre el casino de cadetes y el centro comercial al interior de la ESMIC.  
**PISO 1**

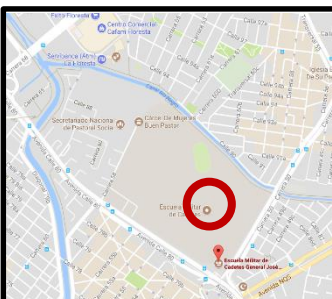

Localización en Bogotá

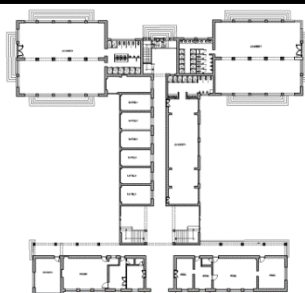

Esquema Planta Primer Piso

Ficha Tipo:	2
Código:	F2
Ficha N°:	13/132

Fotografía:	
Arq. Natalia Jiménez	
Elaboro Ficha:	
Arq. Fabián González	
VoBo:	
Arq. Camilo A. Castillo	

**BATALLÓN DE CADETES - "BACAD3" - EDIFICIO I  
ESCUELA MILITAR DE CADETES**



**FOTO N° V1**

DESCRIPCIÓN

Vista desde acceso en Ala izquierda del alojamiento (Deposito).

ANOTACIONES

Ficha descriptiva:  
Recorrido por espacios

LOCALIZACIÓN:

Alojamiento de cadetes  
Ala Izquierda  
(Deposito)

ESPACIO N° 1  
PISO 1

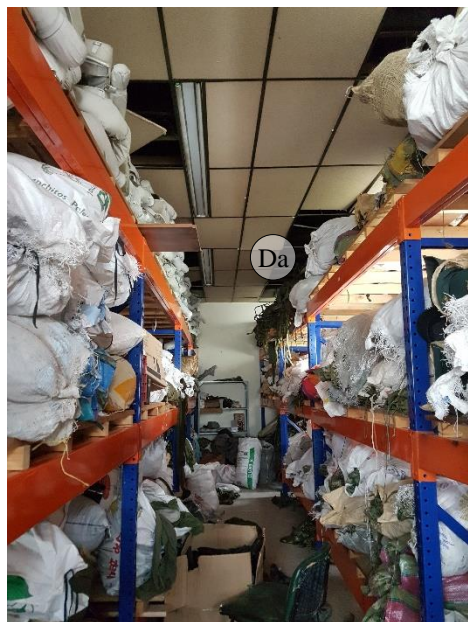

**FOTO N° V2-  
V3**

DESCRIPCIÓN

2 Vista sobre pasillo en Ala derecha del alojamiento (Deposito).  
3 Vista desde el pasillo del Ala derecha hacia acceso en Ala izquierda

ANOTACIONES

Ficha descriptiva:  
Recorrido por espacios

LOCALIZACIÓN

Alojamiento de cadetes  
Ala Izquierda  
(Deposito)

ESPACIO N° 1  
PISO 1

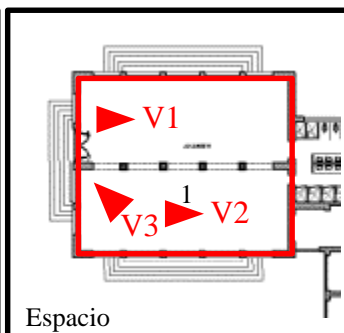

Ficha Tipo:	1
Código:	F1
Ficha N°:	14/132

Fotografía:	
Arq. Natalia Jiménez	
Elaboro Ficha:	
Arq. Fabián González	
VoBo:	
Arq. Camilo A. Castillo	

# BATALLÓN DE CADETES - "BACAD3" - EDIFICIO I ESCUELA MILITAR DE CADETES



1. Cielo Rasos.

Desprendimientos parciales de las laminas de cielo raso modular, se evidencia la perdida de las laminas y el entrepiso de madera se encuentra expuesto.

A través de una inspección visual se evidencia que el entepiso de madera se encuentra en muy buen estado de conservación, las vigas de madera se encuentran en buen estado, sin embargo se ven algunos listones deteriorados por el uso que pueden ser fácilmente remplazados.



2. Pisos

El acabado del piso se encuentra deteriorado, debido al arrastre de los elementos allí almacenados, el inadecuado manejo de estos también ha generado desprendimientos del enchape y fisuras en el mismo.

Por la cantidad de material almacenado, no se perciben lesiones en la placa de contrapiso.



3. Muros.

Se evidencia en los muros, la presencia de humedades por diferentes factores, para el caso de la fotografía, se ve una humedad por filtración de agua de la fachada al interior.

De igual manera se evidencian humedades por condensación debido a la falta de ventilación del espacio.

## FOTOS

### DESCRIPCIÓN

El espacio se esta usando como deposito, generando una sobre carga no calculada para la edificación.

El desorden que se encuentra facilita la acumulación de residuos, facilitando la aparición de plagas (roedores) y dando lugar a humedades en los muros por condensación y por capilaridad debido a la falta de ventilación del espacio, favoreciendo la aparición de hongos que afectan la mampostería.

### NOTA:

Se requiere analizar la información aquí descrita para obtener un diagnostico general de la edificación y solicitar estudios adicionales si hubiera lugar.

### ANOTACIONES

Ficha de diagnostico:  
Detalle por espacios

### LOCALIZACIÓN

Alojamiento de cadetes Ala izquierda (Deposito)

ESPACIO N° 1  
PISO 1

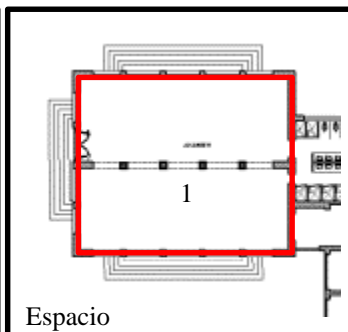
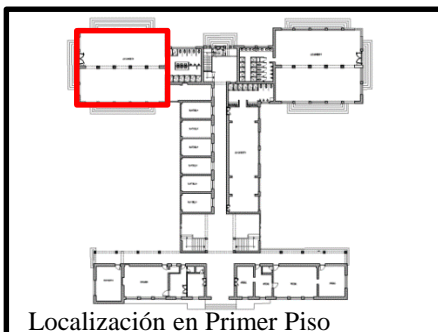

Ficha Tipo:	2
Código:	F2
Ficha N°:	15/132

Fotografía:	
Arq. Natalia Jiménez	
Elaboro Ficha:	
Arq. Fabián González	
VoBo:	
Arq. Camilo A. Castillo	

# BATALLÓN DE CADETES - "BACAD3" - EDIFICIO I ESCUELA MILITAR DE CADETES



## FOTO N° V1

### DESCRIPCIÓN

Vista desde el interior de los baños hacia los lavamanos del costado inferior.

### ANOTACIONES

Ficha descriptiva:  
Recorrido por espacios

### LOCALIZACIÓN:

Batería de baños del  
Alojamiento de cadetes  
Ala izquierda - (Deposito)

ESPACIO N° 2  
PISO 1

## FOTO N° V2

### DESCRIPCIÓN

Vista desde el Alojamiento por el acceso a la batería de baños hacía el interior.

### ANOTACIONES

Ficha descriptiva:  
Recorrido por espacios

LOCALIZACIÓN  
Batería de baños del  
Alojamiento de cadetes  
Ala izquierda - (Deposito)

ESPACIO N° 2  
PISO 1

Ficha Tipo:	1
Código:	F1
Ficha N°:	16/132

Fotografía:	
Arq. Natalia Jiménez	
Elaboro Ficha:	
Arq. Fabián González	
VoBo:	
Arq. Camilo A. Castillo	



El área de los baños se encuentra completamente fuera de servicio, los baños destinados para el alojamiento se encuentran siendo usados también como depósitos.

Por los sifones del baño se despiden el olor de las cañerías, debido a la falta de uso, se ha evaporado el agua y el sello hidráulico no existe.

Se evidencia la presencia de excrementos de roedores y cucarachas debido a la falta de aseo y desorden presente en el sitio.

No se puede probar el estado de las redes, toda vez que se encuentran cerrados y/o obstruidos los registros, no se realizan pruebas de flujo por la incertidumbre de si los desagües funcionan y para evitar inundaciones que afecten el material almacenado.



Debido al uso como depósito, el acabado de los pisos presenta desprendimientos parciales, fisuras y daños en el acabado de los pisos y muros cerámicos.

La porcelana de algunos de los lavamanos se encuentran fisurados debido a la caída de objetos contundentes que allí se almacenan tal como los pallets de la fotografía.

Las instalaciones sanitarias del segundo piso se encuentran descolgadas, de igual manera no se realizan pruebas de flujo por temor a filtraciones y/o inundaciones que dañen el material almacenado.

Por las condiciones de almacenamiento, es posible que estos desagües se encuentren fisurados por el acopio del material hasta la altura donde se encuentran estas instalaciones.

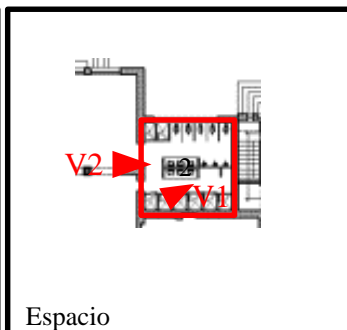

# BATALLÓN DE CADETES - "BACAD3" - EDIFICIO I ESCUELA MILITAR DE CADETES



## FOTOS

### DESCRIPCIÓN

El área de los baños, también se encuentra siendo usado como deposito, generando una sobre carga no calculada para la edificación.

La acumulación de material hasta el techo, y la manipulación de dicho material, ha podido poner en riesgo la integridad de los desagües del segundo piso que se encuentran descolgados.

Las instalaciones eléctricas no se encuentran en servicio, las tomas auxiliares en los baños no funcionan.

**NOTA:**  
Se requiere analizar la información aquí descrita para obtener un diagnóstico general de la edificación y solicitar estudios adicionales si hubiera lugar.

### ANOTACIONES

Ficha de diagnóstico:  
Detalle por espacios

**LOCALIZACIÓN**  
Batería de baños del  
Alojamiento de cadetes  
Ala izquierda - (Deposito)  
ESPACIO Nº 2  
**PISO 1**



1. Sobre almacenamiento.



2. Muros.



3. Lavamanos.



4. Cabinas sanitarias.



5. Pisos.

La manipulación del material almacenado ha deteriorado los acabados de los baños, se evidencia la rotura de los espejos, lavamanos, desprendimiento de los accesorios, rotura de las tapas de los sanitarios.

Las cabinas sanitarias son metálicas y presentan procesos de corrosión que hacen que en la parte inferior de las divisiones la pintura se este saltando y se evidencia la pérdida de sección del material.



Localización en Bogotá



Localización en Primer Piso

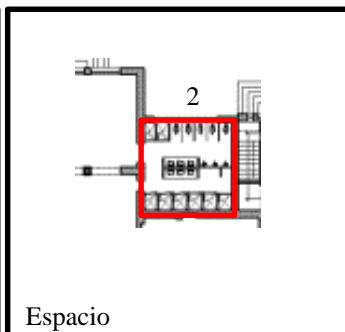

Espacio

Ficha Tipo:	2
Código:	F2
Ficha Nº:	17/132

Fotografía:	
Arq. Natalia Jiménez	
Elaboro Ficha:	
Arq. Fabián González	
VoBo:	
Arq. Camilo A. Castillo	

# BATALLÓN DE CADETES - "BACAD3" - EDIFICIO I ESCUELA MILITAR DE CADETES



Extrañamente el área destinada como deposito, que tiene acondicionada las estructuras de almacenamiento de material, se encuentra prácticamente vacío. Los estantes se encuentran simplemente apoyados en el piso, no se encuentran anclados a los muros.

El piso del deposito ha sido cubierto en un 95% con pallets de madera, a fin de proteger de la abrasión la placa de piso del edificio.

El deposito tiene tan solo una rejilla de ventilación, lo cual es insuficiente para este espacio y facilita lesiones por humedades de condensación en el techo del deposito, causando el desprendimiento de la pintura.

## FOTO N° V1

DESCRIPCIÓN

Vista hacía el centro del rastrillo o deposito.

ANOTACIONES

Ficha descriptiva:  
Recorrido por espacios

LOCALIZACIÓN:

Rastrillo - (Deposito)

ESPACIO N° 3  
PISO 1



Se evidencia que este espacio ha sido modificado, una de las paredes presenta una arcada tapiada con un muro que por su configuración fue construido posteriormente.

En el arco se evidencia una lesión en la mampostería, dicha lesión traspasa el muro.

Sobre la entrada, el muro presenta lesiones por humedades posiblemente proveniente de la filtración de la tubería que por allí baja o en su defecto por la fachada, se podrán realizar pruebas de flujo para descartar la tubería.

## FOTO N° V2

DESCRIPCIÓN

Vista desde el interior del rastrillo o deposito hacía el acceso.

ANOTACIONES

Ficha descriptiva:  
Recorrido por espacios

LOCALIZACIÓN  
Rastrillo - (Deposito)

ESPACIO N° 3  
PISO 1

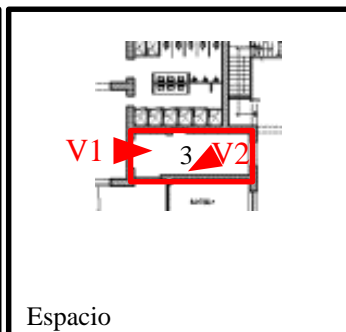
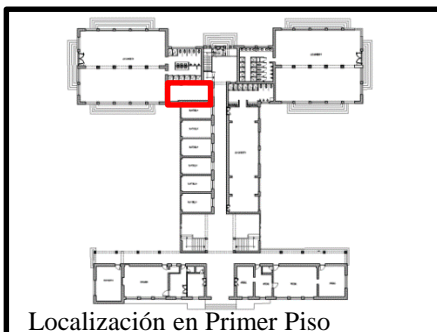

Ficha Tipo:	1
Código:	F1
Ficha N°:	18/132

Fotografía:	Arq. Natalia Jiménez
Elaboro Ficha:	Arq. Fabián González
VoBo:	Arq. Camilo A. Castillo

# BATALLÓN DE CADETES - "BACAD3" - EDIFICIO I ESCUELA MILITAR DE CADETES



## FOTOS

### DESCRIPCIÓN

Dentro del deposito, se evidencian muros de mampostería en bloque, donde no se cumple ningún tipo de normativa para su construcción, son muros simples de bloque que presenta pérdida de sección de algunas piezas, y una deficiente pega de mortero.

A nivel de piso, se evidencia en los espacios libres de pallets, desprendimientos parciales de la placa de piso.

### NOTA:

Se requiere analizar la información aquí descrita para obtener un diagnóstico general de la edificación y solicitar estudios adicionales si hubiera lugar.

### ANOTACIONES

Ficha de diagnóstico:  
Detalle por espacios

LOCALIZACIÓN  
Rastrillo - (Deposito)

ESPACIO N° 3  
PISO 1

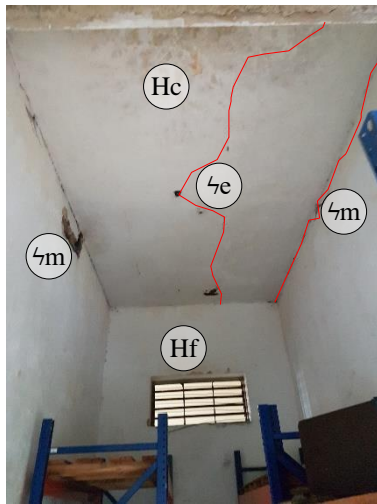

1. Cielo rasos.

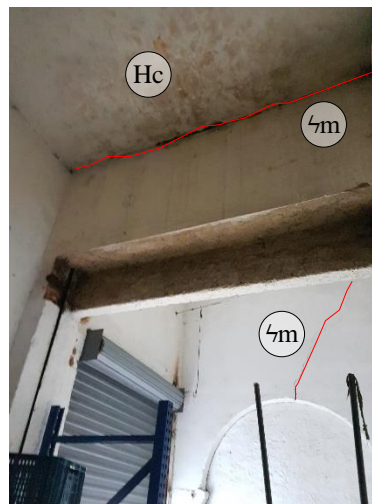

2. Cielo rasos.



3. Muros.



4. Pisos.

Se evidencian lesiones en la torta de cielo raso del deposito, en algunos puntos se ve la pérdida de material, donde se puede ver que la torta esta construida con mortero y malla con vena.

Como se menciono anteriormente, se evidencian lesiones por humedades por condensación por la falta de ventilación, así como humedades provenientes de la fachada.



Localización en Bogotá



Localización en Primer Piso

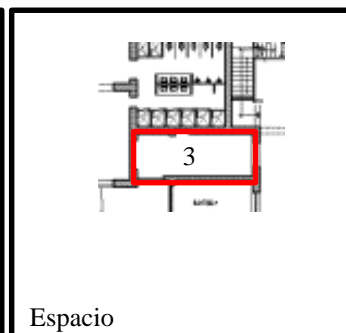

Espacio

Ficha Tipo:	2
Código:	F2
Ficha N°:	19/132

Fotografía:	
Arq. Natalia Jiménez	
Elaboro Ficha:	
Arq. Fabián González	
VoBo:	
Arq. Camilo A. Castillo	

# BATALLÓN DE CADETES - "BACAD3" - EDIFICIO I ESCUELA MILITAR DE CADETES



Estas áreas destinadas como depósitos, presentan a nivel general pequeñas fisuras y grietas en la torta inferior de la placa de entripiso.

Se evidencian en algunos de los depósitos o rastrillos, humedades por condensación que propician la creación de hongos y deterioran el acabado de los techos y las partes superiores de los muros.

El material almacenado no tienen ningún orden, y el manejo del material deteriora el acabado de los muros y los pisos, generando desprendimientos en los mismos.

## FOTO N° V1

DESCRIPCIÓN

Vista hacia el fondo del rastrillo o deposito.

ANOTACIONES

Ficha descriptiva:  
Recorrido por espacios

LOCALIZACIÓN:

Rastrillo - (Deposito)

ESPACIO N° 4-5-6-7-8-9  
PISO 1



El acceso a los rastrillos, esta controlado mediante unas cortinas metálicas enrollables, las cuales ya se encuentran afectadas por la corrosión, debido a la acción de la lluvia, se observa la perdida de sección de la lamina.

A nivel de piso, se ha colocado una placa de contrapiso en concreto esmaltado, para garantizar la durabilidad del piso y dar aislamiento al material del nivel del suelo, se observan dilataciones en estos pisos sin el sello adecuado, por donde se presentan filtraciones por capilaridad desde el terreno y por el agua que se filtra a través de los andenes perimetrales.

## FOTO N° V2

DESCRIPCIÓN

Vista desde el interior del rastrillo o deposito hacia el acceso.

ANOTACIONES

Ficha descriptiva:  
Recorrido por espacios

LOCALIZACIÓN  
Rastrillo - (Deposito)

ESPACIO N° 4-5-6-7-8-9  
PISO 1

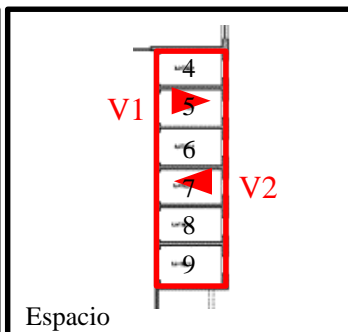
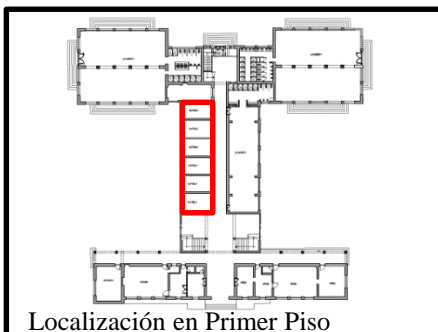

Ficha Tipo:	1
Código:	F1
Ficha N°:	20/132

Fotografía:	
Arq. Natalia Jiménez	
Elaboro Ficha:	
Arq. Fabián González	
VoBo:	
Arq. Camilo A. Castillo	

# BATALLÓN DE CADETES - "BACAD3" - EDIFICIO I ESCUELA MILITAR DE CADETES



## FOTOS

### DESCRIPCIÓN

Dentro del deposito, se observa que los muros tienen un acabado rustico sobre pañete, se observan reparaciones sobre la superficie.

A nivel de cielo rasos, se evidencian lesiones en la torta inferior, desprendimientos parciales y perdidas de material. También se encuentran humedades por condensación a falta de ventilación.

En los muros se observan golpes por el manejo del material almacenado, que han lesionado el mortero sin que haya sido reparado y por el contrario fue pintada la lesión.

### NOTA:

Se requiere analizar la información aquí descrita para obtener un diagnóstico general de la edificación y solicitar estudios adicionales si hubiera lugar.

### ANOTACIONES

Ficha de diagnóstico:  
Detalle por espacios

LOCALIZACIÓN  
Rastrillo - (Deposito)

ESPACIO N° 4-5-6-7-8-9  
PISO 1

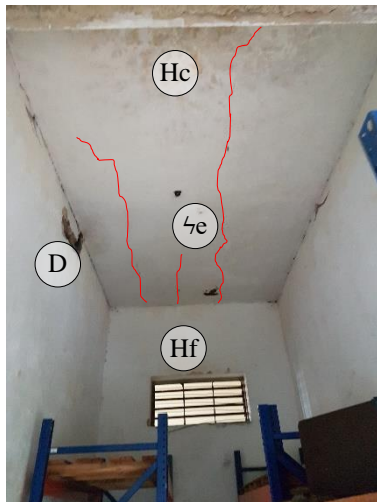

1. Cielo rasos.



2. Cielo rasos.

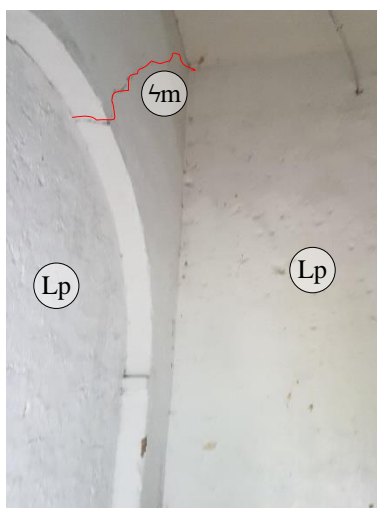

3. Muros.



4. Pisos.

Se descarta que la humedad presente en los cielo rasos sea por filtraciones de tubería, teniendo en cuenta que en el nivel superior se encuentra un área de alojamiento y el área de baños se encuentra distante de esta zona.

Se mantienen los pallets en el piso a fin de evitar la humedad del piso sobre el material almacenado.

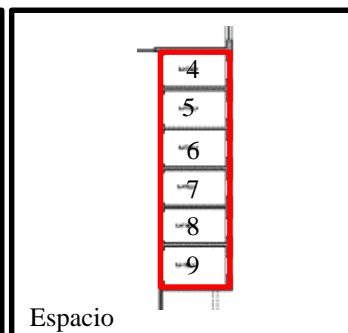
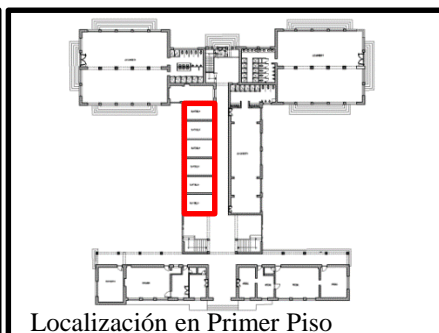

Ficha Tipo:	2
Código:	F2
Ficha N°:	21/132

Fotografía:	
Arq. Natalia Jiménez	
Elaboro Ficha:	
Arq. Fabián González	
VoBo:	
Arq. Camilo A. Castillo	

# BATALLÓN DE CADETES - "BACAD3" - EDIFICIO I ESCUELA MILITAR DE CADETES



Se observan humedades por filtración en los muros, y corrosión en la parte inferior de la puerta, se observan estructuras metálicas adosadas a los muros, acondicionadas como armerillos, puerta bajo escalera desprendida en mal estado.

## FOTO N° V1

### DESCRIPCIÓN

Vista hacía el acceso, se observan humedades en el muro de fachada y corrosión en la puerta de acceso.

### ANOTACIONES

Ficha descriptiva:  
Recorrido por espacios

### LOCALIZACIÓN:

Hall escalera posterior.

ESPACIO N° 10  
PISO 1

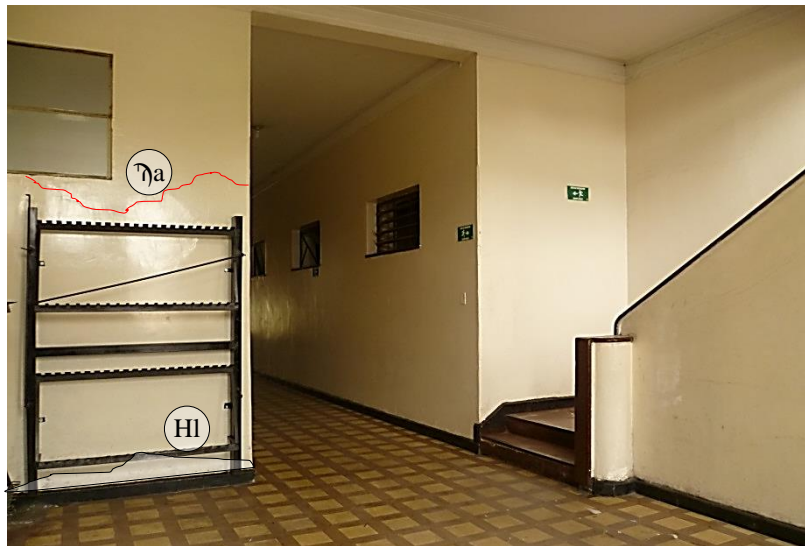

Se observa en buen estado de mantenimiento, sin embargo existen humedades en los muros, los pisos originales del edificio, presentan ya desgaste normal de uso pero se encuentran en buen estado.

## FOTO N° V2

### DESCRIPCIÓN

Vista desde el interior hacía el pasillo, se evidencian humedades por capilaridad en algunos muros y fisuras que se calcan en los acabados.

### ANOTACIONES

Ficha descriptiva:  
Recorrido por espacios

LOCALIZACIÓN  
Hall escalera posterior.

ESPACIO N° 10  
PISO 1

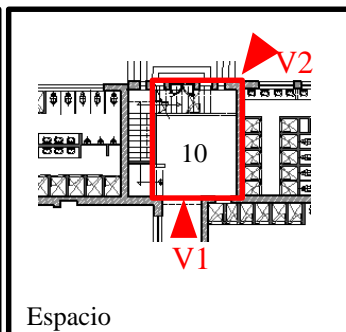

Ficha Tipo:	1
Código:	F1
Ficha N°:	22/132

Fotografía:	
Arq. Natalia Jiménez	
Elaboro Ficha:	
Arq. Fabián González	
VoBo:	
Arq. Camilo A. Castillo	

# BATALLÓN DE CADETES - "BACAD3" - EDIFICIO I ESCUELA MILITAR DE CADETES

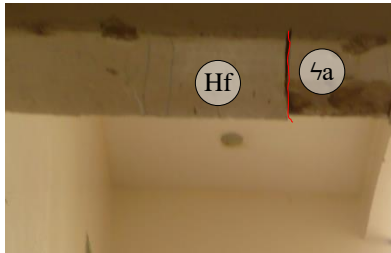

1. Cielo rasos.



2. Pisos.

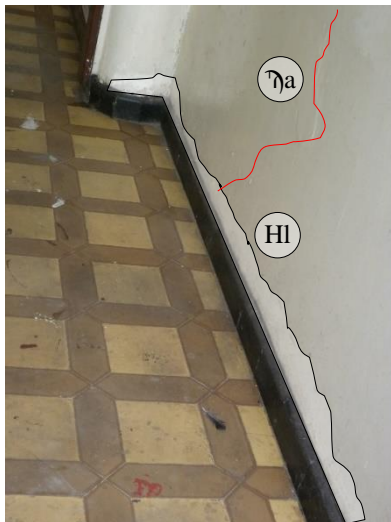

3. Guarda escobas.

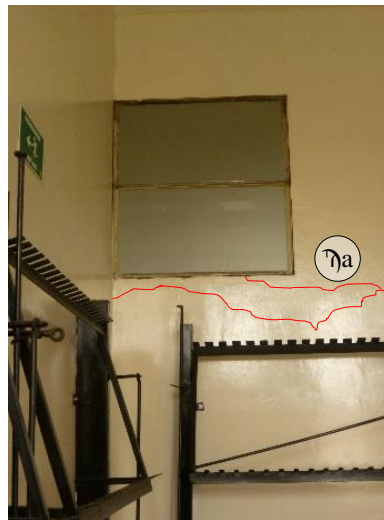

4. Muros.

## FOTOS

### DESCRIPCIÓN

Los cielo rasos presentan lesiones por humedades debido a la filtración de aguas lluvias, las cuales vienen desde la cubierta y han afectado los entpisos.

Algunos de los muros presentan humedades por capilaridad, que afectan la estabilidad del mortero y del acabado.

Se presentan pequeñas fisuras en los muros.

Los pisos se encuentran deteriorados en regular estado, con fisuras y grietas, además del desgaste natural.

### NOTA:

Se requiere analizar la información aquí descrita para obtener un diagnóstico general de la edificación y solicitar estudios adicionales si hubiera lugar.

### ANOTACIONES

Ficha de diagnostico:  
Detalle por espacios

LOCALIZACIÓN  
Hall escalera posterior.

ESPACIO N° 10  
PISO 1



Localización en Bogotá



Localización en Primer Piso

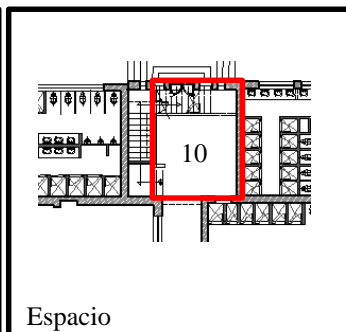

Espacio

Ficha Tipo:	2
Código:	F2
Ficha N°:	23/132

Fotografía:	
Arq. Natalia Jiménez	
Elaboro Ficha:	
Arq. Fabián González	
VoBo:	
Arq. Camilo A. Castillo	

**BATALLÓN DE CADETES - "BACAD3" - EDIFICIO I  
ESCUELA MILITAR DE CADETES**

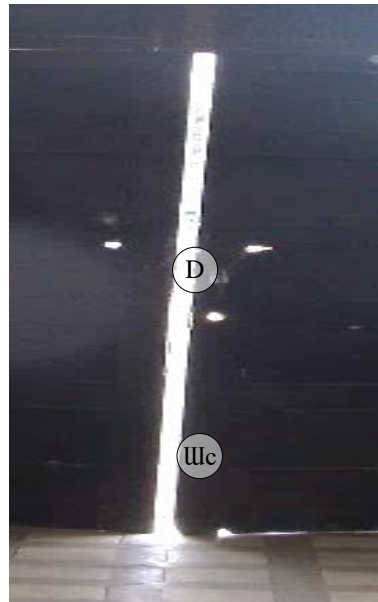
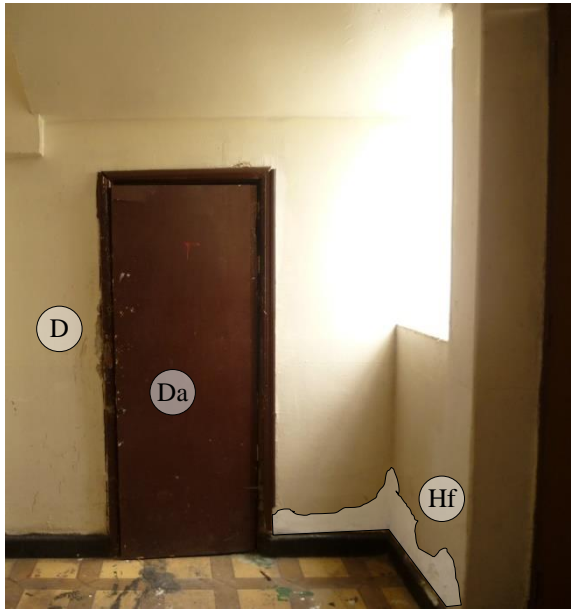

**FOTO N° V1**

DESCRIPCIÓN

Vista de frente a acceso deposito bajo escalera.

ANOTACIONES

Ficha descriptiva:  
Recorrido por espacios

LOCALIZACIÓN:

Deposito bajo escalera posterior.

ESPACIO N° 11  
PISO 1



**FOTO N° V2**

DESCRIPCIÓN

Vista desde el hall hacia el deposito bajo escalera.

ANOTACIONES

Ficha descriptiva:  
Recorrido por espacios

LOCALIZACIÓN

Deposito bajo escalera posterior.

ESPACIO N° 11  
PISO 1

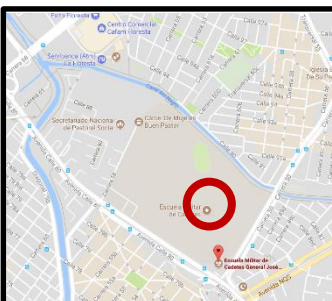

Localización en Bogotá

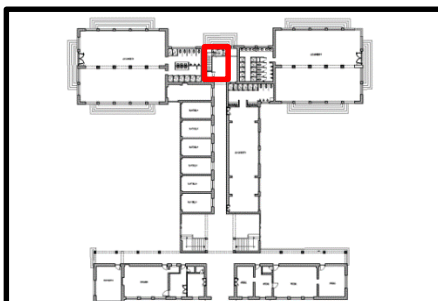

Localización en Primer Piso

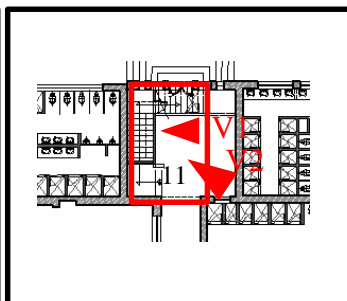

Espacio

Ficha Tipo:	1
Código:	F1
Ficha N°:	24/132

Fotografía:	
Arq. Natalia Jiménez	
Elaboro Ficha:	
Arq. Fabián González	
VoBo:	
Arq. Camilo A. Castillo	

**BATALLÓN DE CADETES - "BACAD3" - EDIFICIO I  
ESCUELA MILITAR DE CADETES**



**FOTOS**

**DESCRIPCIÓN**

Cielo rasos bajo escalera en buen estado, no se evidencian lesiones.

Los muros con deterioro en la parte inferior, debido a humedades por capilaridad del terreno.

Pisos en mal estado se evidencia la perforación realizada para la toma de muestras del estudio de suelos y cimentación.

**NOTA:**  
Se requiere analizar la información aquí descrita para obtener un diagnóstico general de la edificación y solicitar estudios adicionales si hubiera lugar.

**ANOTACIONES**

Ficha de diagnóstico:  
Detalle por espacios

**LOCALIZACIÓN**  
Deposito bajo escalera posterior.

**ESPACIO N° 11**  
**PISO 1**

Ficha Tipo:	2
Código:	F2
Ficha N°:	25/132

Fotografía:	
Arq. Juan S. Navia	
Elaboro Ficha:	
Arq. Fabián González	
VoBo:	
Arq. Camilo A. Castillo	



1. Cielo rasos.

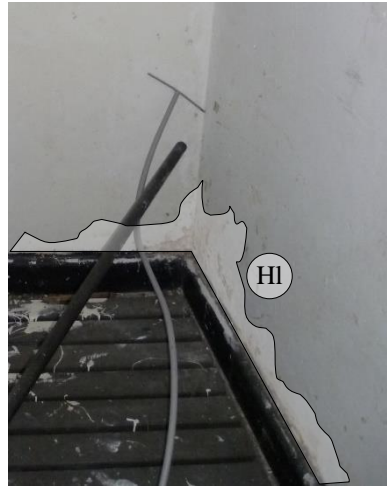

2. Muros.



3. Pisos.

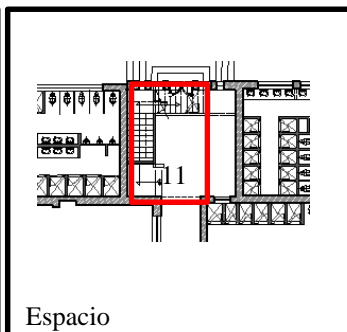

**BATALLÓN DE CADETES - "BACAD3" - EDIFICIO I  
ESCUELA MILITAR DE CADETES**

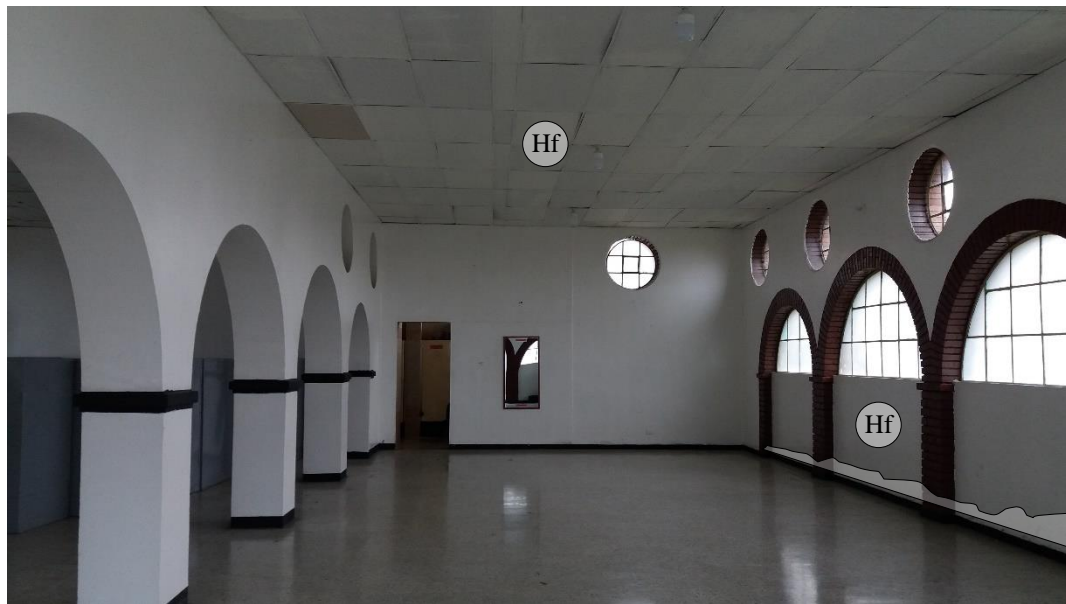

**FOTO N° V1**

DESCRIPCIÓN

Vista desde el acceso al interior del alojamiento.

ANOTACIONES

Ficha descriptiva:  
Recorrido por espacios

LOCALIZACIÓN:

Alojamiento de cadetes  
Ala derecha.

ESPACIO N° 12  
PISO 1



**FOTO N° V2**

DESCRIPCIÓN

Vista en diagonal desde la esquina lateral inferior del alojamiento.

ANOTACIONES

Ficha descriptiva:  
Recorrido por espacios

LOCALIZACIÓN  
Alojamiento de cadetes  
Ala derecha..

ESPACIO N° 12  
PISO 1

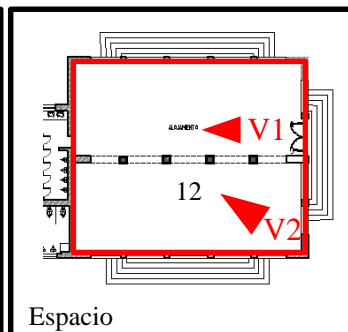

Ficha Tipo:	1
Código:	F1
Ficha N°:	26/132

Fotografía:	
Arq. Juan S. Navia	
Elaboro Ficha:	
Arq. Fabián González	
VoBo:	
Arq. Camilo A. Castillo	

# BATALLÓN DE CADETES - "BACAD3" - EDIFICIO I ESCUELA MILITAR DE CADETES



## FOTOS

### DESCRIPCIÓN

Cielo rasos modulares en buen estado, no son originales del edificio, se observa presencia de humedad en algunos módulos, y algunos otros se encuentran rotos o ausentes.

Muros con grietas al exterior y en algunos puntos al interior.

Pisos en aparente buen estado pero con problemas de pendiente como consecuencia del asentamiento de la edificación.

Guarda escobas con el desgaste natural del uso.

### NOTA:

Se requiere analizar la información aquí descrita para obtener un diagnóstico general de la edificación y solicitar estudios adicionales si hubiera lugar.

### ANOTACIONES

Ficha de diagnóstico:  
Detalle por espacios

LOCALIZACIÓN  
Alojamiento de cadetes  
Ala derecha..

ESPACIO N° 12  
PISO 1

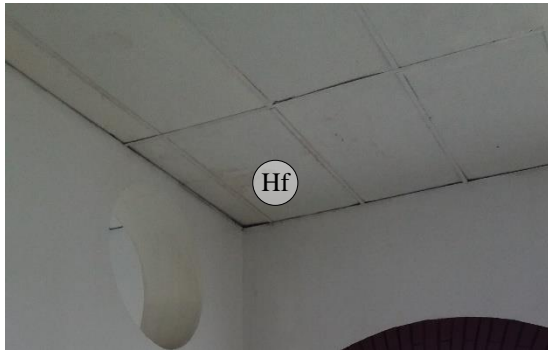

1. Cielo rasos.

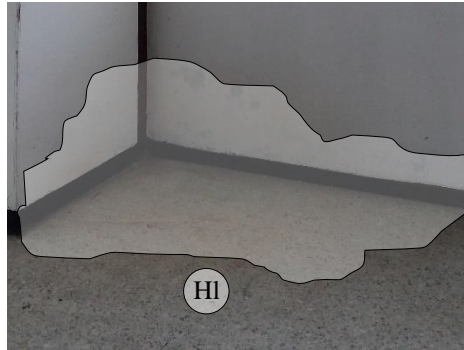

3. Pisos.



2. Muros.



4. Muros y Guarda escobas.



Localización en Bogotá



Localización en Primer Piso

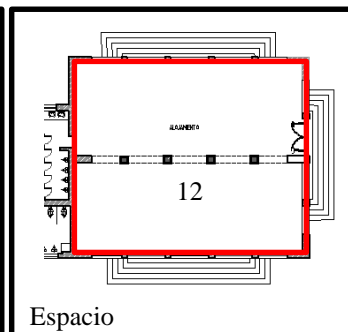

Espacio

Ficha Tipo:	2
Código:	F2
Ficha N°:	27/132

Fotografía:	
Arq. Juan S. Navia	
Elaboro Ficha:	
Arq. Fabián González	
VoBo:	
Arq. Camilo A. Castillo	

**BATALLÓN DE CADETES - "BACAD3" - EDIFICIO I  
ESCUELA MILITAR DE CADETES**



**FOTO N° V1**

DESCRIPCIÓN

Vista en diagonal sobre zona de lavamanos. En buen estado.

ANOTACIONES

Ficha descriptiva:  
Recorrido por espacios

LOCALIZACIÓN:

Batería de baños  
Alojamiento de cadetes  
Ala derecha

ESPACIO N° 13  
**PISO 1**

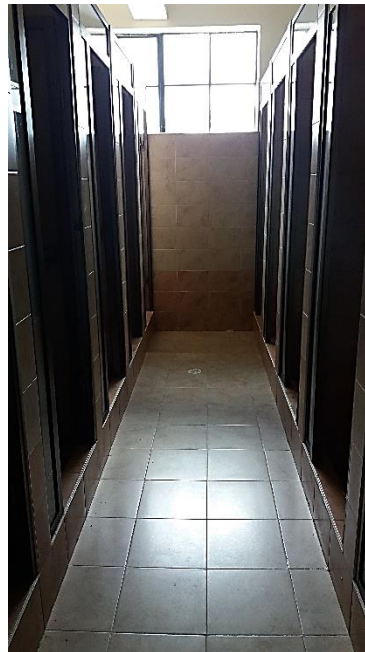

**FOTO N° V2**

DESCRIPCIÓN

Vista sobre el ingreso a los baños y sobre el pasillo de las duchas.

Acabados de piso y muros en buen estado

ANOTACIONES

Ficha descriptiva:  
Recorrido por espacios

LOCALIZACIÓN  
Batería de baños  
Alojamiento de cadetes  
Ala derecha..

ESPACIO N° 13  
**PISO 1**

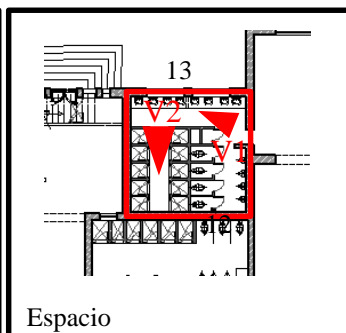

Ficha Tipo:	1
Código:	F1
Ficha N°:	28/132

Fotografía:	
Arq. Juan S. Navia	
Elaboro Ficha:	
Arq. Fabián González	
VoBo:	
Arq. Camilo A. Castillo	

# BATALLÓN DE CADETES - "BACAD3" - EDIFICIO I ESCUELA MILITAR DE CADETES



1. Cielo rasos y muros.



2. Pisos.



3. Aparatos.



4. Enchapes.



5. Cabinas duchas.

## FOTOS

### DESCRIPCIÓN

Baño sin cielo raso, instalaciones a la vista en buen estado sin filtraciones. Lesiones en los acabados de muro desprendimientos parciales por falta de soporte.

Pisos en regular estado de conservación, algunas fisuras en los enchapes y ligeros desgastes en los enchapes; eflorescencias químicas por productos de aseo y grasa en los enchapes de las duchas.

Aparatos sanitarios y orinales la mayoría en buen estado, puertas de cabinas sanitarias desmontadas.

### NOTA:

Se requiere analizar la información aquí descrita para obtener un diagnóstico general de la edificación y solicitar estudios adicionales si hubiera lugar.

### ANOTACIONES

Ficha de diagnóstico:  
Detalle por espacios

LOCALIZACIÓN  
Batería de baños  
Alojamiento de cadetes  
Ala derecha..  
ESPACIO N° 13  
PISO 1

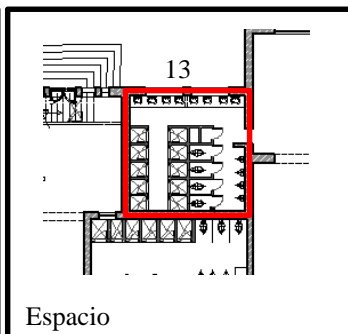

Ficha Tipo:	2
Código:	F2
Ficha N°:	29/132

Fotografía:	
Arq. Juan S. Navia	
Elaboro Ficha:	
Arq. Fabián González	
VoBo:	
Arq. Camilo A. Castillo	

# BATALLÓN DE CADETES - "BACAD3" - EDIFICIO I ESCUELA MILITAR DE CADETES



El alojamiento se encuentra en buen estado de conservación a nivel general, los pisos en regular estado, tienen un desgaste por el tiempo de uso, se evidencian fisuras o grietas en los mismos, en los muros se observan las calas que se realizaron para la toma de resistencia a las columnas.

## FOTO N° V1

### DESCRIPCIÓN

Vista en diagonal desde el acceso hacía el interior del alojamiento, cielo raso en madera adicional al diseño original.

### ANOTACIONES

Ficha descriptiva:  
Recorrido por espacios

### LOCALIZACIÓN:

Alojamiento de cadetes  
"Pesada".

ESPACIO N° 14  
PISO 1

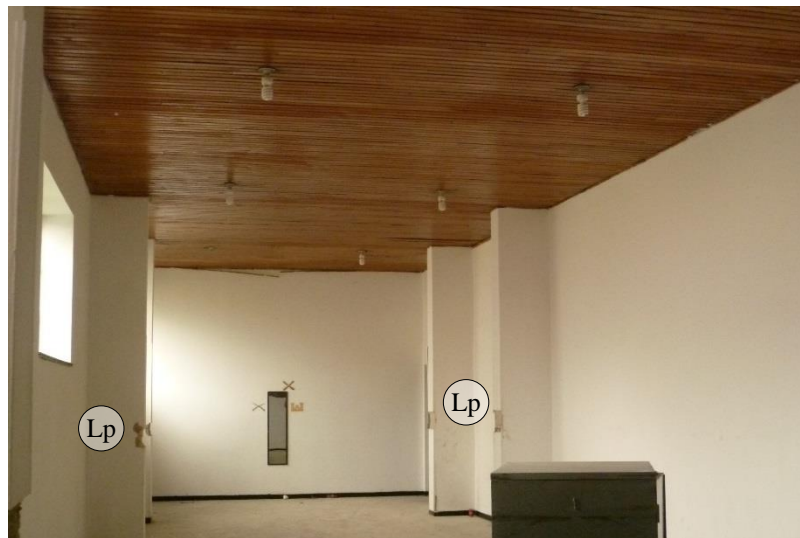

A nivel de cielo raso se observa un machihembrado en madera en buen estado, no se observan lesiones de consideración, tan solo algunos listones sueltos y deformados, la iluminación esta colgada de este cielo raso y se encuentra funcionando.

## FOTO N° V2

### DESCRIPCIÓN

Vista desde el interior del alojamiento hacía el acceso. No se observan lesiones en muros y pisos.

### ANOTACIONES

Ficha descriptiva:  
Recorrido por espacios

LOCALIZACIÓN  
Alojamiento de cadetes  
"Pesada".

ESPACIO N° 14  
PISO 1

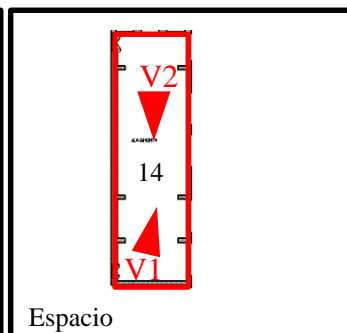
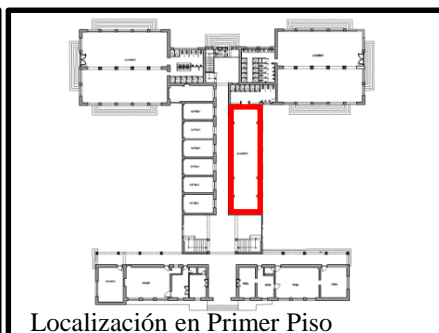

Ficha Tipo:	1
Código:	F1
Ficha N°:	30/132

Fotografía:	
Arq. Natalia Jiménez	
Elaboro Ficha:	
Arq. Fabián González	
VoBo:	
Arq. Camilo A. Castillo	

# BATALLÓN DE CADETES - "BACAD3" - EDIFICIO I ESCUELA MILITAR DE CADETES



## FOTOS

### DESCRIPCIÓN

Cielo rasos en listones de madera machihembrada en buen estado, algunos listones están desprendidos y requieren mantenimiento.

Pisos en regular estado, por desgaste natural del material, con fisuras leves.

Columnas y estructura con lesiones mecánicas provocadas, objeto de estudio de pruebas y ensayos de patología.

En los muros, se observan algunas humedades por capilaridad, las cuales han sido cubiertas con pintura sin recibir tratamiento.

### NOTA:

Se requiere analizar la información aquí descrita para obtener un diagnóstico general de la edificación y solicitar estudios adicionales si hubiera lugar.

### ANOTACIONES

Ficha de diagnóstico:  
Detalle por espacios

LOCALIZACIÓN  
Alojamiento de cadetes  
"Pesada"..

ESPACIO N° 14  
PISO 1



1. Cielo rasos.



2. Pisos.



3. Columnas.



4. Muros.



5. Carpintería.

Carpintería metálica en deteriorada por falta de mantenimiento, se evidencian daños en la estructura de la puerta, inexistencia de cerraduras y seguridad por medio de cadenas y candados. Algunas piezas ya se encuentran en proceso de corrosión y han sido pintadas sobre esta lesión sin solucionar el problema.

Desprendimientos menores en guarda escobas, debido al uso.



Localización en Bogotá

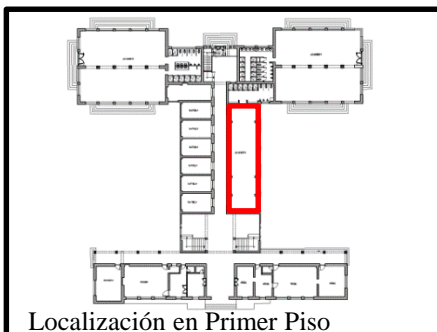

Localización en Primer Piso

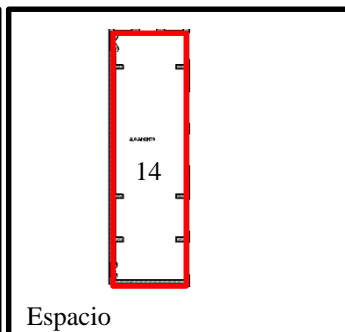

Espacio

Ficha Tipo:	2
Código:	F2
Ficha N°:	31/132

Fotografía:	
Arq. Natalia Jiménez	
Elaboro Ficha:	
Arq. Fabián González	
VoBo:	
Arq. Camilo A. Castillo	

**BATALLÓN DE CADETES - "BACAD3" - EDIFICIO I  
ESCUELA MILITAR DE CADETES**



**FOTO N° V1**

**DESCRIPCIÓN**

Vista hacia el área de lavamanos en buen estado, se observa desprendimiento de enchape.

**ANOTACIONES**

Ficha descriptiva:  
Recorrido por espacios

**LOCALIZACIÓN:**

Batería de baños  
Alojamiento de cadetes  
"Pesada".

ESPACIO N° 15  
PISO 1



**FOTO N° V2**

**DESCRIPCIÓN**

Desprendimiento parcial en el cielo raso, lesiones en mampostería causadas por la instalación de calentadores, eflorescencias en enchapes por oxidación.

**ANOTACIONES**

Ficha descriptiva:  
Recorrido por espacios

LOCALIZACIÓN  
Batería de baños  
Alojamiento de cadetes  
"Pesada".

ESPACIO N° 15  
PISO 1



Localización en Bogotá



Localización en Primer Piso

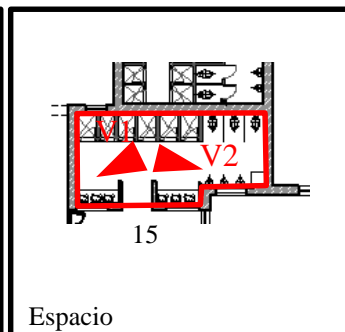

Espacio

Ficha Tipo:	1
Código:	F1
Ficha N°:	32/132

Fotografía:	
Arq. Natalia Jiménez	
Elaboro Ficha:	
Arq. Fabián González	
VoBo:	
Arq. Camilo A. Castillo	

# BATALLÓN DE CADETES - "BACAD3" - EDIFICIO I ESCUELA MILITAR DE CADETES



## FOTOS

### DESCRIPCIÓN

Cielo rasos en regular estado, estructura descolgada y cortada en varias secciones, remplazos de lamina con otro material.

Pisos con un alto nivel de desgaste por trafico, el esmalte de la cerámica ya se encuentra deteriorado y se ven rastros de la estructura cerámica del material.

Se debe revisar la instalación de gas, todos calentadores de gas, toda vez que se encuentran afectando las fachadas.

### NOTA:

Se requiere analizar la información aquí descrita para obtener un diagnóstico general de la edificación y solicitar estudios adicionales si hubiera lugar.

### ANOTACIONES

Ficha de diagnostico:  
Detalle por espacios

LOCALIZACIÓN  
Batería de baños  
Alojamiento de cadetes  
"Pesada".

ESPACIO N° 15  
PISO 1



1. Cielo rasos.

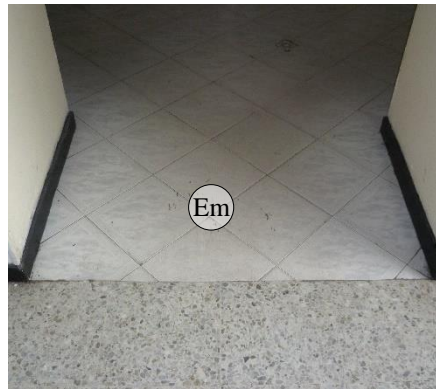

2. Pisos.



3. Columnas.

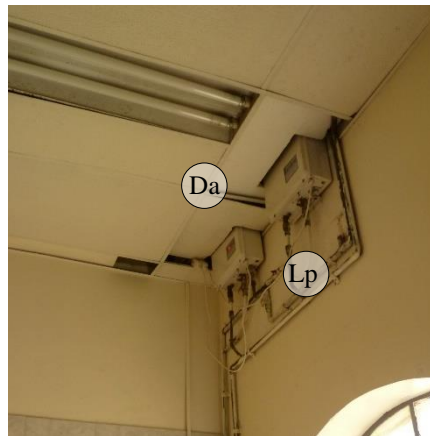

4. Muros.

Cielo raso modular en regular estado, se observa la ausencia de algunas piezas, la estructura metálica desnivelada, el uso de paneles de otra especificación para remplazar las lamina averiadas. A nivel de enchapes, se encuentran en buen estado los muros, excepto unas manchas de corrosión en el área donde se encontraba un calentador acumulador, el enchape de piso si se encuentra bastante desgastado por el uso.

Se observa la instalación de calentadores de gas sobre los muros de fachada, afectando la mampostería, y los cielo rasos, adicionalmente, no se encuentran correctamente instalados, y se deben garantizar los niveles de ventilación del espacio para el uso de gasodomésticos.

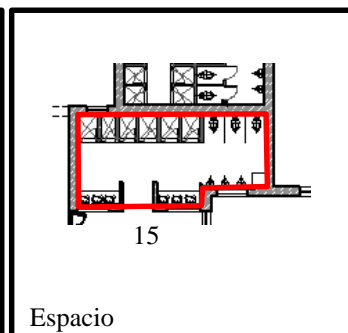

Ficha Tipo:	2
Código:	F2
Ficha N°:	33/132

Fotografía:	Arq. Natalia Jiménez
Elaboro Ficha:	Arq. Fabián González
VoBo:	Arq. Camilo A. Castillo

# BATALLÓN DE CADETES - "BACAD3" - EDIFICIO I ESCUELA MILITAR DE CADETES

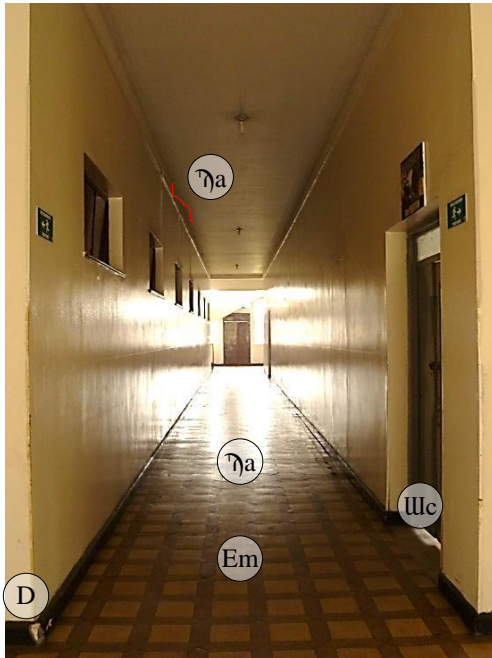

A nivel general, este espacio se encuentra en buen estado, no se evidencian lesiones significativas, el piso en regular estado con desgaste natural por uso y fisuras, golpes leves en los muros y pequeñas humedades por capilaridad que han sido pintadas pero no tratadas.

A nivel de cielo raso, se observan lesiones en las cornisas de yeso, en la placa se observan fisuras sobre las cuales han sido aplicadas capas de pintura sin solucionar y reparar dichas lesiones.

A nivel de carpintería, se observa que la ventanearía presenta deterioro natural del material, las puertas se encuentran deterioradas, no existen cerraduras para las puertas, se cierran a través de cadenas que pasan a través de orificios en la lamina de la puerta.

En la parte inferior se ven restos de corrosión y golpes contundentes que han deformado las hojas metálicas de la puerta, algunos de los marcos se encuentran sueltos forzando la apertura y cierre de las puertas.

## FOTO N° V1

### DESCRIPCIÓN

Vista frontal desde el hall de acceso hacia la escalera posterior.

### ANOTACIONES

Ficha descriptiva:  
Recorrido por espacios

### LOCALIZACIÓN:

Pasillo central.

ESPACIO N° 16  
PISO 1



## FOTO N° V2

### DESCRIPCIÓN

Vista desde el final del hall hacia el acceso principal del edificio.

### ANOTACIONES

Ficha descriptiva:  
Recorrido por espacios

### LOCALIZACIÓN

Pasillo central.

ESPACIO N° 16  
PISO 1

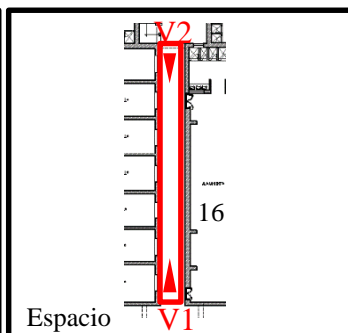
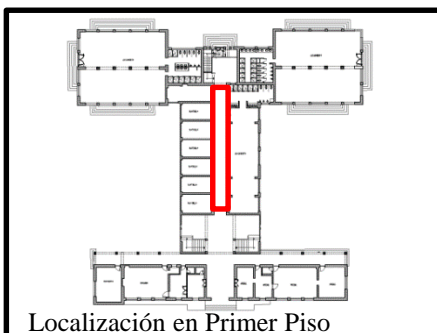

Ficha Tipo:	1
Código:	F1
Ficha N°:	34/132

Fotografía:	
Arq. Natalia Jiménez	
Elaboro Ficha:	
Arq. Fabián González	
VoBo:	
Arq. Camilo A. Castillo	

# BATALLÓN DE CADETES - "BACAD3" - EDIFICIO I ESCUELA MILITAR DE CADETES



## FOTOS

### DESCRIPCIÓN

Cielo rasos en regular estado, se evidencian fisuras no tratadas y pintadas y algunos rastros de humedades.

Pisos en regular estado, con desgaste natural por erosión mecánica causada por el uso, presencia de fisuras leves y desprendimientos.

Muros en aparente buen estado, presentan fisuras que han sido tapadas con pintura, pero no solucionada, presenta desprendimiento de protectores de esquinas.

Carpintería metálica deteriorada, existen rastros de corrosión en los ángulos metálicos, así como soldaduras rotas.

### NOTA:

Se requiere analizar la información aquí descrita para obtener un diagnóstico general de la edificación y solicitar estudios adicionales si hubiera lugar.

### ANOTACIONES

Ficha de diagnóstico:  
Detalle por espacios

### LOCALIZACIÓN

Pasillo central.

ESPACIO N° 16  
PISO 1

Ficha Tipo:	2
Código:	F2
Ficha N°:	35/132

Fotografía:	
Arq. Natalia Jiménez	
Elaboro Ficha:	
Arq. Fabián González	
VoBo:	
Arq. Camilo A. Castillo	

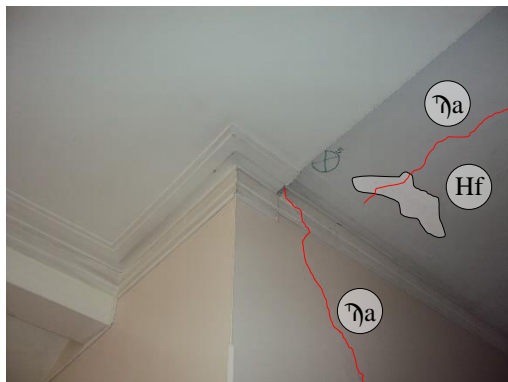

1. Cielo rasos.

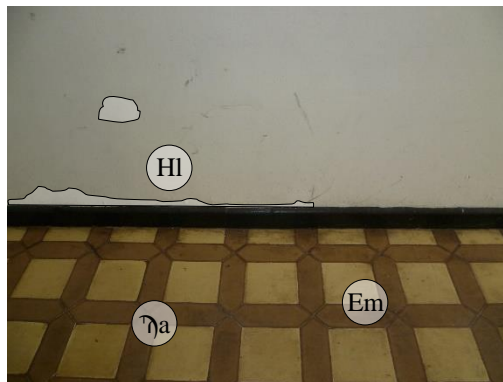

2. Pisos.



3. Muros.



4. Carpintería metálica.

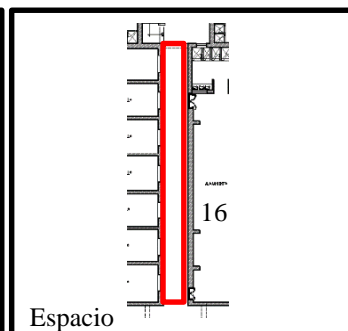
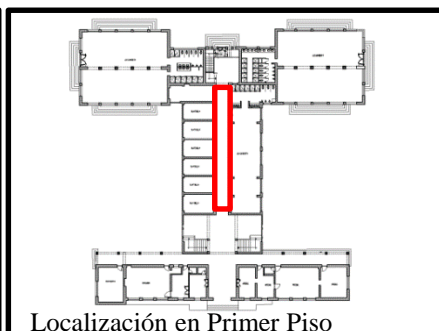

**BATALLÓN DE CADETES - "BACAD3" - EDIFICIO I  
ESCUELA MILITAR DE CADETES**



**FOTO N° V1**

**DESCRIPCIÓN**

Vista descendente desde el descanso hacia el inicio de la escalera.

**ANOTACIONES**

Ficha descriptiva:  
Recorrido por espacios

**LOCALIZACIÓN:**

Escalera Ala izquierda.

ESPACIO N° 17  
PISO 1



**FOTO N° V2**

**DESCRIPCIÓN**

Vista frontal desde el inicio de la escalera.

**ANOTACIONES**

Ficha descriptiva:  
Recorrido por espacios

**LOCALIZACIÓN**

Escalera Ala izquierda.

ESPACIO N° 17  
PISO 1

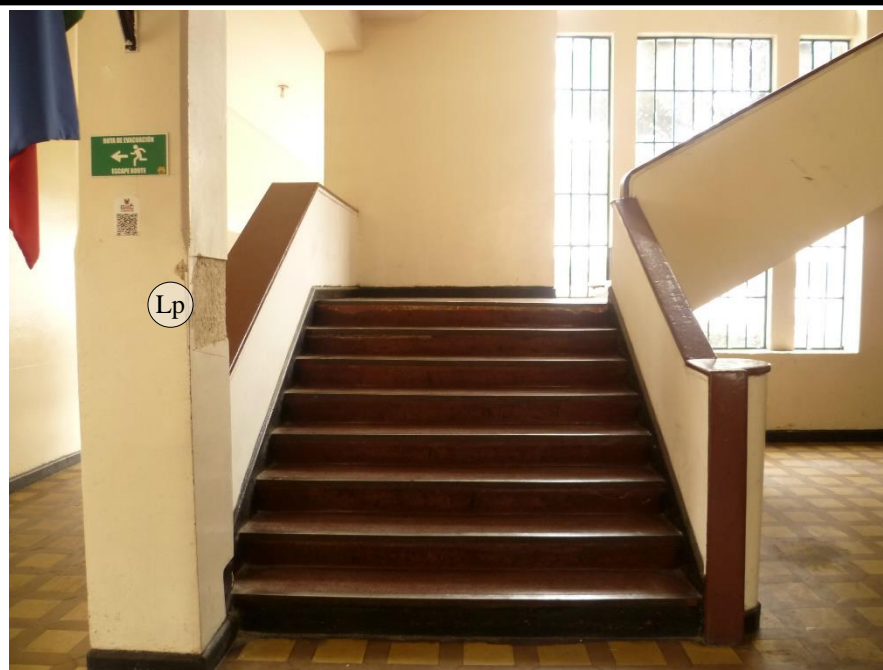

Ficha Tipo:	1
Código:	F1
Ficha N°:	36/132

Fotografía:	
Arq. Natalia Jiménez	
Elaboro Ficha:	
Arq. Fabián González	
VoBo:	
Arq. Camilo A. Castillo	

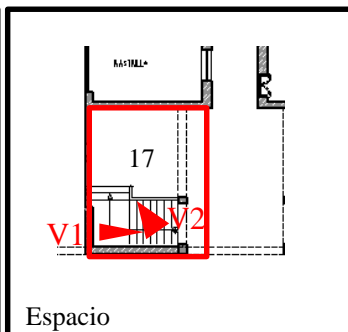

# BATALLÓN DE CADETES - "BACAD3" - EDIFICIO I ESCUELA MILITAR DE CADETES



## FOTOS

### DESCRIPCIÓN

No se observa pirlan o material de dilatación entre los dos materiales de acabado (escalera y pasillo).

La escalera presenta lesiones a nivel de acabado, se observa el desprendimiento parcial o total del ángulo que sirve como nariz en algunos de los pasos, generando el desprendimiento y pérdida de material de acabado en los pasos, dañando los filos de la escalera.

Se observa la cala para la toma de resistencia a las columnas de concreto.

### NOTA:

Se requiere analizar la información aquí descrita para obtener un diagnóstico general de la edificación y solicitar estudios adicionales si hubiera lugar.

### ANOTACIONES

Ficha de diagnóstico:  
Detalle por espacios

### LOCALIZACIÓN

Escalera Ala izquierda

ESPACIO N° 17  
PISO 1

Ficha Tipo:	2
Código:	F2
Ficha N°:	37/132

Fotografía:	
Arq. Juan S. Navia	
Elaboro Ficha:	
Arq. Fabián González	
VoBo:	
Arq. Camilo A. Castillo	



1. Remate en pisos..



2. Acabado escalera..

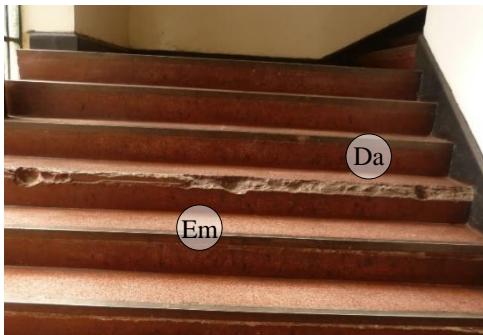

3. Contra huellas.



4. Columnas.

La escalera presenta diferencias en la altura de las contrahuellas, a si como en la longitud de las huellas, es una diferencia ligera en algunos de los pasos.

El desprendimiento de las narices metálicas de la escalera y los daños en el acabado, generan las diferencias mas significativas en las longitudes de las huellas y pueden causar accidentes.

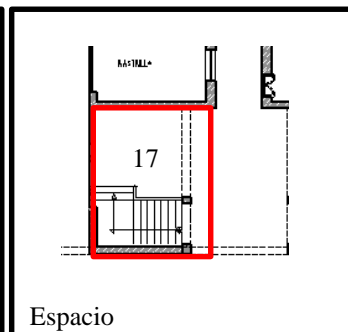

**BATALLÓN DE CADETES - "BACAD3" - EDIFICIO I  
ESCUELA MILITAR DE CADETES**



**FOTO N° V1**

DESCRIPCIÓN

Vista desde la escalera  
A la derecha hacia el hall.

ANOTACIONES

Ficha descriptiva:  
Recorrido por espacios

LOCALIZACIÓN:

Hall principal.

ESPACIO N° 18  
PISO 1

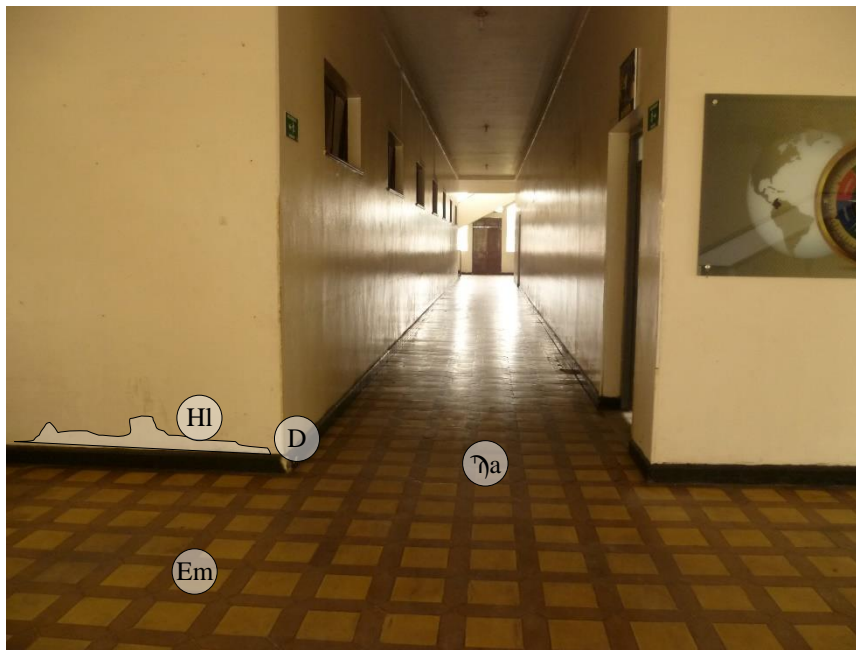

**FOTO N° V2**

DESCRIPCIÓN

Vista frontal desde el hall  
hacia la salida posterior.

ANOTACIONES

Ficha descriptiva:  
Recorrido por espacios

LOCALIZACIÓN

Hall principal.

ESPACIO N° 18  
PISO 1

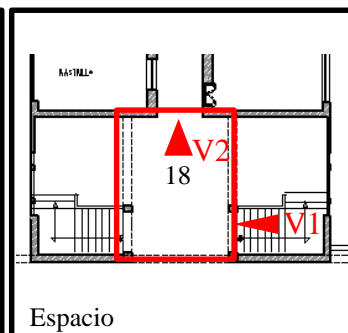

Ficha Tipo:	1
Código:	F1
Ficha N°:	38/132

Fotografía:	
Arq. Natalia Jiménez	
Elaboro Ficha:	
Arq. Fabián González	
VoBo:	
Arq. Camilo A. Castillo	

# BATALLÓN DE CADETES - "BACAD3" - EDIFICIO I ESCUELA MILITAR DE CADETES



## FOTOS

### DESCRIPCIÓN

Pisos en estado buen estado, se observan piezas desgastadas por el uso, así como piezas con manchas por agentes químicos que han deteriorado el enchape.

En este sector los muros se encuentran en buen estado, se evidencian algunas humedades por capilaridad y por filtración en el muro de fachada próximo a la ventana.

### NOTA:

Se requiere analizar la información aquí descrita para obtener un diagnóstico general de la edificación y solicitar estudios adicionales si hubiera lugar.

### ANOTACIONES

Ficha de diagnóstico:  
Detalle por espacios

### LOCALIZACIÓN

Hall principal.  
ESPACIO N° 18  
PISO 1

Ficha Tipo:	2
Código:	F2
Ficha N°:	39/132

Fotografía:	
Arq. Juan S. Navia	
Elaboro Ficha:	
Arq. Fabián González	
VoBo:	
Arq. Camilo A. Castillo	

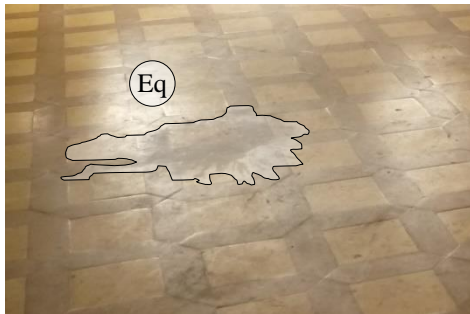

1. Pisos.



2. Muros.

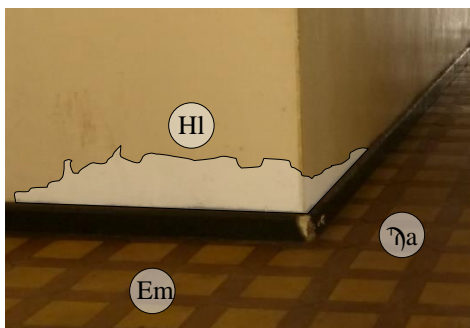

3. Contra huellas.

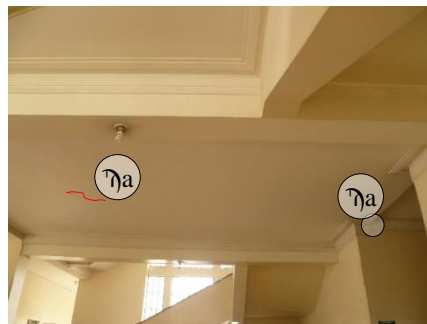

4. Cielo raso.

A nivel general, este espacio se encuentra bien conservado, no presenta lesiones importantes en sus materiales, en el piso presente deterioro de algunas unidades por desgaste natural, así como un ataque químico por una sustancia desconocida que mancho el piso.

El cielo raso se encuentra en buen estado, se observan algunas fisuras calcadas en la pintura y juntas dilatadas en las molduras de yeso. En el punto de conexión de la estructura en concreto con la estructura de madera, se observa fisuras en cielos por falta de dilataciones.

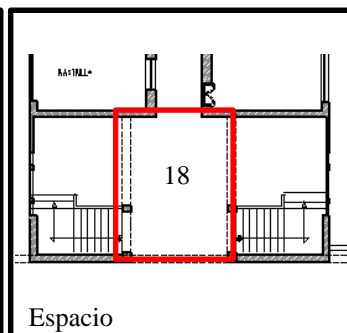

# BATALLÓN DE CADETES - "BACAD3" - EDIFICIO I ESCUELA MILITAR DE CADETES



## FOTO N° V1

### DESCRIPCIÓN

Vista frontal al inicio de la escalera ala derecha.

### ANOTACIONES

Ficha descriptiva:  
Recorrido por espacios

### LOCALIZACIÓN:

Escalera Ala derecha.

ESPACIO N° 19  
PISO 1

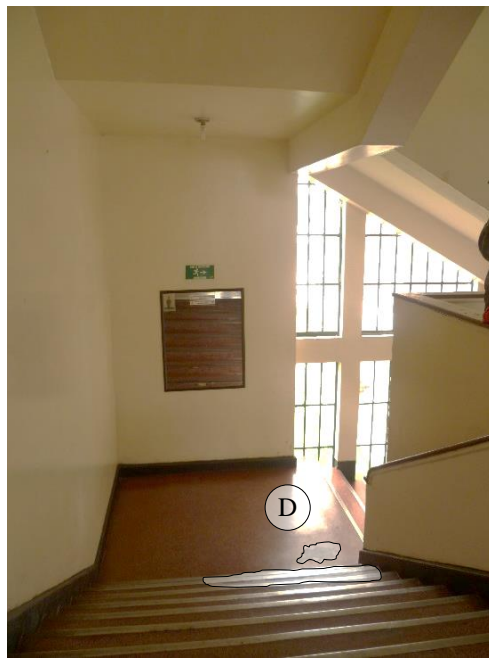

## FOTO N° V2

### DESCRIPCIÓN

Vista descendente hacia descanso desde el segundo piso. Se observan desprendimiento del pirlan y de la nariz del paso.

### ANOTACIONES

Ficha descriptiva:  
Recorrido por espacios

### LOCALIZACIÓN

Escalera Ala derecha.

ESPACIO N° 19  
PISO 1

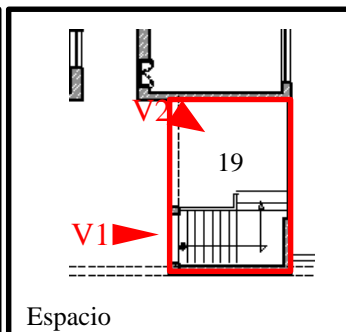

Ficha Tipo:	1
Código:	F1
Ficha N°:	40/132

Fotografía:	Arq. Natalia Jiménez
Elaboro Ficha:	Arq. Fabián González
VoBo:	Arq. Camilo A. Castillo

# BATALLÓN DE CADETES - "BACAD3" - EDIFICIO I ESCUELA MILITAR DE CADETES



## FOTOS

### DESCRIPCIÓN

El acabado de las escaleras presenta un desgaste natural del material, esta escalera presenta un mayor deterioro que la del frente, se reitera el desprendimiento de los esquíneros metálicos que protegen la nariz de la escalera y por consecuencia desprendimientos del material de acabado.

En el descanso de la escalera, se observa una reparación que se realizó al acabado de la escalera, sin embargo no se utilizó el mismo material sino se relleno en mortero.

### NOTA:

Se requiere analizar la información aquí descrita para obtener un diagnóstico general de la edificación y solicitar estudios adicionales si hubiera lugar.

### ANOTACIONES

Ficha de diagnóstico:  
Detalle por espacios

### LOCALIZACIÓN

Escalera Ala derecha

ESPACIO N° 19  
PISO 1

Ficha Tipo:	2
Código:	F2
Ficha N°:	41/132

Fotografía:	
Arq. Juan S. Navia	
Elaboro Ficha:	
Arq. Fabián González	
VoBo:	
Arq. Camilo A. Castillo	



1. Pisos.

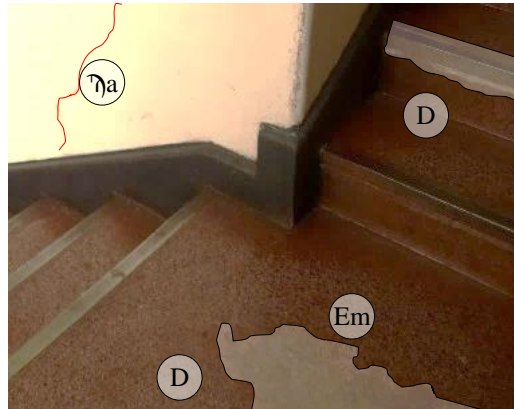

2. Guarda escobas.

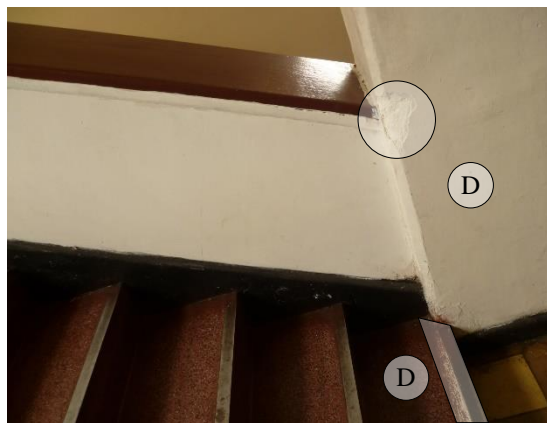

3. Muros y columnas.



4. Remate de muro pasamanos.

Es reiterativo el desprendimiento de los ángulos metálicos de la escalera, toda vez que estos elementos son adicionales al diseño original y fueron colocados para proteger la nariz de las escaleras de los golpes y del tránsito pesado de los cadetes, el material de adherencia entre el enchape y el ángulo metálico se ha deteriorado y por esa razón se observa el desprendimiento y las lesiones en los pasos.

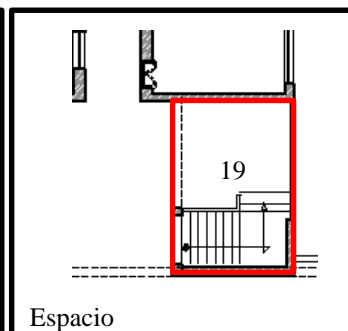
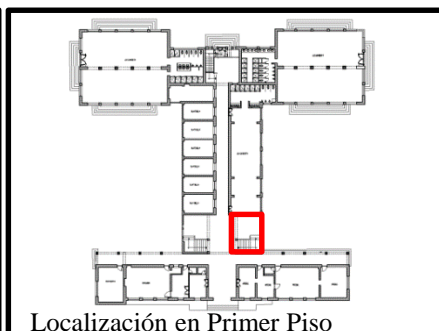

# BATALLÓN DE CADETES - "BACAD3" - EDIFICIO I ESCUELA MILITAR DE CADETES

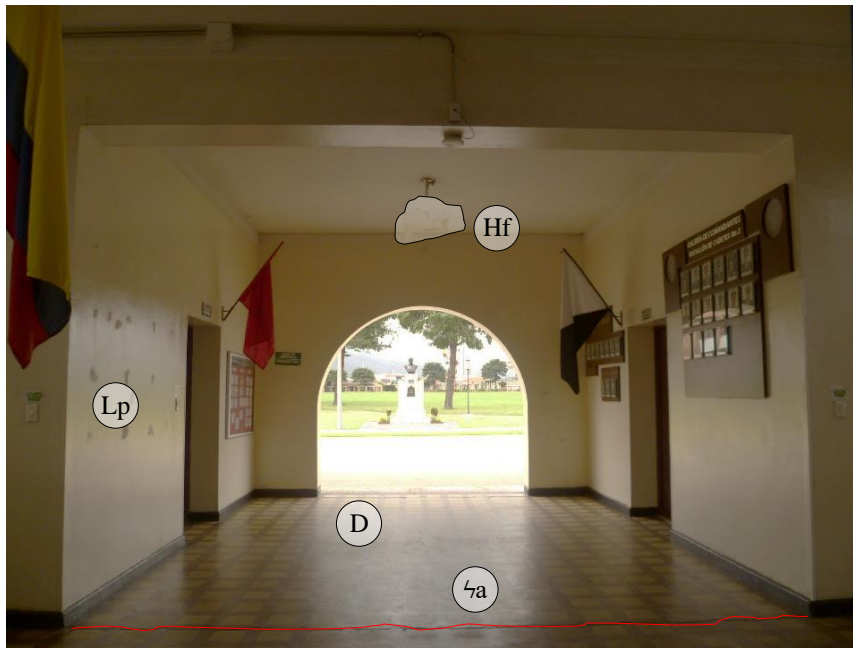

## FOTO N° V1

### DESCRIPCIÓN

Vista desde el hall de las escaleras hacia el acceso. Lesión en el acabado que marca la ausencia de dilatación en el piso.

### ANOTACIONES

Ficha descriptiva:  
Recorrido por espacios

### LOCALIZACIÓN:

Acceso principal.

ESPACIO N° 20  
PISO 1



## FOTO N° V2

### DESCRIPCIÓN

Vista diagonal desde el acceso hacia las escaleras del ala derecha.

Desgaste del acabado de piso normal por años de uso.

### ANOTACIONES

Ficha descriptiva:  
Recorrido por espacios

### LOCALIZACIÓN

Acceso principal.

ESPACIO N° 20  
PISO 1

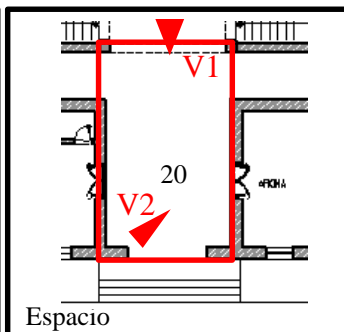

Ficha Tipo:	1
Código:	F1
Ficha N°:	42/132

Fotografía:	
Arq. Natalia Jiménez	
Elaboro Ficha:	
Arq. Fabián González	
VoBo:	
Arq. Camilo A. Castillo	

# BATALLÓN DE CADETES - "BACAD3" - EDIFICIO I ESCUELA MILITAR DE CADETES



## FOTOS

### DESCRIPCIÓN

Cielo raso deteriorado con presencia de humedades por filtraciones de agua lluvia de cubierta, presenta desprendimiento de material de acabado del cielo raso.

Lesión en el enchape en la entrada, causa probable la dilatación del acabado por cambio de geometría, acabado del piso en buen estado con desgaste por uso normal de la edificación.

Muros en buen estado, en este sector no se observan humedades por capilaridad.

**NOTA:**  
Se requiere analizar la información aquí descrita para obtener un diagnóstico general de la edificación y solicitar estudios adicionales si hubiera lugar.

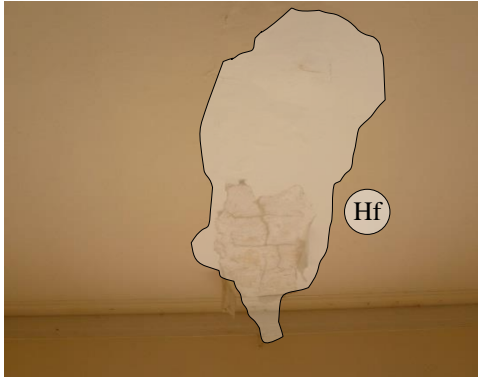

1. Cielo raso.

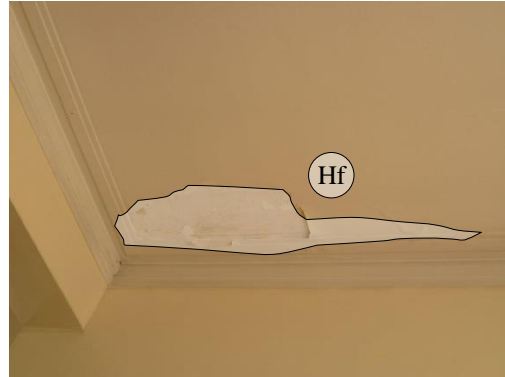

2. Cielo raso.

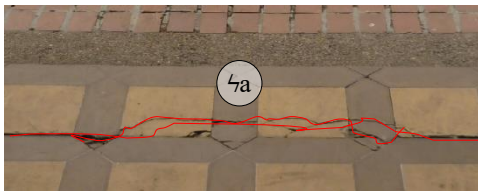
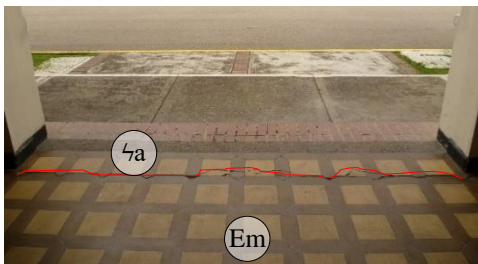

3. Pisos.



4. Muros.

Se presenta una humedad por filtración grave, que esta afectando la estructura del entrepiso que viene desde la cubierta. Con motivo de las fuertes lluvias, existe una falla en la cubierta por rotura de tejas y desplazamiento de las piezas de cubierta, que han permitido la filtración del agua lluvia desde la cubierta hasta el primer piso, deteriorando los entrepisos y cielo rasos en los tres niveles del edificio.

### ANOTACIONES

Ficha de diagnostico:  
Detalle por espacios

### LOCALIZACIÓN

Acceso principal.

ESPACIO N° 20  
PISO 1



Localización en Bogotá



Localización en Primer Piso

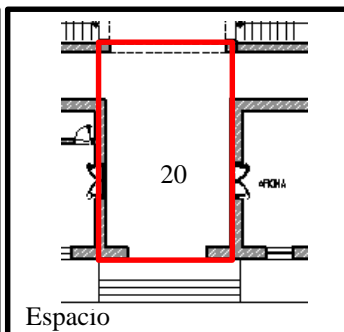

Espacio

Ficha Tipo:	2
Código:	F2
Ficha N°:	43/132

Fotografía:	
Arq. Juan S. Navia	
Elaboro Ficha:	
Arq. Fabián González	
VoBo:	
Arq. Camilo A. Castillo	

**BATALLÓN DE CADETES - "BACAD3" - EDIFICIO I  
ESCUELA MILITAR DE CADETES**



**FOTO N° V1-2**

**DESCRIPCIÓN**

Vista 1 desde el hall de las escaleras hacia el final del pasillo.  
Vista 2 desde el fondo del pasillo hacia el hall de las escaleras.

**ANOTACIONES**

Ficha descriptiva:  
Recorrido por espacios

**LOCALIZACIÓN:**

Pasillo lateral izquierdo.

ESPACIO N° 22  
PISO 1



**FOTO N° V3**

**DESCRIPCIÓN**

Vista diagonal desde el pasillo hacia el casino de cadetes.

**ANOTACIONES**

Ficha descriptiva:  
Recorrido por espacios

**LOCALIZACIÓN**

Pasillo lateral izquierdo.

ESPACIO N° 21  
PISO 1

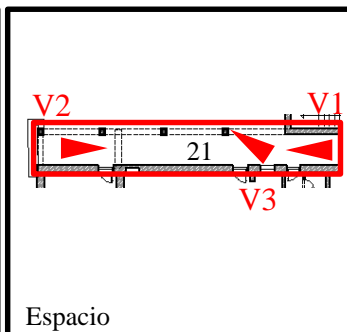

Ficha Tipo:	1
Código:	F1
Ficha N°:	44/132

Fotografía:	
Arq. Natalia Jiménez	
Elaboro Ficha:	
Arq. Fabián González	
VoBo:	
Arq. Camilo A. Castillo	

# BATALLÓN DE CADETES - "BACAD3" - EDIFICIO I ESCUELA MILITAR DE CADETES



1. Cielo raso.



2. Vigas aéreas.



3. Muros.

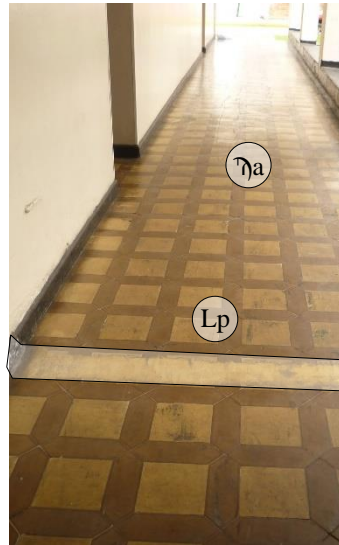

4. Pisos.

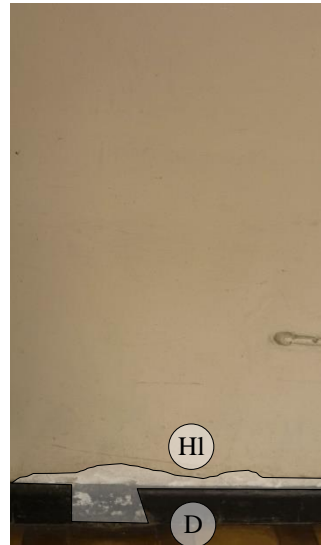

5. Guarda escobas.

## FOTOS

### DESCRIPCIÓN

En esta área, no se observan lesiones en el cielo raso, presenta un buen estado de conservación.

En el área exterior, se observa desprendimiento del mortero de recubrimiento en la viga que da fachada interna al edificio, se evidencia un resane provisional en mortero.

Mampostería interna en buen estado, en la fachada se observan erosiones en algunas piezas de mampostería,.

Pisos desgastados por el uso y con un mayor proceso de erosión por exposición al ambiente exterior.

### NOTA:

Se requiere analizar la información aquí descrita para obtener un diagnóstico general de la edificación y solicitar estudios adicionales si hubiera lugar.

### ANOTACIONES

Ficha de diagnóstico:  
Detalle por espacios

### LOCALIZACIÓN

Pasillo lateral izquierdo.

ESPACIO N° 21  
PISO 1



Localización en Bogotá



Localización en Primer Piso

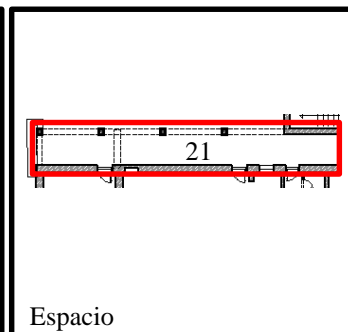

Espacio

Ficha Tipo:	2
Código:	F2
Ficha N°:	45/132

Fotografía:	
Arq. Juan S. Navia	
Elaboro Ficha:	
Arq. Fabián González	
VoBo:	
Arq. Camilo A. Castillo	

**BATALLÓN DE CADETES - "BACAD3" - EDIFICIO I  
ESCUELA MILITAR DE CADETES**



**FOTO N° V1**

DESCRIPCIÓN

Vista desde el acceso hacia el interior de la oficina.

ANOTACIONES

Ficha descriptiva:  
Recorrido por espacios

LOCALIZACIÓN:

Oficina.

ESPACIO N° 22  
PISO 1



**FOTO N° V2**

DESCRIPCIÓN

Vista diagonal desde el interior de la oficina hacia el acceso de la misma.

ANOTACIONES

Ficha descriptiva:  
Recorrido por espacios

LOCALIZACIÓN

Oficina.

ESPACIO N° 22  
PISO 1



Localización en Bogotá

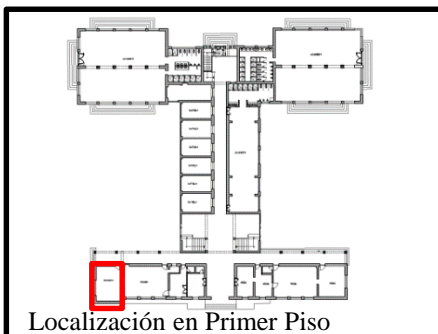

Localización en Primer Piso

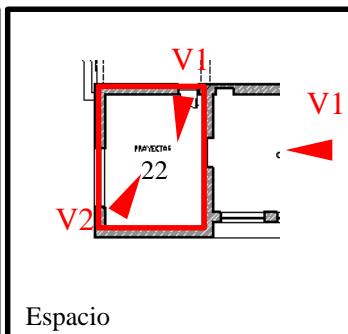

Espacio

Ficha Tipo:	1
Código:	F1
Ficha N°:	46/132

Fotografía:	
Arq. Natalia Jiménez	
Elaboro Ficha:	
Arq. Fabián González	
VoBo:	
Arq. Camilo A. Castillo	

# BATALLÓN DE CADETES - "BACAD3" - EDIFICIO I ESCUELA MILITAR DE CADETES



1. Muros.

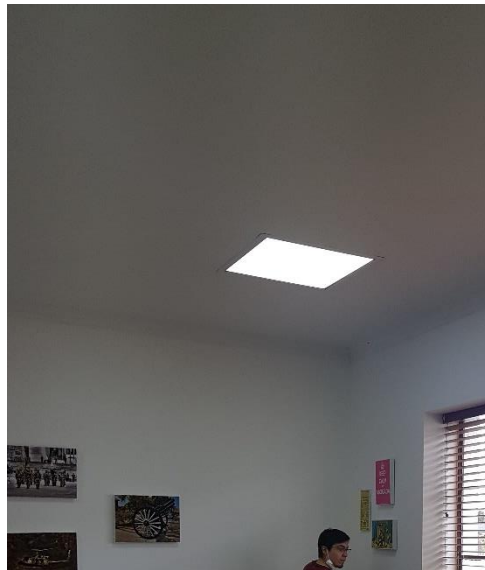

2. Cielo raso.



3. Pisos.

## FOTOS

### DESCRIPCIÓN

Estas áreas destinadas a oficinas, recibieron un proceso reciente de mantenimiento, cambiando los cielos rasos, luminarias, pintando muros y adecuando el espacio para oficina, no se observan lesiones aparentes en ninguno de sus elementos, se observan instalaciones sobre puestas en los muros.

La mejora de este espacio no involucra un mejoramiento o intervención estructural y se limito a los acabados de esta área.

### NOTA:

Se requiere analizar la información aquí descrita para obtener un diagnóstico general de la edificación y solicitar estudios adicionales si hubiera lugar.

### ANOTACIONES

Ficha de diagnóstico:  
Detalle por espacios

### LOCALIZACIÓN

Oficina.

ESPACIO N° 22  
PISO 1



Localización en Bogotá

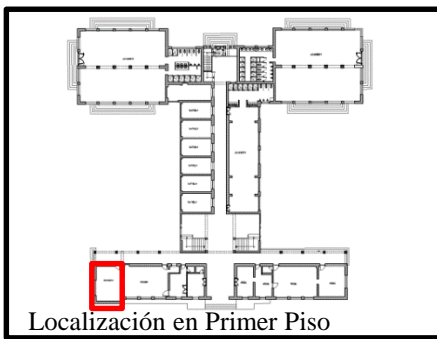

Localización en Primer Piso

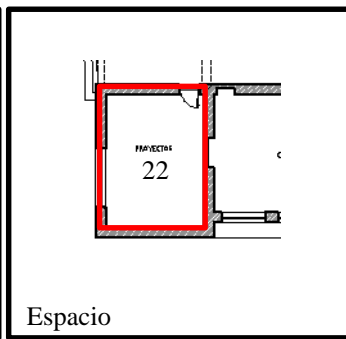

Espacio

Ficha Tipo:	2
Código:	F2
Ficha N°:	47/132

Fotografía:	
Arq. Natalia Jiménez	
Elaboro Ficha:	
Arq. Fabián González	
VoBo:	
Arq. Camilo A. Castillo	

# BATALLÓN DE CADETES - "BACAD3" - EDIFICIO I ESCUELA MILITAR DE CADETES



## FOTO N° V1

### DESCRIPCIÓN

Vista desde el acceso de la oficina hacia el fondo de la misma.

### ANOTACIONES

Ficha descriptiva:  
Recorrido por espacios

### LOCALIZACIÓN:

Oficina comandante.

ESPACIO N° 23  
PISO 1



## FOTO N° V2

### DESCRIPCIÓN

Vista diagonal desde el interior de la oficina hacia el baño.

### ANOTACIONES

Ficha descriptiva:  
Recorrido por espacios

### LOCALIZACIÓN

Oficina comandante.

ESPACIO N° 23  
PISO 1

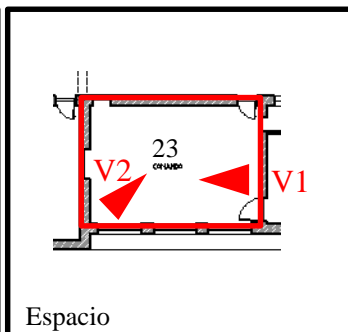

Ficha Tipo:	1
Código:	F1
Ficha N°:	48/132

Fotografía:	
Arq. Juan S. Navia	
Elaboro Ficha:	
Arq. Fabián González	
VoBo:	
Arq. Camilo A. Castillo	

# BATALLÓN DE CADETES - "BACAD3" - EDIFICIO I ESCUELA MILITAR DE CADETES



1. Muros.

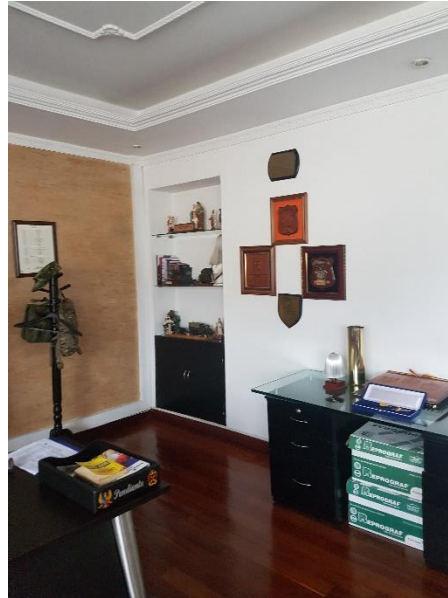

2. Guarda escobas.



3. Cielo raso.



4. Pisos.



5. Carpintería.

## FOTOS

### DESCRIPCIÓN

Estas áreas destinadas a oficinas, recibieron un proceso reciente de mantenimiento, cambiando los cielo rasos, luminarias, pintando muros y adecuando el espacio para oficina, no se observan lesiones aparentes en ninguno de sus elementos, se observan instalaciones sobre puestas en los muros.

Se conserva la carpintería de madera original, la cual se encuentra desgastada, a pesar de la pintura se evidencian lesiones en las hojas de las puertas, daños en los marcos sin reparar, descuadres en las puertas.

### NOTA:

Se requiere analizar la información aquí descrita para obtener un diagnóstico general de la edificación y solicitar estudios adicionales si hubiera lugar.

### ANOTACIONES

Ficha de diagnóstico:  
Detalle por espacios

### LOCALIZACIÓN

Oficina comandante.

ESPACIO N° 23  
PISO 1



Localización en Bogotá



Localización en Primer Piso

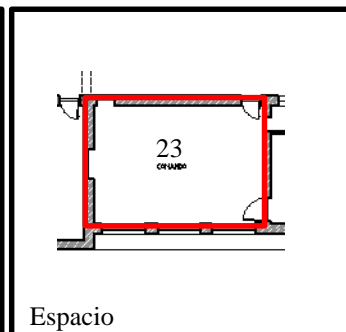

Espacio

Ficha Tipo:	2
Código:	F2
Ficha N°:	49/132

Fotografía:	
Arq. Juan S. Navia	
Elaboro Ficha:	
Arq. Fabián González	
VoBo:	
Arq. Camilo A. Castillo	

**BATALLÓN DE CADETES - "BACAD3" - EDIFICIO I  
ESCUELA MILITAR DE CADETES**



**FOTO N° V1**

DESCRIPCIÓN

Vista desde el acceso hacia el interior del baño.

ANOTACIONES

Ficha descriptiva:  
Recorrido por espacios

LOCALIZACIÓN:

Baño oficina comandante.

ESPACIO N° 24  
PISO 1



**FOTO N° V2**

DESCRIPCIÓN

Vista desde el interior del baño hacia la oficina del comandante.

ANOTACIONES

Ficha descriptiva:  
Recorrido por espacios

LOCALIZACIÓN

Baño oficina comandante.

ESPACIO N° 24  
PISO 1

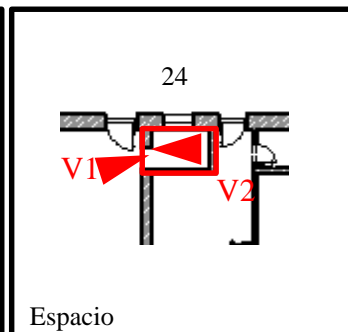

Ficha Tipo:	1
Código:	F1
Ficha N°:	50/132

Fotografía:	
Arq. Juan S. Navia	
Elaboro Ficha:	
Arq. Fabián González	
VoBo:	
Arq. Camilo A. Castillo	

**BATALLÓN DE CADETES - "BACAD3" - EDIFICIO I  
ESCUELA MILITAR DE CADETES**



**FOTOS**

DESCRIPCIÓN

El mantenimiento del espacio incluyo el baño, en el cual no se observan lesiones en muros, enchapes o cielo rasos, las porcelanas sanitarias están en buen estado.

La carpintería de madera se encuentra en buen estado.

**NOTA:**  
Se requiere analizar la información aquí descrita para obtener un diagnóstico general de la edificación y solicitar estudios adicionales si hubiera lugar.

ANOTACIONES

Ficha de diagnóstico:  
Detalle por espacios

LOCALIZACIÓN

Baño oficina comandante.

ESPACIO N° 24  
PISO 1



1. Muros y enchapes.



2. Cielo raso.



3. Pisos.



4. Carpintería.



Localización en Bogotá



Localización en Primer Piso

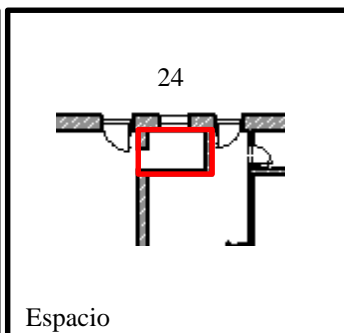

Espacio

Ficha Tipo:	2
Código:	F2
Ficha N°:	51/132

Fotografía:	
Arq. Juan S. Navia	
Elaboro Ficha:	
Arq. Fabián González	
VoBo:	
Arq. Camilo A. Castillo	

**BATALLÓN DE CADETES - "BACAD3" - EDIFICIO I  
ESCUELA MILITAR DE CADETES**



**FOTO N° V1-2**

**DESCRIPCIÓN**

Vista desde el acceso hacia el interior de la ayudantía de comando.

**ANOTACIONES**

Ficha descriptiva:  
Recorrido por espacios

**LOCALIZACIÓN:**

Ayudantía de comando.

ESPACIO N° 25  
PISO 1



**FOTO N° V3-4**

**DESCRIPCIÓN**

Vista desde el interior del baño de la ayudantía de comando.

**ANOTACIONES**

Ficha descriptiva:  
Recorrido por espacios

**LOCALIZACIÓN**

Baño ayudantía de Comando..

ESPACIO N° 25  
PISO 1

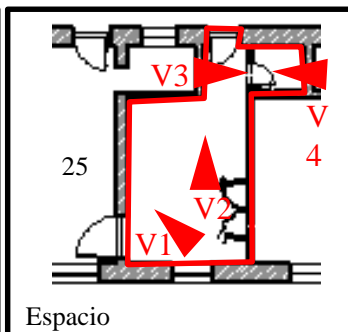

Ficha Tipo:	1
Código:	F1
Ficha N°:	52/132

Fotografía:	
Arq. Juan S. Navia	
Elaboro Ficha:	
Arq. Fabián González	
VoBo:	
Arq. Camilo A. Castillo	

# BATALLÓN DE CADETES - "BACAD3" - EDIFICIO I ESCUELA MILITAR DE CADETES



## FOTOS

### DESCRIPCIÓN

No se observan lesiones en muros, pisos o cielo rasos en estos espacios, se observan muebles de archivo colgados a los muros.

### NOTA:

Se requiere analizar la información aquí descrita para obtener un diagnóstico general de la edificación y solicitar estudios adicionales si hubiera lugar.

### ANOTACIONES

Ficha de diagnóstico:  
Detalle por espacios

### LOCALIZACIÓN

Ayudantía de comando y baño ayudantía..  
ESPACIO N° 25  
PISO 1

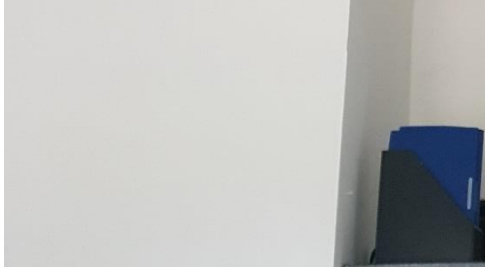

1. Muros y enchapes.

2. Cielo raso.

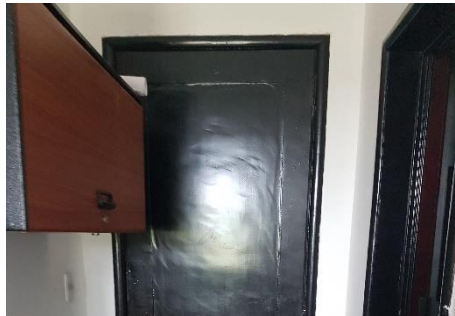
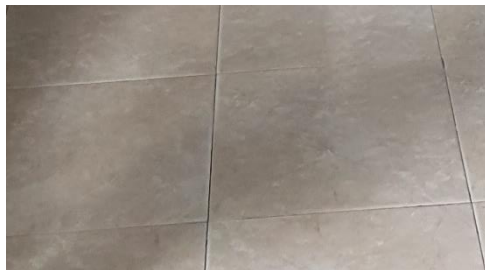

3. Pisos.

4. Carpintería.



Localización en Bogotá



Localización en Primer Piso

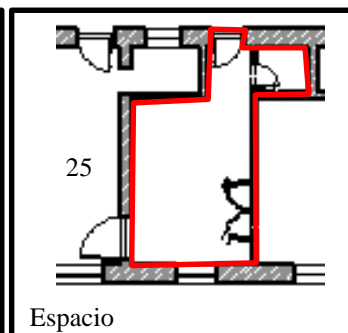

Espacio

Ficha Tipo:	2
Código:	F2
Ficha N°:	53/132

Fotografía:	
Arq. Juan S. Navia	
Elaboro Ficha:	
Arq. Fabián González	
VoBo:	
Arq. Camilo A. Castillo	

**BATALLÓN DE CADETES - "BACAD3" - EDIFICIO I  
ESCUELA MILITAR DE CADETES**

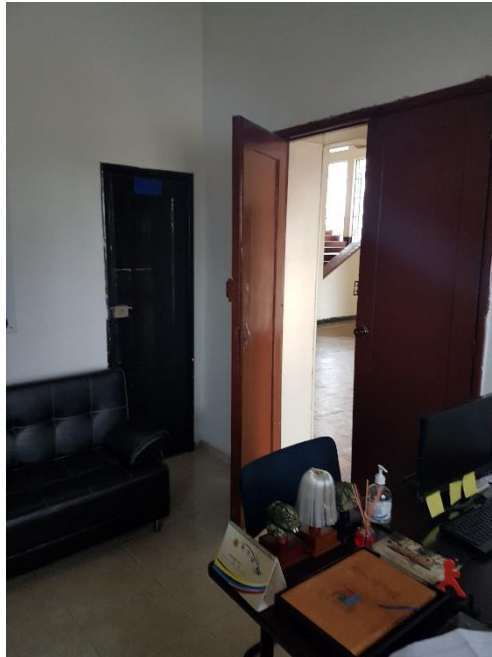

**FOTO N° V1**

DESCRIPCIÓN

Vista desde el interior de la oficina hacia el acceso.

ANOTACIONES

Ficha descriptiva:  
Recorrido por espacios

LOCALIZACIÓN:

Oficina ayudante.

ESPACIO N° 26  
PISO 1



**FOTO N° V2**

DESCRIPCIÓN

Vista desde el interior hacia la zona de espera.

ANOTACIONES

Ficha descriptiva:  
Recorrido por espacios

LOCALIZACIÓN

Oficina ayudante.

ESPACIO N° 26  
PISO 1



Localización en Bogotá



Localización en Primer Piso

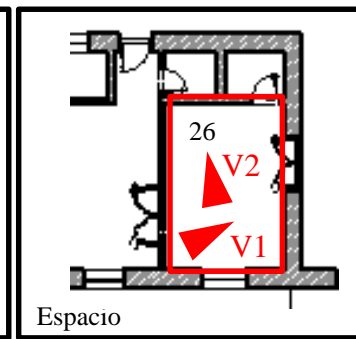

Espacio

Ficha Tipo:	1
Código:	F1
Ficha N°:	54/132

Fotografía:	
Arq. Juan S. Navia	
Elaboro Ficha:	
Arq. Fabián González	
VoBo:	
Arq. Camilo A. Castillo	

# BATALLÓN DE CADETES - "BACAD3" - EDIFICIO I ESCUELA MILITAR DE CADETES



## FOTOS

### DESCRIPCIÓN

Espacio en buen estado, no se observan lesiones en muros, pisos o cielos rasos, la carpintería de madera si se ve lesionada, las hojas de las puertas se encuentran golpeadas y/o rayadas.

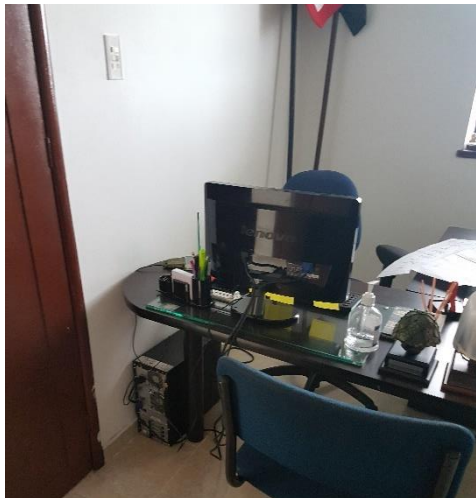

1. Muros.



2. Cielo raso.



3. Pisos.



4. Carpintería.

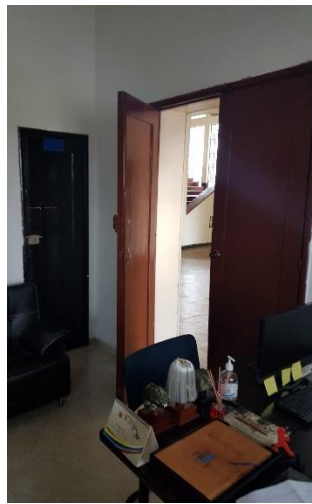

**NOTA:**  
Se requiere analizar la información aquí descrita para obtener un diagnóstico general de la edificación y solicitar estudios adicionales si hubiera lugar.

### ANOTACIONES

Ficha de diagnóstico:  
Detalle por espacios

### LOCALIZACIÓN

Oficina ayudante.

ESPACIO N° 26  
PISO 1



Localización en Bogotá



Localización en Primer Piso

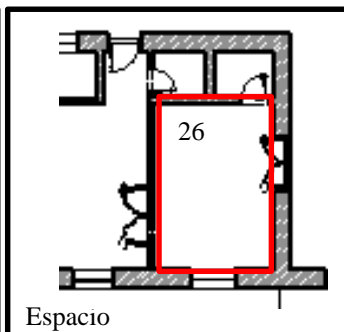

Espacio

Ficha Tipo:	2
Código:	F2
Ficha N°:	55/132

Fotografía:	
Arq. Juan S. Navia	
Elaboro Ficha:	
Arq. Fabián González	
VoBo:	
Arq. Camilo A. Castillo	

**BATALLÓN DE CADETES - "BACAD3" - EDIFICIO I  
ESCUELA MILITAR DE CADETES**



**FOTO N° V1**

DESCRIPCIÓN

Vista desde el interior de la oficina hacia el acceso.

ANOTACIONES

Ficha descriptiva:  
Recorrido por espacios

LOCALIZACIÓN:

Oficina.

ESPACIO N° 27  
PISO 1



**FOTO N° V2**

DESCRIPCIÓN

Vista desde el interior hacia la zona de archivo.

ANOTACIONES

Ficha descriptiva:  
Recorrido por espacios

LOCALIZACIÓN

Oficina.

ESPACIO N° 27  
PISO 1

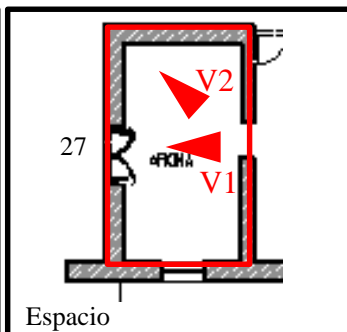

Ficha Tipo:	1
Código:	F1
Ficha N°:	56/132

Fotografía:	
Arq. Juan S. Navia	
Elaboro Ficha:	
Arq. Fabián González	
VoBo:	
Arq. Camilo A. Castillo	

# BATALLÓN DE CADETES - "BACAD3" - EDIFICIO I ESCUELA MILITAR DE CADETES



## FOTOS

### DESCRIPCIÓN

Espacio en buen estado, no se observan lesiones en muros, pisos o cielo rasos, la carpintería de madera se encuentra con algunas lesiones, se encuentra descuadradas las hojas, forzando la apertura y cierre de las puertas.

### NOTA:

Se requiere analizar la información aquí descrita para obtener un diagnóstico general de la edificación y solicitar estudios adicionales si hubiera lugar.

### ANOTACIONES

Ficha de diagnóstico:  
Detalle por espacios

### LOCALIZACIÓN

Oficina.

ESPACIO N° 27  
PISO 1

Ficha Tipo:	1
Código:	F1
Ficha N°:	57/132

Fotografía:	
Arq. Juan S. Navia	
Elaboro Ficha:	
Arq. Fabián González	
VoBo:	
Arq. Camilo A. Castillo	

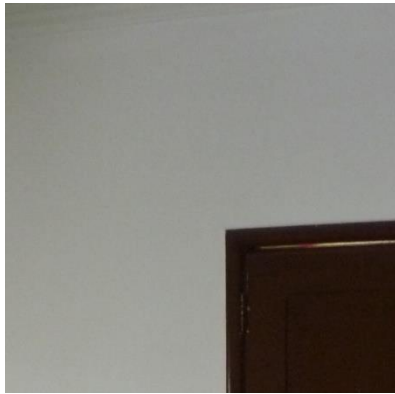

1. Muros.



2. Cielo raso.

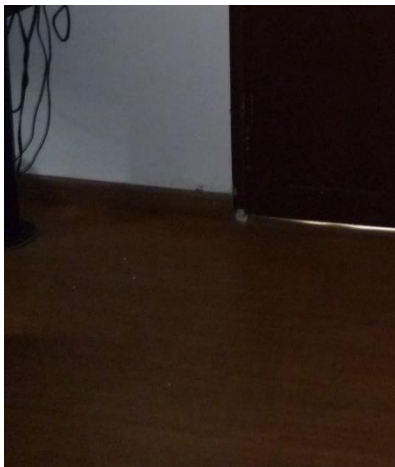

3. Pisos.



4. Carpintería.

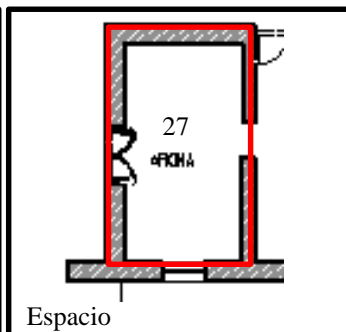

**BATALLÓN DE CADETES - "BACAD3" - EDIFICIO I  
ESCUELA MILITAR DE CADETES**

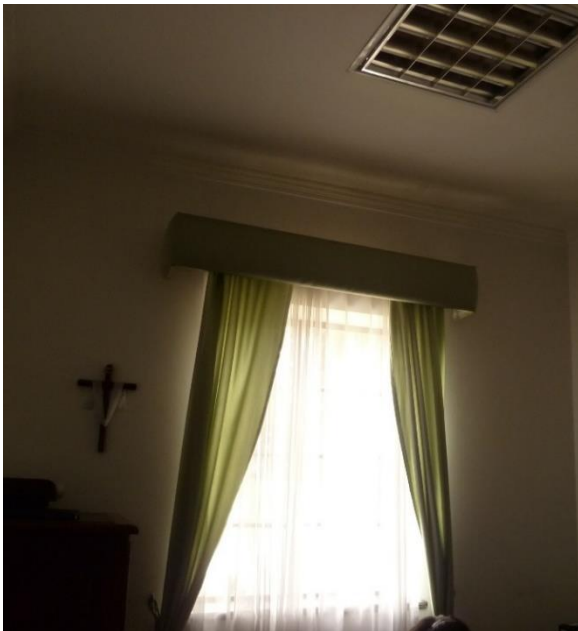

**FOTO N° V1-2**

**DESCRIPCIÓN**

Vistas desde el interior de la oficina.

**ANOTACIONES**

Ficha descriptiva:  
Recorrido por espacios

**LOCALIZACIÓN:**

Oficina.

ESPACIO N° 28  
PISO 1



**FOTO N° V3-4**

**DESCRIPCIÓN**

Vistas desde el interior del baño de la oficina.

**ANOTACIONES**

Ficha descriptiva:  
Recorrido por espacios

**LOCALIZACIÓN**

Baño Oficina.

ESPACIO N° 28  
PISO 1

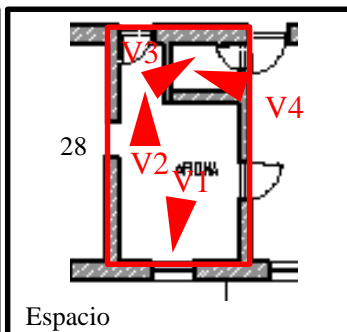

Ficha Tipo:	1
Código:	F1
Ficha N°:	58/132

Fotografía:	
Arq. Natalia Jiménez	
Elaboro Ficha:	
Arq. Fabián González	
VoBo:	
Arq. Camilo A. Castillo	

# BATALLÓN DE CADETES - "BACAD3" - EDIFICIO I ESCUELA MILITAR DE CADETES

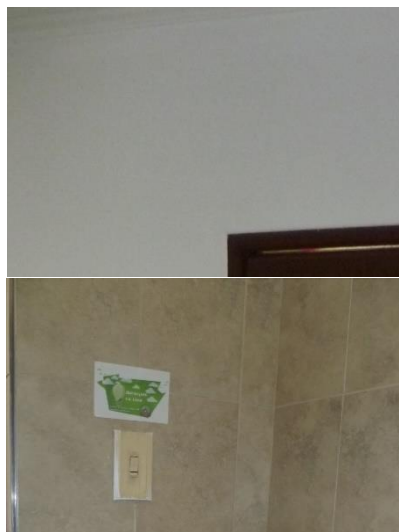

1. Muros y enchapes.



2. Cielo raso.

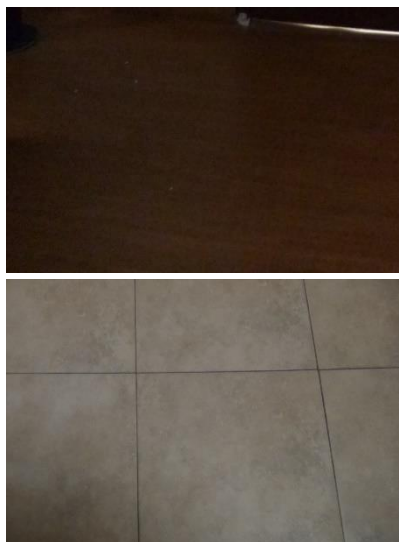

3. Pisos.



4. Carpintería.

## FOTOS

### DESCRIPCIÓN

Espacio en buen estado, no se observan lesiones en muros, pisos, a nivel de cielo raso se evidencia una pequeña humedad por filtración a nivel de cielo raso.

La carpintería de madera se encuentra en buen estado.

### NOTA:

Se requiere analizar la información aquí descrita para obtener un diagnóstico general de la edificación y solicitar estudios adicionales si hubiera lugar.

### ANOTACIONES

Ficha de diagnóstico:  
Detalle por espacios

### LOCALIZACIÓN

Oficina y baño.

ESPACIO N° 28  
PISO 1



Localización en Bogotá



Localización en Primer Piso

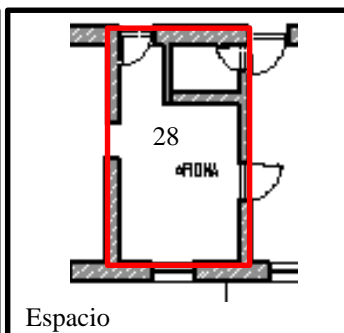

Espacio

Ficha Tipo:	2
Código:	F2
Ficha N°:	59/132

Fotografía:	
Arq. Natalia Jiménez	
Elaboro Ficha:	
Arq. Fabián González	
VoBo:	
Arq. Camilo A. Castillo	

**BATALLÓN DE CADETES - "BACAD3" - EDIFICIO I  
ESCUELA MILITAR DE CADETES**



**FOTO N° V1**

DESCRIPCIÓN

Vistas desde el acceso hacia el interior de la oficina.

ANOTACIONES

Ficha descriptiva:  
Recorrido por espacios

LOCALIZACIÓN:

Oficina.

ESPACIO N° 29  
PISO 1



**FOTO N° V2**

DESCRIPCIÓN

Vistas desde el interior de la oficina hacia el acceso.

ANOTACIONES

Ficha descriptiva:  
Recorrido por espacios

LOCALIZACIÓN

Baño Oficina.

ESPACIO N° 29  
PISO 1

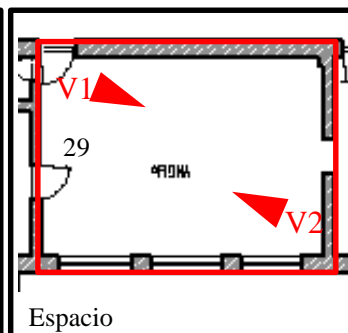
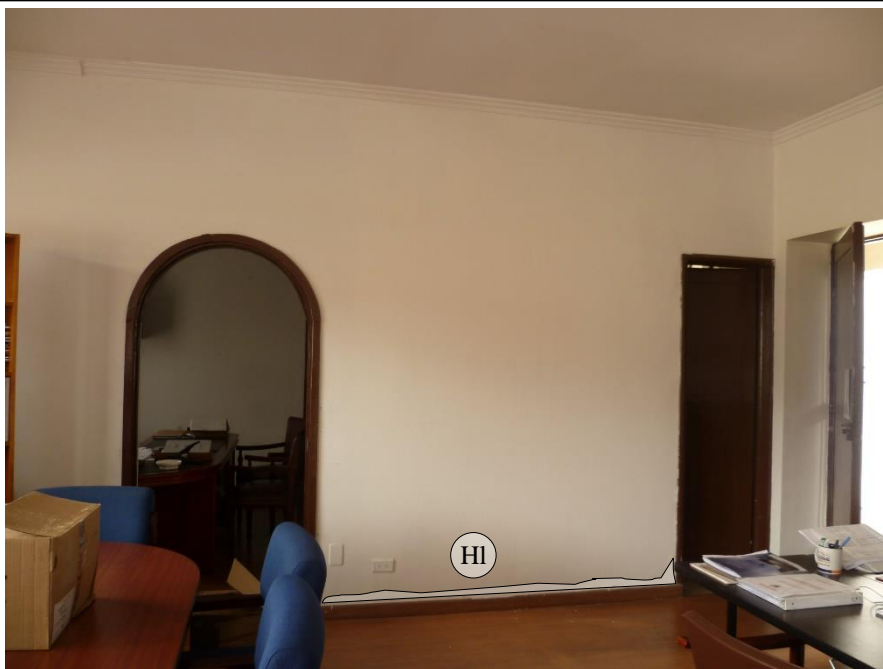

Ficha Tipo:	1
Código:	F1
Ficha N°:	60/132

Fotografía:	
Arq. Natalia Jiménez	
Elaboro Ficha:	
Arq. Fabián González	
VoBo:	
Arq. Camilo A. Castillo	

# BATALLÓN DE CADETES - "BACAD3" - EDIFICIO I ESCUELA MILITAR DE CADETES



## FOTOS

### DESCRIPCIÓN

Espacio en buen estado, no se observan lesiones en muros, cielo raso, a nivel de piso se observa el desprendimiento del pirlan que separa los espacios, el enchape del piso ha sido remplazado por un laminado, se presume que el piso original se encuentra bajo este acabado, se desconoce el estado de conservación.

La carpintería de madera se encuentra en buen estado, sin embargo falta en uno de los vanos una puerta, se observan rastros de las bisagras y cantonera de la puerta, la hoja no se encuentra.

### NOTA:

Se requiere analizar la información aquí descrita para obtener un diagnóstico general de la edificación y solicitar estudios adicionales si hubiera lugar.

### ANOTACIONES

Ficha de diagnóstico:  
Detalle por espacios

### LOCALIZACIÓN

Oficina.

ESPACIO N° 29  
PISO 1



1. Muros.



2. Cielo raso.



3. Pisos.



4. Carpintería.



Localización en Bogotá



Localización en Primer Piso

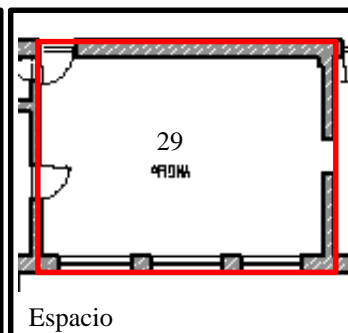

Espacio

Ficha Tipo:	2
Código:	F2
Ficha N°:	61/132

Fotografía:	
Arq. Natalia Jiménez	
Elaboro Ficha:	
Arq. Fabián González	
VoBo:	
Arq. Camilo A. Castillo	

**BATALLÓN DE CADETES - "BACAD3" - EDIFICIO I  
ESCUELA MILITAR DE CADETES**



**FOTO N° V1**

DESCRIPCIÓN

Vistas desde el acceso hacia el interior de la oficina.

ANOTACIONES

Ficha descriptiva:  
Recorrido por espacios

LOCALIZACIÓN:

Oficina psicológica.

ESPACIO N° 30  
PISO 1



**FOTO N° V2**

DESCRIPCIÓN

Vistas desde el interior de la oficina hacia el acceso.

ANOTACIONES

Ficha descriptiva:  
Recorrido por espacios

LOCALIZACIÓN

Oficina psicológica.

ESPACIO N° 30  
PISO 1

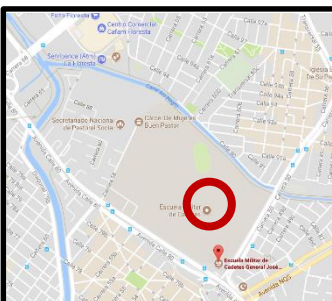

Localización en Bogotá

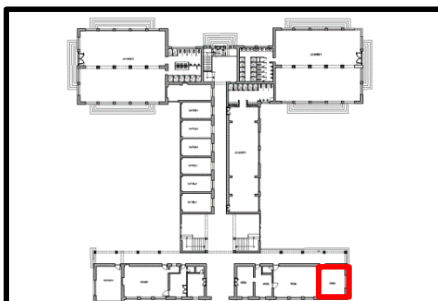

Localización en Primer Piso

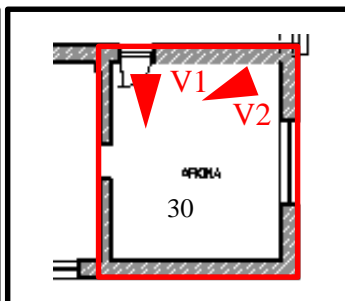

Espacio

Ficha Tipo:	1
Código:	F1
Ficha N°:	62/132

Fotografía:	
Arq. Juan S. Navia	
Elaboro Ficha:	
Arq. Fabián González	
VoBo:	
Arq. Camilo A. Castillo	

# BATALLÓN DE CADETES - "BACAD3" - EDIFICIO I ESCUELA MILITAR DE CADETES



## FOTOS

### DESCRIPCIÓN

Espacio en buen estado, no se observan lesiones en muros, cielo raso, pisos.

La carpintería de madera se encuentra en buen estado, se observan algunas lesiones menores de pintura en las hojas y los marcos de las puertas, así como desajustes en el cierre de algunas puertas.

### NOTA:

Se requiere analizar la información aquí descrita para obtener un diagnóstico general de la edificación y solicitar estudios adicionales si hubiera lugar.

### ANOTACIONES

Ficha de diagnóstico:  
Detalle por espacios

### LOCALIZACIÓN

Oficina psicología.

ESPACIO N° 30  
PISO 1

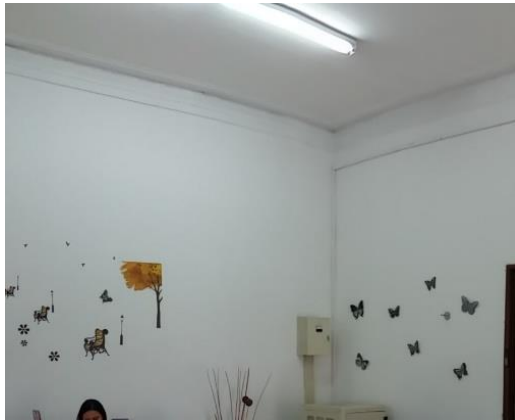

1. Muros.



2. Cielo raso.



3. Pisos.



4. Carpintería.



Localización en Bogotá



Localización en Primer Piso

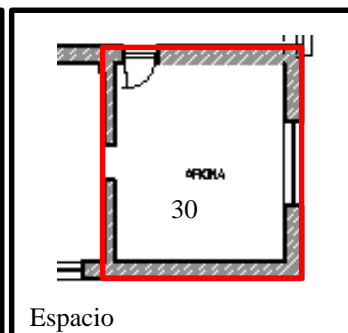

Espacio

Ficha Tipo:	2
Código:	F2
Ficha N°:	63/132

Fotografía:	
Arq. Juan S. Navia	
Elaboro Ficha:	
Arq. Fabián González	
VoBo:	
Arq. Camilo A. Castillo	

**BATALLÓN DE CADETES - "BACAD3" - EDIFICIO I  
ESCUELA MILITAR DE CADETES**

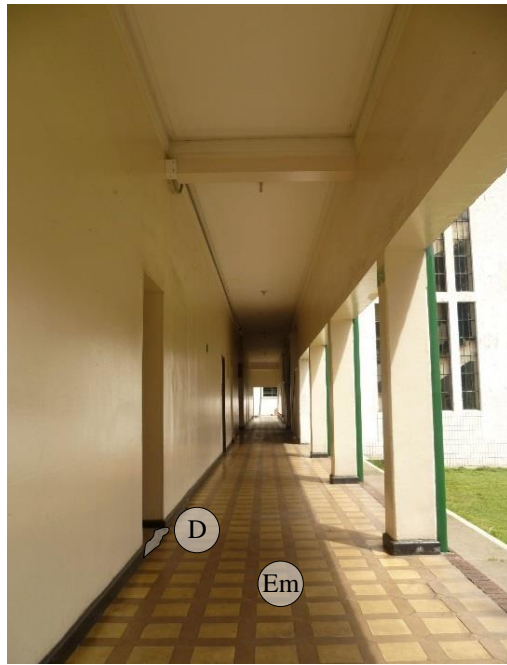

**FOTO N° V1-2**

**DESCRIPCIÓN**  
Vista 1 desde el hall de las escaleras hacia el final del pasillo.  
Vista 2 desde el fondo del pasillo hacia el hall de las escaleras.

**ANOTACIONES**  
Ficha descriptiva:  
Recorrido por espacios

**LOCALIZACIÓN:**  
Pasillo lateral Derecho.  
  
ESPACIO N° 31  
**PISO 1**

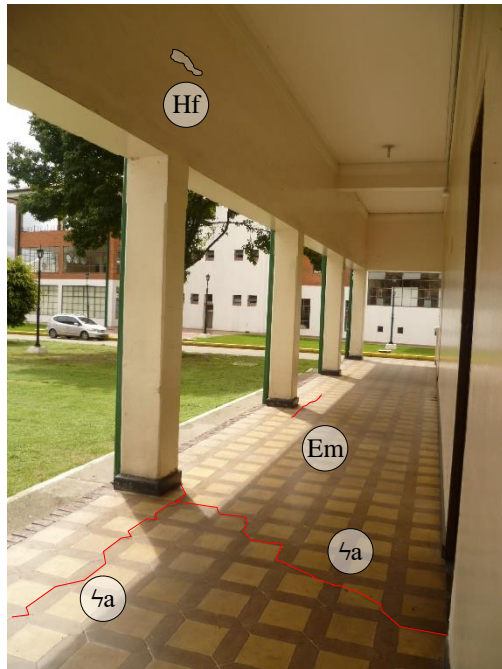

**FOTO N° V3**

**DESCRIPCIÓN**  
Vista diagonal desde el pasillo hacia el centro comercial.

**ANOTACIONES**  
Ficha descriptiva:  
Recorrido por espacios

**LOCALIZACIÓN**  
Pasillo lateral Derecho.  
  
ESPACIO N° 31  
**PISO 1**

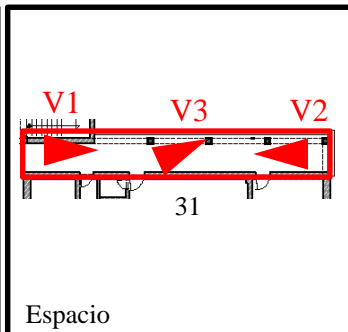
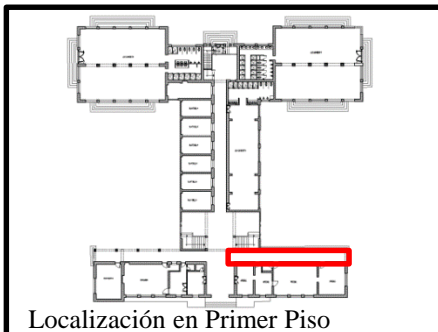

Ficha Tipo:	1
Código:	F1
Ficha N°:	64/132

**Fotografía:**  
Arq. Juan S. Navia  
**Elaboro Ficha:**  
Arq. Fabián González  
**VoBo:**  
Arq. Camilo A. Castillo

# BATALLÓN DE CADETES - "BACAD3" - EDIFICIO I ESCUELA MILITAR DE CADETES

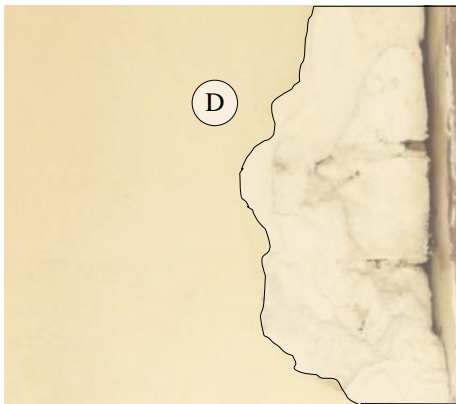

1. Muros.



2. Cielo raso.

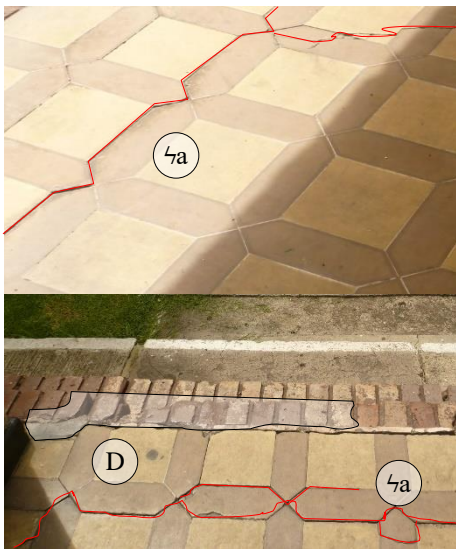

3. Pisos.



4. Guarda escobas.

## FOTOS

### DESCRIPCIÓN

Se observan lesiones en algunas partes de los muros, desprendimientos parciales de mortero y humedades por capilaridad y filtración en algunos de los muros.

A nivel de pisos, se observan fisuras en los acabados de piso, las fisuras calcan en muchos casos las juntas de los enchapes, las fisuras se acentúan en las zonas próximas a las escaleras de acceso al edificio.

### NOTA:

Se requiere analizar la información aquí descrita para obtener un diagnóstico general de la edificación y solicitar estudios adicionales si hubiera lugar.

### ANOTACIONES

Ficha de diagnóstico:  
Detalle por espacios

### LOCALIZACIÓN

Pasillo lateral Derecho.

ESPACIO N° 31  
PISO 1



Localización en Bogotá



Localización en Primer Piso

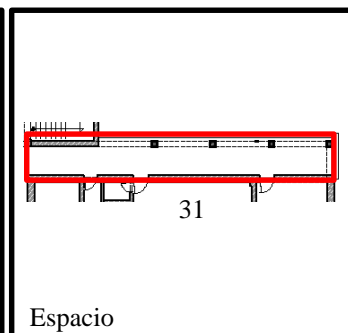

Espacio

Ficha Tipo:	2
Código:	F2
Ficha N°:	65/132

Fotografía:	
Arq. Juan S. Navia	
Elaboro Ficha:	
Arq. Fabián González	
VoBo:	
Arq. Camilo A. Castillo	

# BATALLÓN DE CADETES - "BACAD3" - EDIFICIO I ESCUELA MILITAR DE CADETES



## HISTORIA

Los bloques indicados en el plano son los denominados bloque "2", objeto inicial del proceso de intervención, se observa que la configuración estructural cambia, de una arcada de 5 columnas pasamos a un pórtico plano con tres columnas, es de resaltar que a nivel de primer piso, se observaron lesiones de consideración en este sistema estructural, lo cual es objeto de análisis e intervención.

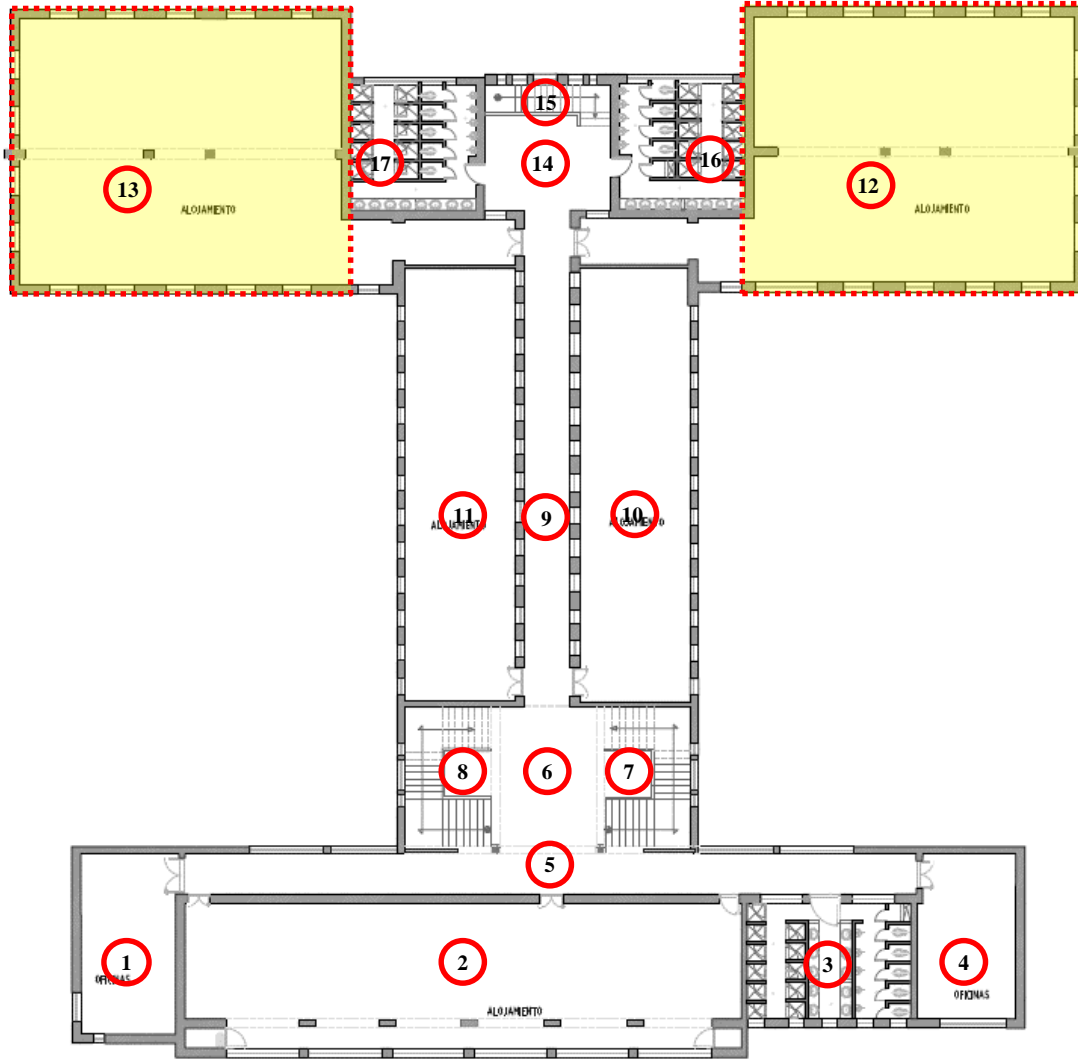

## ANOTACIONES

Este documento cuenta con las Ficha descriptivas y de diagnóstico a detalle por espacios.

## LOCALIZACIÓN

Localizado entre el casino de cadetes y el centro comercial al interior de la ESMIC.

**PISO 2**

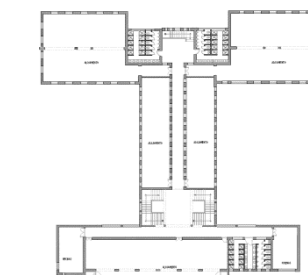

Esquema Planta Segundo Piso

Ficha Tipo:	2
Código:	F2
Ficha N°:	66/132

Fotografía:	
Arq. Natalia Jiménez	
Elaboro Ficha:	
Arq. Fabián González	
VoBo:	
Arq. Camilo A. Castillo	

**BATALLÓN DE CADETES - "BACAD3" - EDIFICIO I  
ESCUELA MILITAR DE CADETES**



**FOTO N° V1**

DESCRIPCIÓN

Vista diagonal desde acceso a interior de alojamiento de cadetes

ANOTACIONES

Ficha descriptiva:  
Recorrido por espacios

**LOCALIZACIÓN:**  
Alojamiento de cadetes  
Ala Izquierda

ESPACIO N° 1  
PISO 2

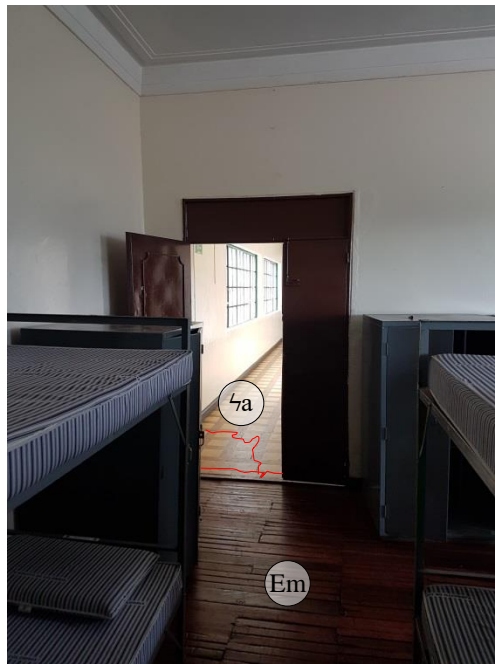

**FOTO N° V2**

DESCRIPCIÓN

Vista frontal de interior a acceso de alojamiento de cadetes

ANOTACIONES

Ficha descriptiva:  
Recorrido por espacios

**LOCALIZACIÓN**  
Alojamiento de cadetes  
Ala Izquierda

ESPACIO N° 1  
PISO 2

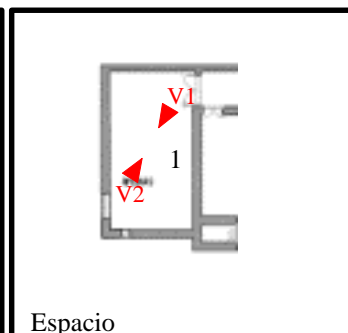

Ficha Tipo:	1
Código:	F1
Ficha N°:	67/132

Fotografía:	
Arq. Camilo Contreras	
Elaboro Ficha:	
Arq. Fabián González	
VoBo:	
Arq. Camilo A. Castillo	

# BATALLÓN DE CADETES - "BACAD3" - EDIFICIO I ESCUELA MILITAR DE CADETES



1. Cielo Raso.



2. Cielo raso.



3. Muros.



4. Muros.



5. Pisos.

## FOTOS

### DESCRIPCIÓN

Cielo raso en buen estado, se observan pequeñas lesiones alrededor de la luminaria, tapadas por la pintura.

A nivel de muros, se observan humedades por filtración en los muros de fachada y en la junta con el cielo raso, que esta afectando las cornisas de yeso. De igual manera se observa una lesión en uno de los muros que ha sido tapada con pintura sin recibir tratamiento.

El material del piso se encuentra bastante deteriorado, los listones de madera ya desgastados, abarquillados y en algunos casos ya hay ausencia del material por desprendimientos parciales.

### NOTA:

Se requiere analizar la información aquí descrita para obtener un diagnóstico general de la edificación y solicitar estudios adicionales si hubiera lugar.

### ANOTACIONES

Ficha de diagnostico:  
Detalle por espacios

### LOCALIZACIÓN

Pasillo lateral Derecho.

ESPACIO N° 1  
PISO 2



Localización en Bogotá



Localización en Segundo Piso

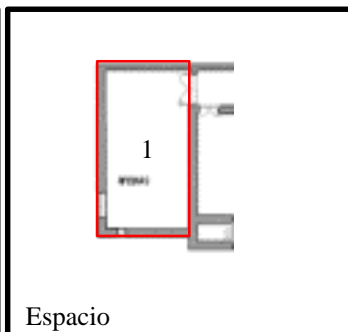

Espacio

Ficha Tipo:	1
Código:	F1
Ficha N°:	68/132

Fotografía:	
Arq. Juan S. Navia	
Elaboro Ficha:	
Arq. Fabián González	
VoBo:	
Arq. Camilo A. Castillo	

**BATALLÓN DE CADETES - "BACAD3" - EDIFICIO I  
ESCUELA MILITAR DE CADETES**



**FOTO N° V1-  
V2**

DESCRIPCIÓN

Vistas del alojamiento de cadetes de cadetes.

ANOTACIONES

Ficha descriptiva:  
Recorrido por espacios

LOCALIZACIÓN:  
Alojamiento de cadetes  
Ala Izquierda

ESPACIO N° 2  
PISO 2

**FOTO N° V3-  
V4**

DESCRIPCIÓN

Vista frontal de cuarto de aseo #2.

Vista frontal de cuarto de aseo #1

ANOTACIONES

Ficha descriptiva:  
Recorrido por espacios

LOCALIZACIÓN  
Alojamiento de cadetes  
Ala Izquierda

ESPACIO N° 2  
PISO 2

Ficha Tipo:	1
Código:	F1
Ficha N°:	69/132

Fotografía:	
Arq. Camilo Contreras	
Elaboro Ficha:	
Arq. Fabián González	
VoBo:	
Arq. Camilo A. Castillo	

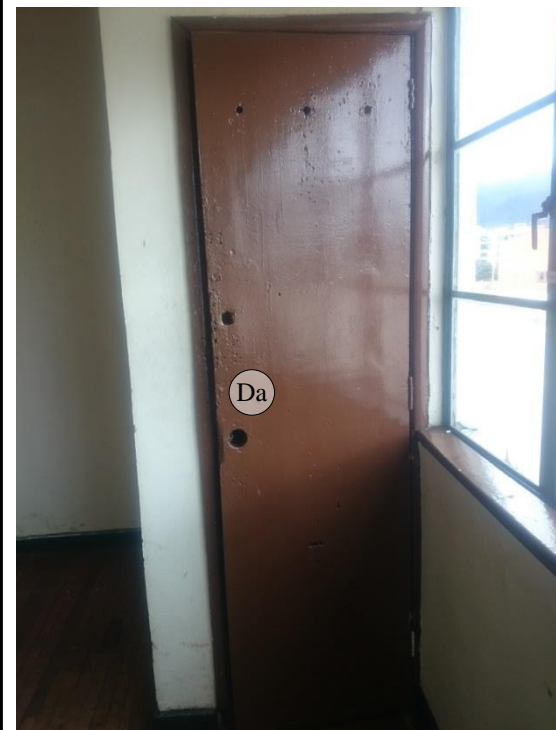

# BATALLÓN DE CADETES - "BACAD3" - EDIFICIO I ESCUELA MILITAR DE CADETES

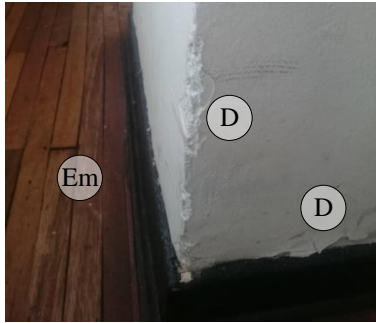

1. Columnas.

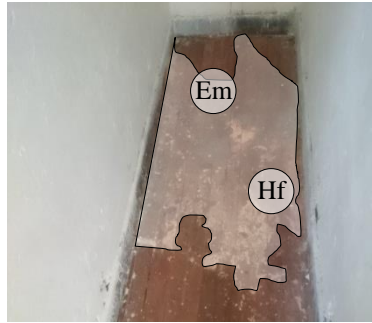

2. Pisos.

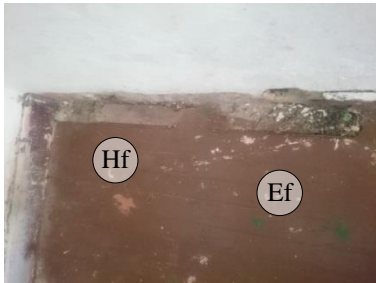

3. Guarda escobas.

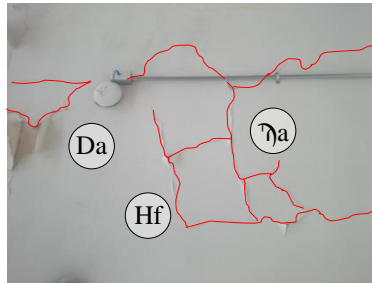

4. Cielo Raso.

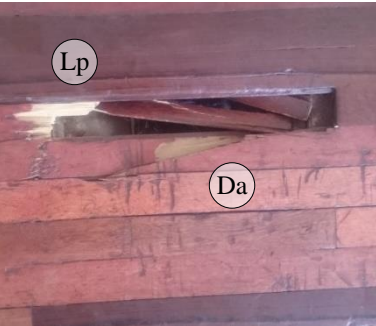

5. Pisos.



6. Carpintería.



7. Muros.



8. Carpintería.

## FOTOS

### DESCRIPCIÓN

Desprendimiento en las esquinas de las columnas, humedades por filtración en los muros que afectan el acabado del muro.

Lesiones en la mampostería, próximas a los accesos, causados por el desajuste de los marcos, forzando la apertura de las puertas.

El piso presenta graves afectaciones por humedades provenientes de filtraciones en la cubierta, adicionalmente el material tiene un desgaste por el uso y presenta pérdidas parciales de material y lesiones provocadas por la caída de objetos contundentes sobre los listones.

### NOTA:

Se requiere analizar la información aquí descrita para obtener un diagnóstico general de la edificación y solicitar estudios adicionales si hubiera lugar.

### ANOTACIONES

Ficha de diagnóstico:  
Detalle por espacios

### LOCALIZACIÓN

Pasillo lateral Derecho.

ESPACIO N° 2  
PISO 2



Localización en Bogotá



Localización en Segundo Piso

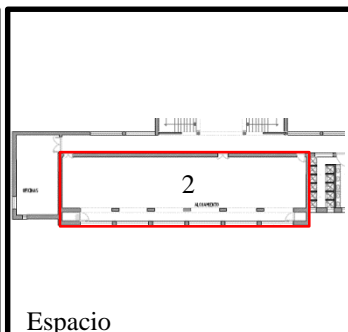

Espacio

Ficha Tipo:	2
Código:	F2
Ficha N°:	70/132

Fotografía:	
Arq. Juan S. Navia	
Elaboro Ficha:	
Arq. Fabián González	
VoBo:	
Arq. Camilo A. Castillo	

**BATALLÓN DE CADETES - "BACAD3" - EDIFICIO I  
ESCUELA MILITAR DE CADETES**



**FOTO N° V1-  
V2**

**DESCRIPCIÓN**

Vista frontal de acceso a  
Baterías de baño.

Vista frontal desde el  
acceso hacia el pasillo de  
lavamanos.

**ANOTACIONES**

Ficha descriptiva:  
Recorrido por espacios

**LOCALIZACIÓN:**  
Batería de baños del  
Alojamiento  
Ala Derecha

**ESPACIO N° 03  
PISO 2**



**FOTO N° V3-  
V4**

**DESCRIPCIÓN**

Vista frontal de corredor  
central de baños del  
Alojamiento.

Vista frontal desde acceso  
hacia pasillo de cabinas de  
duchas.

**ANOTACIONES**

Ficha descriptiva:  
Recorrido por espacios

**LOCALIZACIÓN:**  
Baterías de baños del  
Alojamiento para cadetes  
Ala Derecha

**ESPACIO N° 3  
PISO 2**

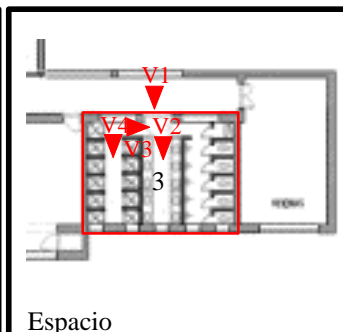
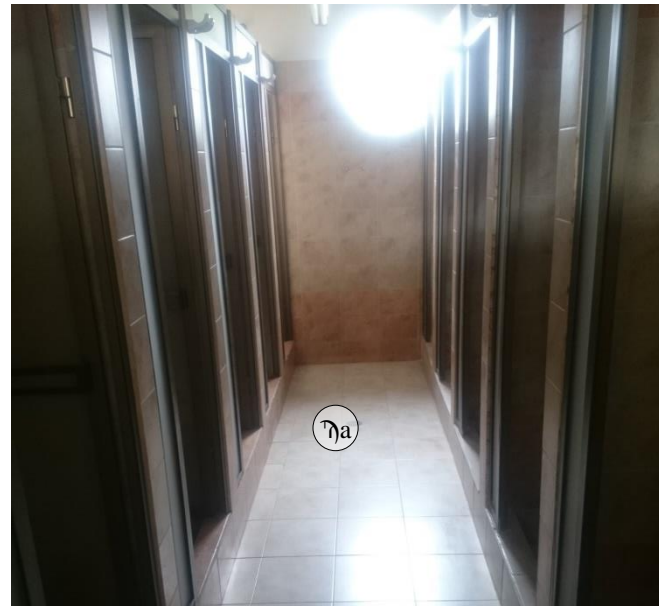

Ficha Tipo:	1
Código:	F1
Ficha N°:	71/132

Fotografía:	
Arq. Camilo Contreras	
Elaboro Ficha:	
Arq. Fabián González	
VoBo:	
Arq. Camilo A. Castillo	

# BATALLÓN DE CADETES - "BACAD3" - EDIFICIO I ESCUELA MILITAR DE CADETES

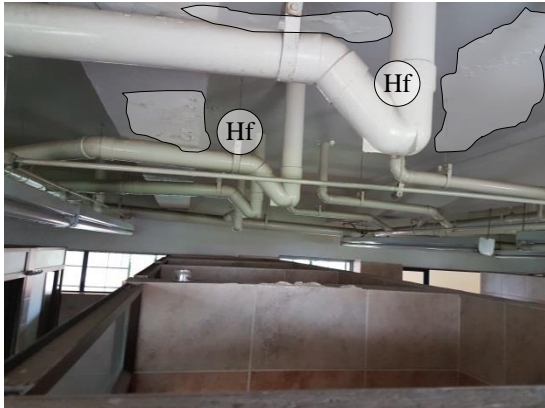

1. Cielo Raso.



2. Muros.



3. Aparatos.



4. Pisos.



5. Carpintería Metálica.



## FOTOS

### DESCRIPCIÓN

No existe cielo raso, la placa de entrepiso presenta humedades, por filtración que causan desprendimientos del acabado de la placa.

Se observan humedades en los muros de fachada en la parte superior donde no esta recubierto con enchape.

Respecto a la porcelana sanitaria, se encuentra deteriorada, con la perdida de elementos en papeleras, tapas desprendidas o inexistentes.

El enchape de los pisos se encuentra en regular estado, se evidencian fisuras, desprendimientos en las rejillas de los sifones de los pisos, las puertas de cabinas sanitarias y duchas en estado de deterioro.

### NOTA:

Se requiere analizar la información aquí descrita para obtener un diagnostico general de la edificación y solicitar estudios adicionales si hubiera lugar.

### ANOTACIONES

Ficha de diagnostico:  
Detalle por espacios

LOCALIZACIÓN:  
Alojamiento para cadetes  
Ala Izquierda

ESPACIO N° 3  
PISO 2



Localización en Bogotá



Localización en Segundo Piso

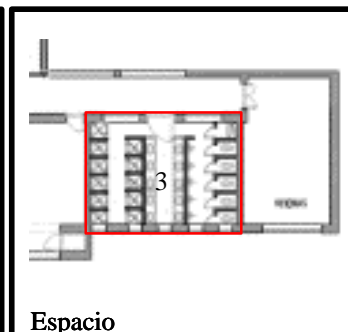

Espacio

Ficha Tipo:	2
Código:	F2
Ficha N°:	72/132

Fotografía:	
Arq. Juan S. Navia	
Elaboro Ficha:	
Arq. Fabián González	
VoBo:	
Arq. Camilo A. Castillo	

**BATALLÓN DE CADETES - "BACAD3" - EDIFICIO I  
ESCUELA MILITAR DE CADETES**



**FOTO N° V1**

DESCRIPCIÓN

Vista frontal desde de corredor hacia acceso de las oficinas del Alojamiento de cadetes.

ANOTACIONES

Ficha descriptiva:  
Recorrido por espacios

LOCALIZACIÓN:  
Oficinas del Alojamiento de cadetes  
Ala Derecha

ESPACIO N° 4  
PISO 2

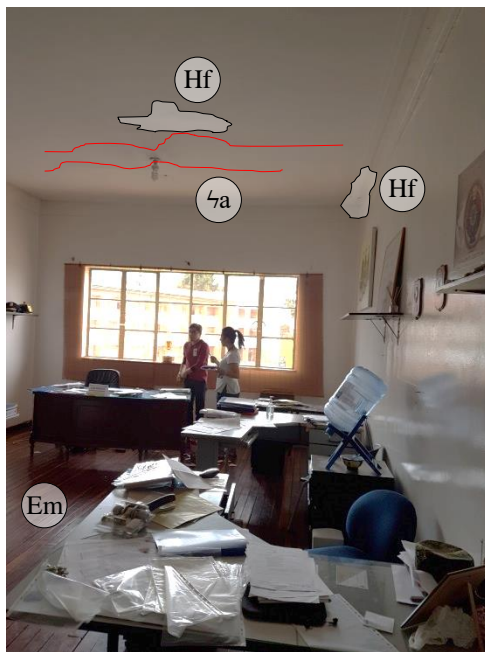

**FOTO N° V2**

DESCRIPCIÓN

Vista desde acceso hacia interior de las oficinas del alojamiento de cadetes.

ANOTACIONES

Ficha descriptiva:  
Recorrido por espacios

LOCALIZACIÓN:  
Oficinas del Alojamiento para cadetes  
Ala Derecha

ESPACIO N° 4  
PISO 2

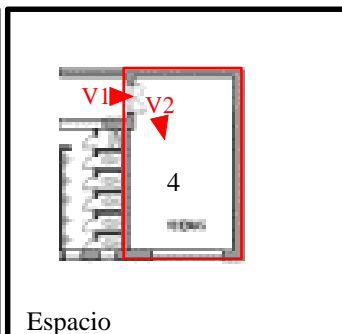

Ficha Tipo:	1
Código:	F1
Ficha N°:	73/132

Fotografía:	
Arq. Camilo Contreras	
Elaboro Ficha:	
Arq. Fabián González	
VoBo:	
Arq. Camilo A. Castillo	

# BATALLÓN DE CADETES - "BACAD3" - EDIFICIO I ESCUELA MILITAR DE CADETES



## FOTOS

### DESCRIPCIÓN

Cielo raso con presencia de humedades por filtración, así como fisuras en acabado cubiertas por pintura.

A nivel de piso se observa un desgaste en los listones de madera, así como desprendimientos parciales en los mismos y fisuras en las tabletas de cemento. En el accesos, se evidencian desprendimientos parciales del acabado usado como pirlan.

Los muros se observan en buen estado, salvo por lesiones que se presentan en el marco de la puerta de acceso, la puerta si presenta lesiones a la altura de la cerradura, y se encuentra deformada la hoja de la puerta.

**NOTA:**  
Se requiere analizar la información aquí descrita para obtener un diagnóstico general de la edificación y solicitar estudios adicionales si hubiera lugar.

### ANOTACIONES

Ficha de diagnóstico:  
Detalle por espacios

**LOCALIZACIÓN:**  
Oficina del Alojamiento  
para cadetes  
Ala Derecha.  
ESPACIO N° 4  
PISO 2

Ficha Tipo:	2
Código:	F2
Ficha N°:	74/132

Fotografía:	
Arq. Juan S. Navia	
Elaboro Ficha:	
Arq. Fabián González	
VoBo:	
Arq. Camilo A. Castillo	

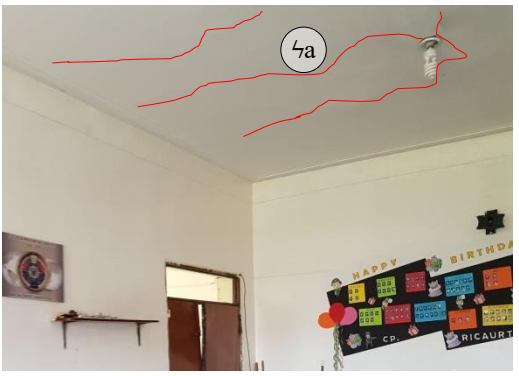
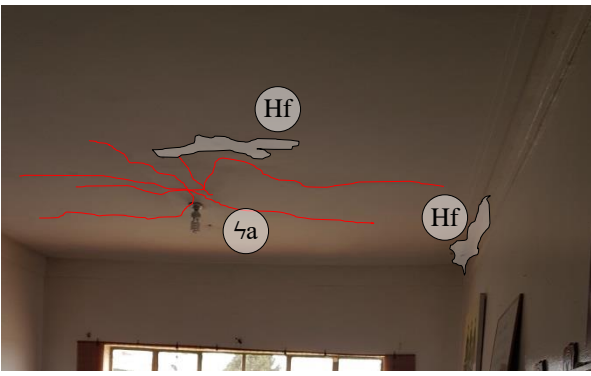

1. Cielo Raso.

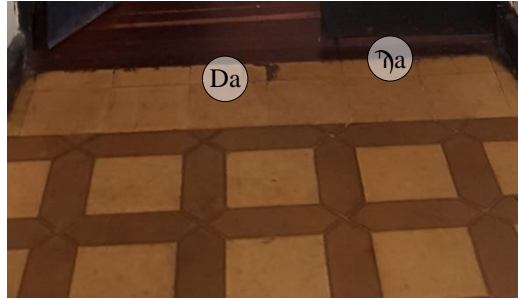
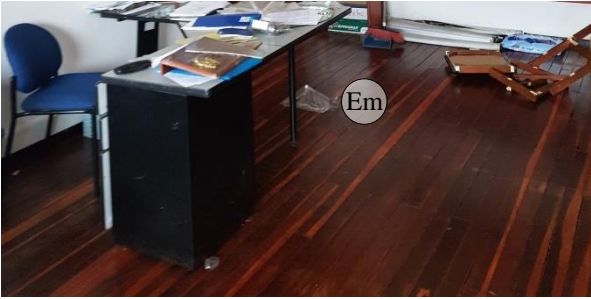

2. Pisos.



3. Carpintería metálica.

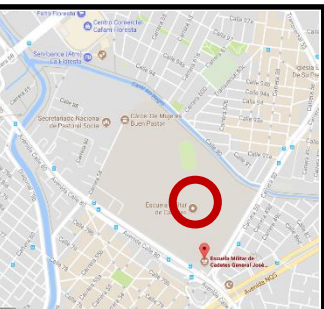

Localización en Bogotá

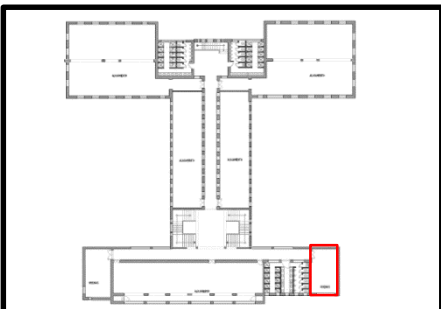

Localización en Segundo Piso

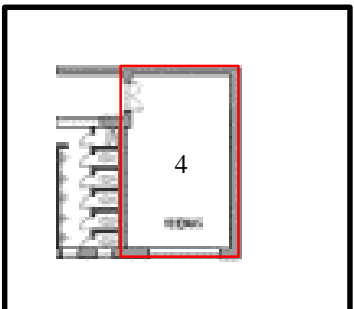

Espacio

**BATALLÓN DE CADETES - "BACAD3" - EDIFICIO I  
ESCUELA MILITAR DE CADETES**



**FOTO N° V1-  
V2**

DESCRIPCIÓN

Vista frontal de corredor hacia acceso de oficinas del Alojamiento

Vista frontal de corredor hacia Hall de escaleras.

ANOTACIONES

Ficha descriptiva:  
Recorrido por espacios

LOCALIZACIÓN:

Pasillo final del Alojamiento para cadetes.  
Ala Derecha

ESPACIO N° 5  
PISO 2



**FOTO N° V3-  
V4**

DESCRIPCIÓN

Vista diagonal del pasillo hacia hall de escaleras.

Vista Frontal de pasillo hacia acceso a oficinas del Alojamiento.

ANOTACIONES

Ficha descriptiva:  
Recorrido por espacios

LOCALIZACIÓN:

Pasillo final del Alojamiento para cadetes.  
Ala Derecha

ESPACIO N° 5  
PISO 2

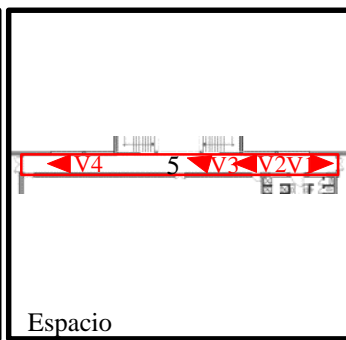

Ficha Tipo:	1
Código:	F1
Ficha N°:	75/132

Fotografía:	
Arq. Camilo Contreras	
Elaboro Ficha:	
Arq. Fabián González	
VoBo:	
Arq. Camilo A. Castillo	

# BATALLÓN DE CADETES - "BACAD3" - EDIFICIO I ESCUELA MILITAR DE CADETES



1.Cielo Raso.

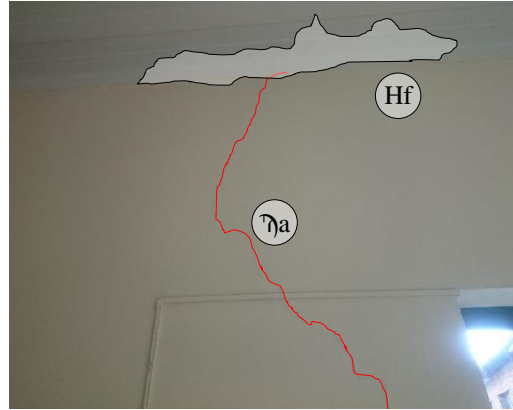

2.Muros.

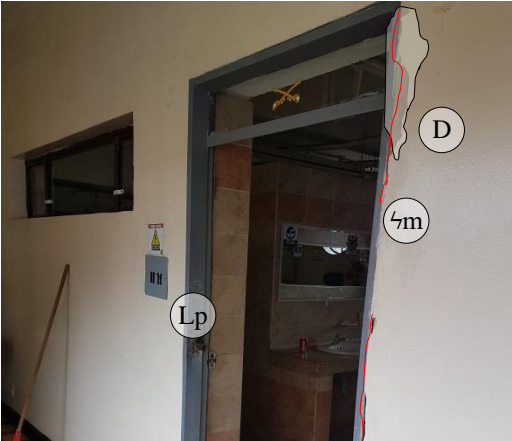

3. Muros.



4.Carpintería Metálica.

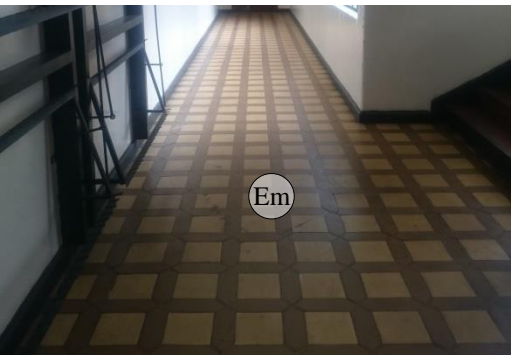

5. Pisos.



6.Columnas.

## FOTOS

### DESCRIPCIÓN

Cielo raso en buen estado, no se observan lesiones.

Muros en buen estado, se observan algunas pequeñas lesiones en el acabado del muro a nivel superficial.

En general la carpintería metálica se encuentra en regular estado, las puertas presentan lesiones a nivel de la cerradura, las hojas presentan golpes y deformaciones por el mal uso, los marcos presentan lesiones por la deficiente fijación del marco, generando dificultades para cierre y apertura de las puertas.

Pisos en regular estado, desgaste por tiempo de uso, se observan fisuras y desprendimientos del acabado.

### NOTA:

Se requiere analizar la información aquí descrita para obtener un diagnóstico general de la edificación y solicitar estudios adicionales si hubiera lugar.

### ANOTACIONES

Ficha de diagnóstico:  
Detalle por espacios

LOCALIZACIÓN:  
Alojamiento para cadetes  
Ala Izquierda

ESPACIO N° 5  
PISO 2

Ficha Tipo:	2
Código:	F2
Ficha N°:	76/132

Fotografía:	
Arq. Juan S. Navia	
Elaboro Ficha:	
Arq. Fabián González	
VoBo:	
Arq. Camilo A. Castillo	



**BATALLÓN DE CADETES - "BACAD3" - EDIFICIO I  
ESCUELA MILITAR DE CADETES**



**FOTO N° V1-  
V2**

DESCRIPCIÓN

Vista frontal desde Hall de escaleras hacia pasillo central.

Vista diagonal desde hall de escaleras hacia comienzo de escaleras.

ANOTACIONES

Ficha descriptiva:  
Recorrido por espacios

**LOCALIZACIÓN:**  
Hall de escaleras del  
Alojamiento para cadetes.  
Ala Centro

**ESPACIO N° 6  
PISO 2**



**FOTO N° V3**

DESCRIPCIÓN

Vista diagonal desde pasillo hacia hall de escaleras.

ANOTACIONES

Ficha descriptiva:  
Recorrido por espacios

**LOCALIZACIÓN:**  
Hall de escaleras del  
Alojamiento para cadetes.  
Ala Centro

**ESPACIO N° 6  
PISO 2**

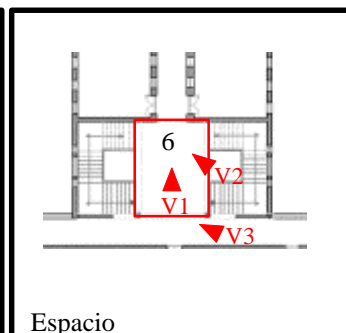

Ficha Tipo:	1
Código:	F1
Ficha N°:	77/132

Fotografía:	
Arq. Camilo Contreras	
Elaboro Ficha:	
Arq. Fabián González	
VoBo:	
Arq. Camilo A. Castillo	

**BATALLÓN DE CADETES - "BACAD3" - EDIFICIO I  
ESCUELA MILITAR DE CADETES**



1. Muro Bajo.

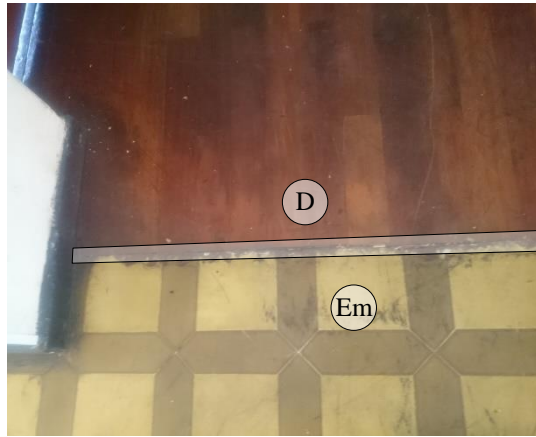

2. Pisos.



3. Guarda escobas.



4. Cielo Raso.

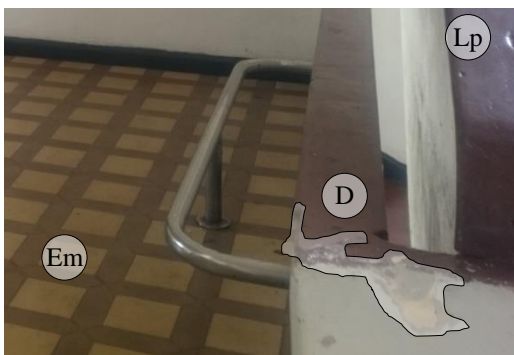

5. Baranda.



6. Columnas.

**FOTOS**

DESCRIPCIÓN

El espacio se encuentra en buen estado, se presentan algunas lesiones menores en los muros, desprendimientos del acabado.

El piso al igual que el resto del edificio, regular estado, presenta desgaste natural del uso, y algunas fisuras y desprendimientos.

El cielo raso se encuentra en buen estado, se marcan algunas pequeñas lesiones al parecer por la junta de dilatación del material.

La baranda de la escalera se encuentra en regular estado de conservación, se evidencian varias lesiones mecánicas, desprendimientos parciales y erosión por el uso.

NOTA:  
Se requiere analizar la información aquí descrita para obtener un diagnóstico general de la edificación y solicitar estudios adicionales si hubiera lugar.

ANOTACIONES

Ficha de diagnóstico:  
Detalle por espacios

LOCALIZACIÓN:  
Alojamiento para cadetes  
Ala Izquierda

ESPACIO N° 6  
PISO 2



Localización en Bogotá



Localización en Segundo Piso

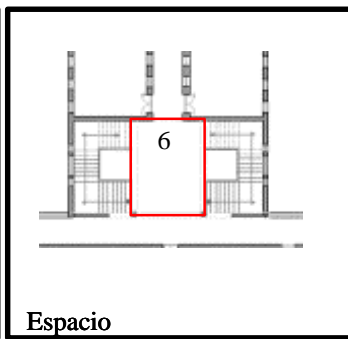

Espacio

Ficha Tipo:	2
Código:	F2
Ficha N°:	78/132

Fotografía:	
Arq. Juan S. Navia	
Elaboro Ficha:	
Arq. Fabián González	
VoBo:	
Arq. Camilo A. Castillo	

# BATALLÓN DE CADETES - "BACAD3" - EDIFICIO I ESCUELA MILITAR DE CADETES



A nivel general, la escalera se encuentra en buen estado, no se observan lesiones a nivel estructural, se realizan ensayos de resistencia de materiales y de ubicación de refuerzos.

En muchos de los pasos de la escalera se encuentran sueltos las narices en ángulo, permitiendo el desprendimiento del acabado de la nariz, se evidencian reparaciones efectuadas con materiales diferentes al acabado original, con el fin de reconstruir el material suelto y volver a fijar la nariz metálica.

## FOTO N° V1

### DESCRIPCIÓN

Vista diagonal ascendente desde inicio de escalera hasta descanso.

### ANOTACIONES

Ficha descriptiva:  
Recorrido por espacios

LOCALIZACIÓN:  
Escalera segundo piso del  
Alojamiento para cadetes.  
Ala Centro

ESPACIO N° 7  
PISO 2



## FOTO N° V3

### DESCRIPCIÓN

Vista diagonal descendente desde descanso hacia inicio de escalera.

### ANOTACIONES

Ficha descriptiva:  
Recorrido por espacios

LOCALIZACIÓN:  
Escalera segundo piso del  
Alojamiento para cadetes.  
Ala Centro

ESPACIO N° 7  
PISO 2

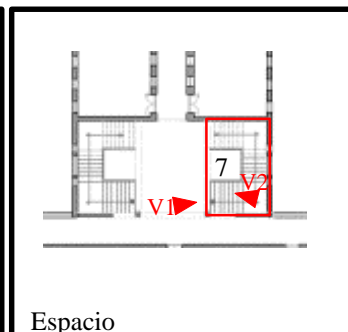

Ficha Tipo:	1
Código:	F1
Ficha N°:	79/132

Fotografía:	Arq. Camilo Contreras
Elaboro Ficha:	Arq. Fabián González
VoBo:	Arq. Camilo A. Castillo

# BATALLÓN DE CADETES - "BACAD3" - EDIFICIO I ESCUELA MILITAR DE CADETES

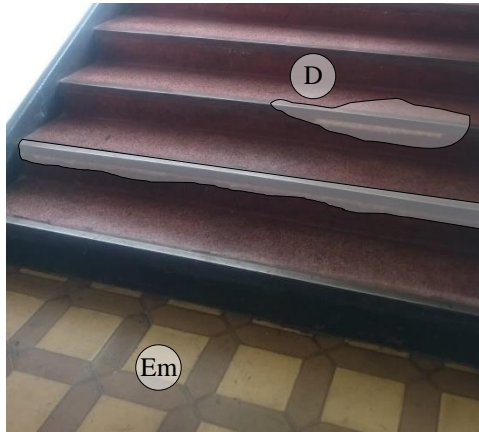

1. Acabado de escalera.

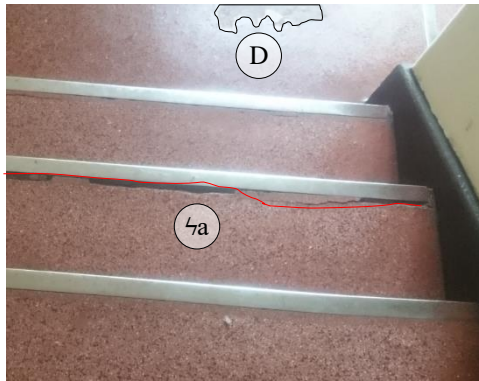

2. Remate en Pisos.

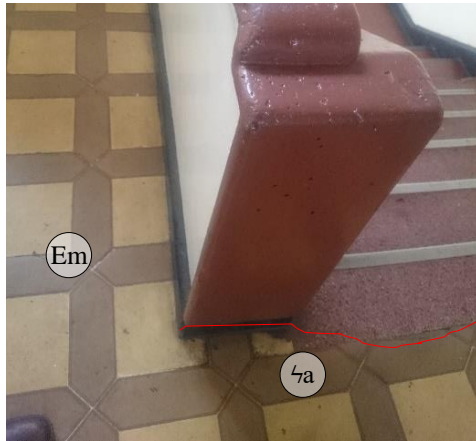

3. Pasamano.

## FOTOS

### DESCRIPCIÓN

Las escaleras presentan desprendimientos parciales de los ángulos metálicos en la nariz, se observan desprendimientos del acabado de la escalera en los pasos, en los descansos se presenta la misma situación y presenta un relleno en mortero del espacio del material faltante.

Se observan lesiones por falta de dilatación entre el material de llegada de las escaleras y el empate con el enchape de pisos del hall.

A nivel general en buen estado, con lesiones por golpes en los muros.

### NOTA:

Se requiere analizar la información aquí descrita para obtener un diagnóstico general de la edificación y solicitar estudios adicionales si hubiera lugar.

### ANOTACIONES

Ficha de diagnóstico:  
Detalle por espacios

LOCALIZACIÓN:  
Escaleras segundo piso del  
Alojamiento para cadetes.

ESPACIO N° 7  
PISO 2

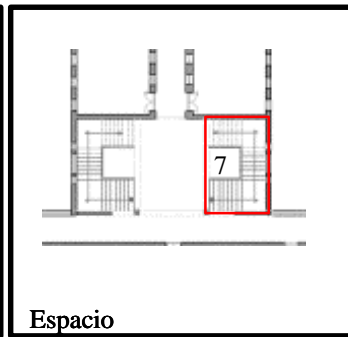

Ficha Tipo:	2
Código:	F2
Ficha N°:	80/132

Fotografía:	
Arq. Juan S. Navia	
Elaboro Ficha:	
Arq. Fabián González	
VoBo:	
Arq. Camilo A. Castillo	

Localización en Bogotá

Localización en Segundo Piso

Espacio

# BATALLÓN DE CADETES - "BACAD3" - EDIFICIO I ESCUELA MILITAR DE CADETES



A nivel general, la escalera se encuentra en regular estado, no se observan lesiones a nivel estructural, se realizan ensayos de resistencia de materiales y de ubicación de refuerzos. A nivel de acabado, se observan replazos en otros materiales para replazar secciones desprendidas en las narices de los pasos.

## FOTO N° V1

### DESCRIPCIÓN

Vista Frontal  
ascendente desde  
inicio de escalera hacia  
descanso.

### ANOTACIONES

Ficha descriptiva:  
Recorrido por espacios

LOCALIZACIÓN:  
Escalera segundo piso del  
Alojamiento para cadetes.  
Ala Centro

ESPACIO N° 8  
PISO 2



En algunos de los pasos de la escalera se observan reparaciones efectuadas para reconstruir la nariz y mantener la escalera, sin embargo estas reparaciones fueron realizadas con materiales diferentes al acabado original, generando cambios de tonalidades y texturas.

## FOTO N° V3

### DESCRIPCIÓN

Vista frontal ascendente  
desde descanso hacia  
final de la escalera.

### ANOTACIONES

Ficha descriptiva:  
Recorrido por espacios

LOCALIZACIÓN:  
Escalera segundo piso del  
Alojamiento para cadetes.  
Ala Centro

ESPACIO N° 8  
PISO 2

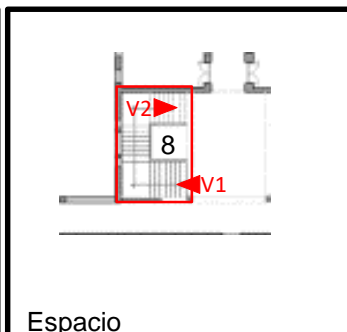

Ficha Tipo:	1
Código:	F1
Ficha N°:	81/132

Fotografía:	
Arq. Camilo Contreras	
Elaboro Ficha:	
Arq. Fabián González	
VoBo:	
Arq. Camilo A. Castillo	

**BATALLÓN DE CADETES - "BACAD3" - EDIFICIO I  
ESCUELA MILITAR DE CADETES**

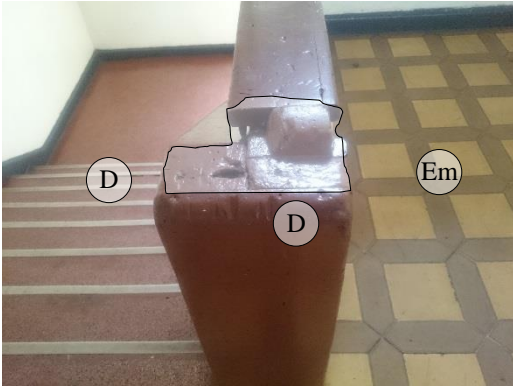

1. Pasamano.

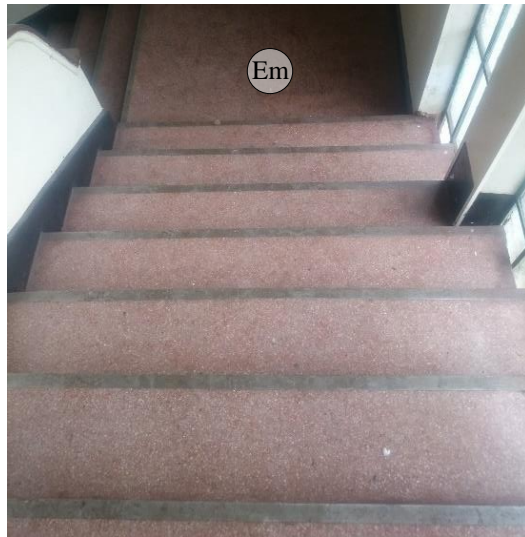

2. Acabado de Piso.

3. Remate de Piso.

**FOTOS**

**DESCRIPCIÓN**

Se observan lesiones en el material de acabado del pasamano de la escalera, desprendimientos parciales y lesiones por golpes.

La escalera no presenta acabado contra la ventana que da a la fachada, desde el exterior del edificio se observa sin terminar.

El acabado de los pasos y los descansos presentan deterioro por erosión mecánica, presentan la superficie rayada.

**NOTA:**  
Se requiere analizar la información aquí descrita para obtener un diagnóstico general de la edificación y solicitar estudios adicionales si hubiera lugar.

**ANOTACIONES**

Ficha de diagnóstico:  
Detalle por espacios

**LOCALIZACIÓN:**  
Escaleras segundo piso del Alojamiento para cadetes.

**ESPACIO N° 8  
PISO 2**



Ficha Tipo:	2
Código:	F2
Ficha N°:	82/132

Fotografía:	
Arq. Juan S. Navia	
Elaboro Ficha:	
Arq. Fabián González	
VoBo:	
Arq. Camilo A. Castillo	

**BATALLÓN DE CADETES - "BACAD3" - EDIFICIO I  
ESCUELA MILITAR DE CADETES**



**FOTO N° V1**

**DESCRIPCIÓN**

Vista Frontal desde corredor central hacia hall de escaleras.

**ANOTACIONES**

Ficha descriptiva:  
Recorrido por espacios

**LOCALIZACIÓN:**

Pasillo Central

ESPACIO N° 9  
PISO 2

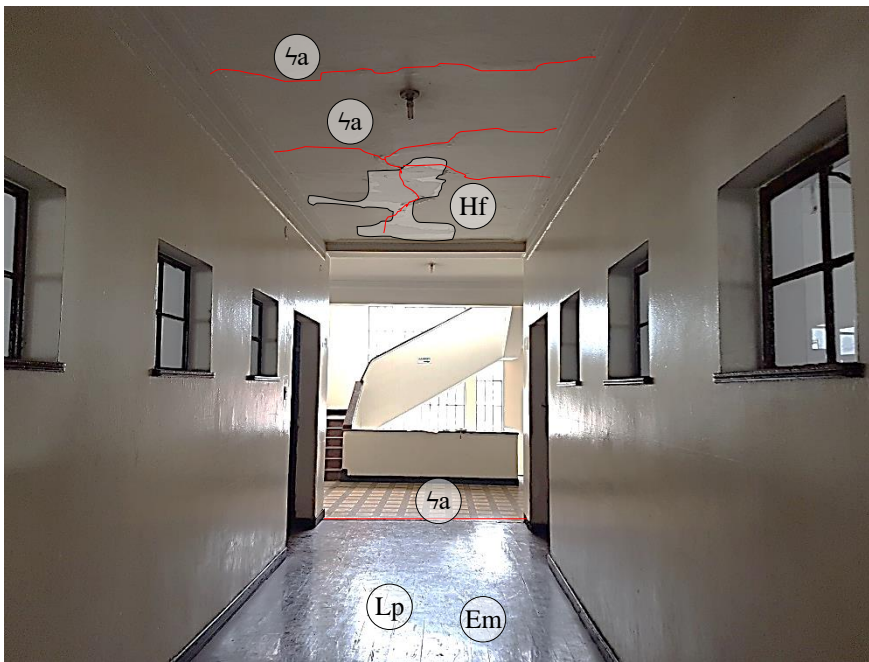

**FOTO N° V3**

**DESCRIPCIÓN**

Vista frontal desde pasillo central hacia hall de escaleras.

**ANOTACIONES**

Ficha descriptiva:  
Recorrido por espacios

**LOCALIZACIÓN:**

Pasillo central.

ESPACIO N° 9  
PISO 2

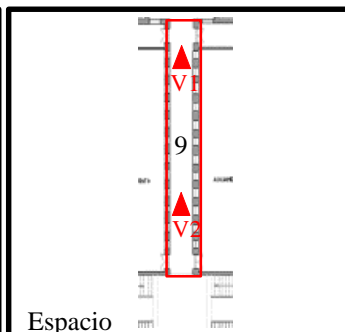
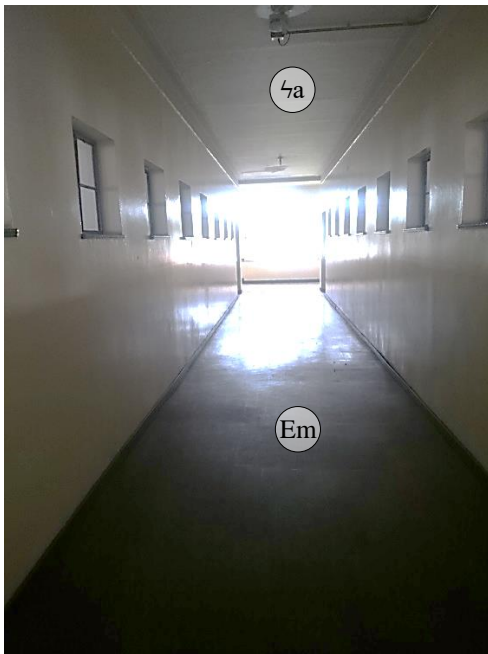

Ficha Tipo:	1
Código:	F1
Ficha N°:	83/132

Fotografía:	
Arq. Camilo Contreras	
Elaboro Ficha:	
Arq. Fabián González	
VoBo:	
Arq. Camilo A. Castillo	

# BATALLÓN DE CADETES - "BACAD3" - EDIFICIO I ESCUELA MILITAR DE CADETES

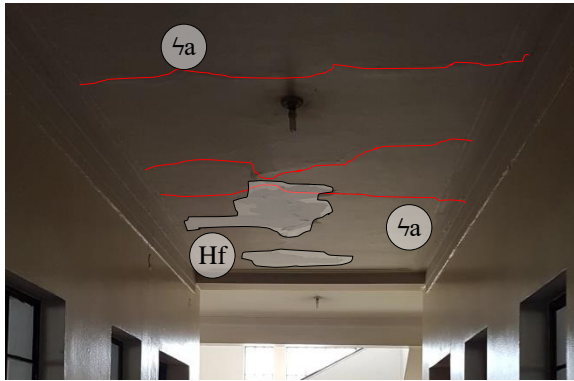
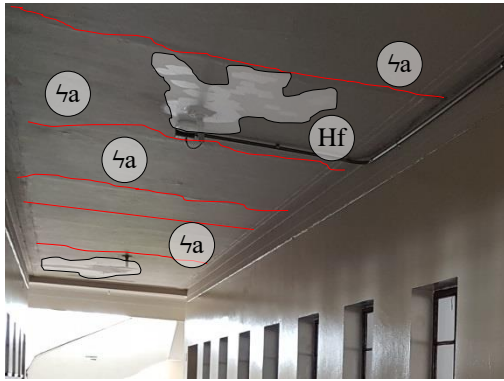

1. Cielo Raso.



2. Carpintería Metálica.



3. Pisos.

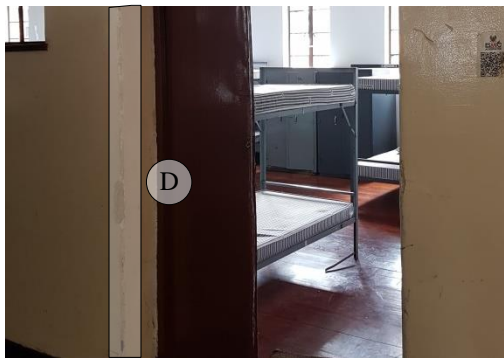

4. Muros.

Los muros en general se encuentran en buen estado, sin embargo se observan desprendimiento de esquineros plásticos de protección de esquinas, y fisuras en algunos muros próximos a las puertas, que fueron pintadas y no han sido tratadas.

## FOTOS

### DESCRIPCIÓN

Cielo raso presenta múltiples lesiones, humedades por filtraciones, fisuras y grietas que han sido cubiertas con pintura pero no han sido solucionadas.

Carpintería metálica a nivel general en mal estado, lesiones en el área de cerraduras, hojas deformadas por golpes y mal uso de los usuarios, desprendimiento de marcos que generan apertura y cierre forzado de las puertas.

Pisos con desgaste natural por el uso, presentan desprendimientos leves, y desgaste natural de la madera.

### NOTA:

Se requiere analizar la información aquí descrita para obtener un diagnóstico general de la edificación y solicitar estudios adicionales si hubiera lugar.

### ANOTACIONES

Ficha de diagnóstico:  
Detalle por espacios

LOCALIZACIÓN:  
Escaleras segundo piso del  
Alojamiento para cadetes.

ESPACIO N° 9  
PISO 2



Ficha Tipo:	2
Código:	F2
Ficha N°:	84/132

Fotografía:	
Arq. Juan S. Navia	
Elaboro Ficha:	
Arq. Fabián González	
VoBo:	
Arq. Camilo A. Castillo	

**BATALLÓN DE CADETES - "BACAD3" - EDIFICIO I  
ESCUELA MILITAR DE CADETES**



**FOTO N° V1**

DESCRIPCIÓN

Vista frontal desde acceso hacia final del Alojamiento para cadetes.

ANOTACIONES

Ficha descriptiva:  
Recorrido por espacios

**LOCALIZACIÓN:**  
Alojamiento para cadetes  
Ala Derecha

**ESPACIO N° 10  
PISO 2**



**FOTO N° V3**

DESCRIPCIÓN

Vista diagonal desde interior de Alojamiento hacia acceso.

ANOTACIONES

Ficha descriptiva:  
Recorrido por espacios

**LOCALIZACIÓN:**  
Alojamiento para cadetes.  
Ala Derecha

**ESPACIO N° 10  
PISO 2**

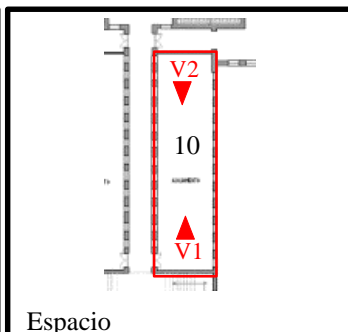

Ficha Tipo:	1
Código:	F1
Ficha N°:	85/132

Fotografía:	
Arq. Camilo Contreras	
Elaboro Ficha:	
Arq. Fabián González	
VoBo:	
Arq. Camilo A. Castillo	

# BATALLÓN DE CADETES - "BACAD3" - EDIFICIO I ESCUELA MILITAR DE CADETES



## FOTOS

### DESCRIPCIÓN

Este espacio se encuentra en buenas condiciones, no se presentan lesiones en cielo rasos, muros o pisos.

En el cielo raso se ven algunos defectos de instalación y terminados del material.

A nivel de carpintería metálica, se encuentra en buen estado, sin embargo en las puertas se ven lesiones típicas en cerraduras y en las hojas por golpes y daños.

En las ventanas se observan desprendimientos de los elementos de madera, perdidas parciales del material.

El piso presenta desgaste natural por uso.

### NOTA:

Se requiere analizar la información aquí descrita para obtener un diagnóstico general de la edificación y solicitar estudios adicionales si hubiera lugar.

### ANOTACIONES

Ficha de diagnóstico:  
Detalle por espacios

### LOCALIZACIÓN:

Escaleras segundo piso del  
Alojamiento para cadetes.

ESPACIO N° 10  
PISO 2

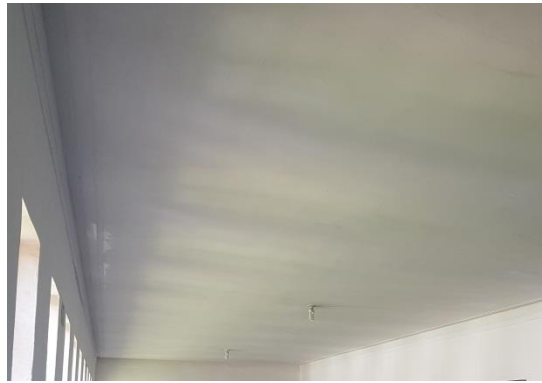

1. Cielo Raso.

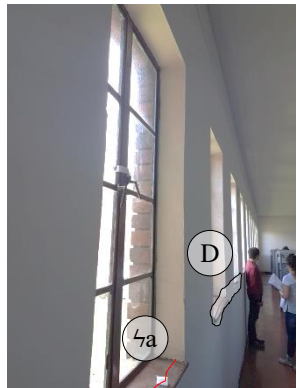

2. Carpintería.



4. Mobiliario.



Localización en Bogotá



Localización en Segundo Piso

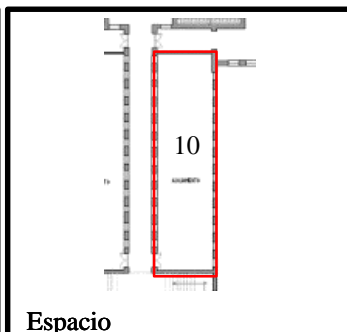

Espacio

Ficha Tipo:	2
Código:	F2
Ficha N°:	86/132

Fotografía:	
Arq. Juan S. Navia	
Elaboro Ficha:	
Arq. Fabián González	
VoBo:	
Arq. Camilo A. Castillo	

**BATALLÓN DE CADETES - "BACAD3" - EDIFICIO I  
ESCUELA MILITAR DE CADETES**



**FOTO N° V1**

DESCRIPCIÓN

Vista diagonal desde interior del Alojamiento para cadetes hacia acceso .

ANOTACIONES

Ficha descriptiva:  
Recorrido por espacios

**LOCALIZACIÓN:**  
Alojamiento para cadetes  
Ala Izquierda

**ESPACIO N° 11  
PISO 2**



**FOTO N° V3**

DESCRIPCIÓN

Vista frontal desde interior del Alojamiento hacia acceso.

ANOTACIONES

Ficha descriptiva:  
Recorrido por espacios

**LOCALIZACIÓN:**  
Alojamiento para cadetes.  
Ala Izquierda

**ESPACIO N° 11  
PISO 2**

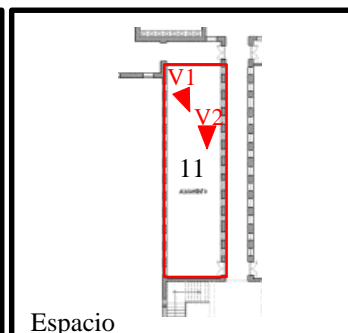
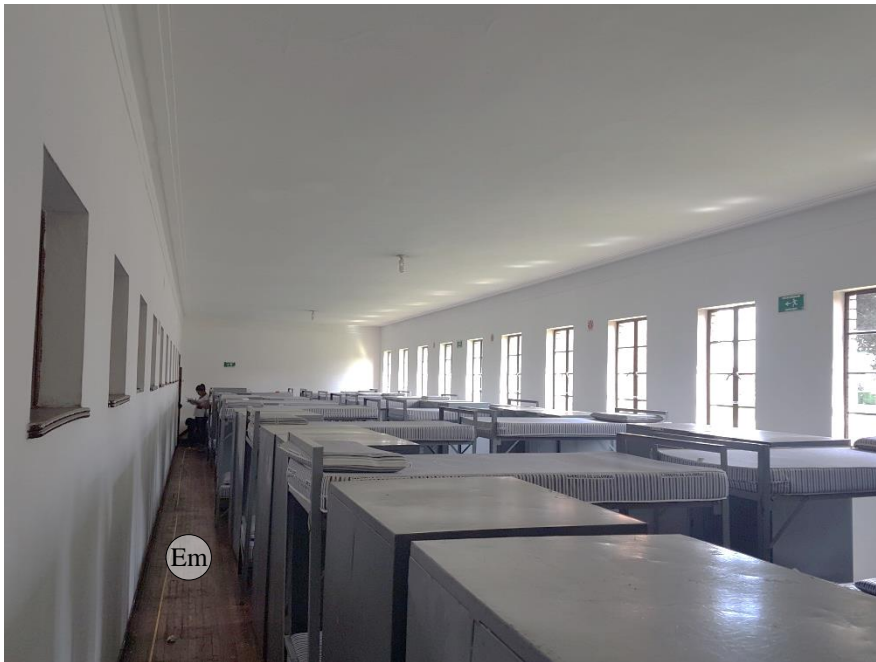

Ficha Tipo:	1
Código:	F1
Ficha N°:	87/132

Fotografía:	Arq. Camilo Contreras
Elaboro Ficha:	Arq. Fabián González
VoBo:	Arq. Camilo A. Castillo

# BATALLÓN DE CADETES - "BACAD3" - EDIFICIO I ESCUELA MILITAR DE CADETES



1. Carpintería.



2. Cielo Raso.



4. Guarda escoba.

En las ventanas del espacio, se ubican unos elementos de madera sobre el antepecho de las mismas, algunos de estos se encuentran lesionados, presentan desprendimientos por abarquillamiento de la madera, rotura y pérdida del material. No se evidencian humedades o afectaciones en la madera por las mismas.

## FOTOS

### DESCRIPCIÓN

Espacio en buen estado de conservación, el cielo raso presenta algunos detalles de acabado, en los muros no se evidencian lesiones.

El piso se encuentra en regular estado de conservación, se observan muchos listones lesionados, con desprendimientos parciales causados por el uso. A nivel de guarda escoba, se encuentran tramos faltantes y despegados.

La carpintería metálica se encuentra en buen estado de conservación, no se observan vidrios rotos, ni perfilería corroída, las puertas si presentan lesiones en el área de cerraduras y en las hojas por el uso.

### NOTA:

Se requiere analizar la información aquí descrita para obtener un diagnóstico general de la edificación y solicitar estudios adicionales si hubiera lugar.

### ANOTACIONES

Ficha de diagnóstico:  
Detalle por espacios

LOCALIZACIÓN:  
Escaleras segundo piso del  
Alojamiento para cadetes.

ESPACIO N° 11  
PISO 2



Localización en Bogotá



Localización en Segundo Piso

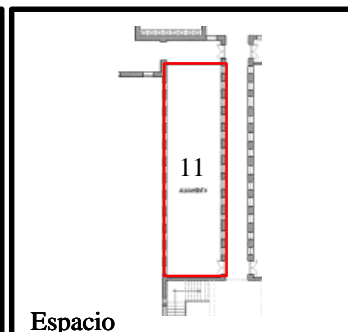

Espacio

Ficha Tipo:	2
Código:	F2
Ficha N°:	88/132

Fotografía:	
Arq. Juan S. Navia	
Elaboro Ficha:	
Arq. Fabián González	
VoBo:	
Arq. Camilo A. Castillo	

# BATALLÓN DE CADETES - "BACAD3" - EDIFICIO I ESCUELA MILITAR DE CADETES



## FOTO N° V1- V2

### DESCRIPCIÓN

Vista desde acceso al alojamiento hacia interior.

### ANOTACIONES

Ficha descriptiva:  
Recorrido por espacios

LOCALIZACIÓN:  
Alojamiento de cadetes  
Ala Derecha

ESPACIO N° 12  
PISO 2



Se observa un cambio en la configuración estructural, de una arcada de 5 columnas en primer piso a dos columnas en segundo piso. El cielo raso presenta múltiples lesiones, desprendimientos causados por humedades de filtración provenientes de la cubierta lo cual ha permitido el ingreso de palomas desde el plenum al espacio, las cuales con sus excrementos están deteriorando la madera de los pisos que se encuentra desgastada por el uso.

## FOTO N° V3- V4

### DESCRIPCIÓN

Vista interior del alojamiento para cadetes

Vista interior del alojamiento para cadetes.

### ANOTACIONES

Ficha descriptiva:  
Recorrido por espacios

LOCALIZACIÓN:  
Alojamiento para cadetes  
Ala Derecha

ESPACIO N° 12  
PISO 2



En algunos casos, se han efectuado reparaciones parciales del cielo raso, pero no se han solucionado los problemas de humedades, por lo que los daños permanecen. Dichas filtraciones de agua afectan también el entrespiso de madera y el cielo raso de los espacios en primer piso.

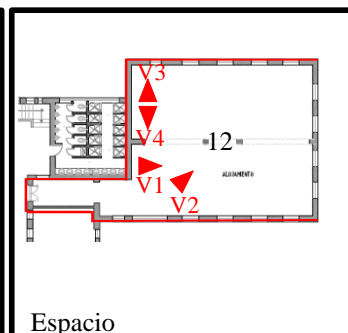

Ficha Tipo:	1
Código:	F1
Ficha N°:	89/132

Fotografía:	
Arq. Camilo Contreras	
Elaboro Ficha:	
Arq. Fabián González	
VoBo:	
Arq. Camilo A. Castillo	

# BATALLÓN DE CADETES - "BACAD3" - EDIFICIO I ESCUELA MILITAR DE CADETES



## FOTOS

### DESCRIPCIÓN

Espacio con un alto nivel de deterioro, se observan grandes desprendimientos a nivel de cielo raso por filtraciones de cubierta.

En los muros de fachada se evidencian lesiones graves que se marcan en la fachada y por las cuales también se presentan filtraciones y humedades.

Pisos en regular estado, con desgaste natural del material, desprendimientos parciales y erosiones químicas producto del depósito de materia fecal de las palomas en los sitios donde se presenta desprendimiento del cielo raso, las columnas presentan lesiones, se realizaron pruebas a estos elementos. Se montan fisurómetros para monitorear las lesiones.

### NOTA:

Se requiere analizar la información aquí descrita para obtener un diagnóstico general de la edificación y solicitar estudios adicionales si hubiera lugar.

### ANOTACIONES

Ficha de diagnóstico:  
Detalle por espacios

LOCALIZACIÓN:  
Alojamiento para cadetes  
Ala Izquierda

ESPACIO N° 12  
PISO 2

Ficha Tipo:	2
Código:	F2
Ficha N°:	90/132

Fotografía:	
Arq. Juan S. Navia	
Elaboro Ficha:	
Arq. Fabián González	
VoBo:	
Arq. Camilo A. Castillo	



1. Guarda escobas.

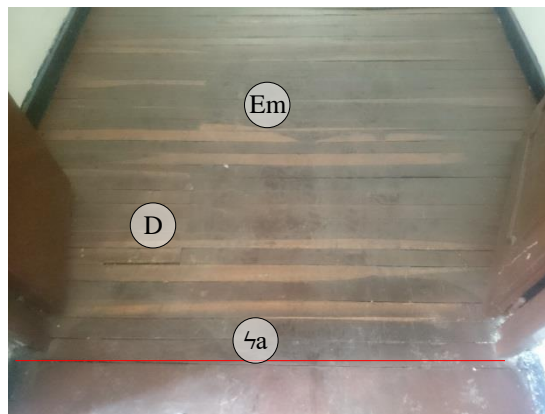

2. Pisos.



3. Columnas.

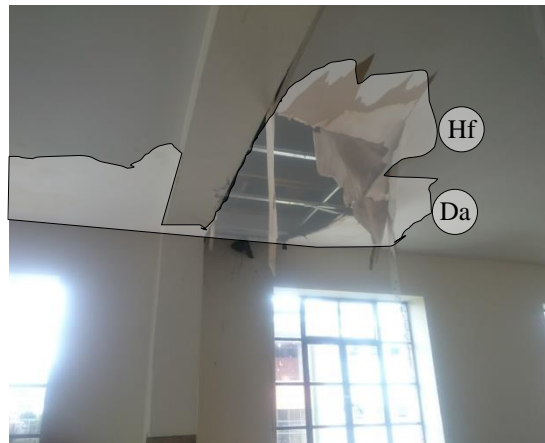

4. Cielo Raso.

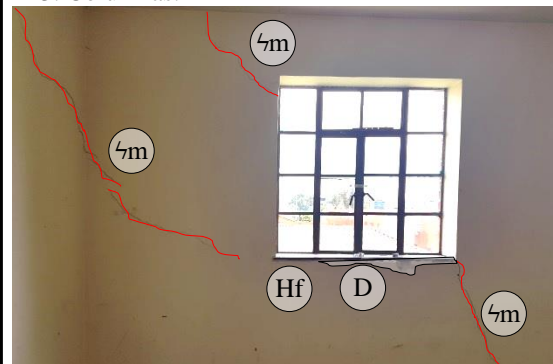

5. Muros.

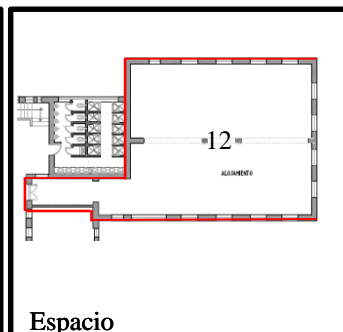
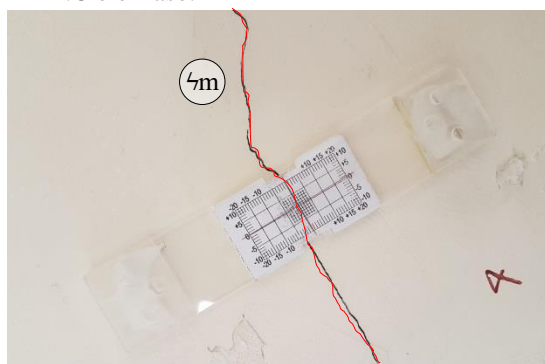

# BATALLÓN DE CADETES - "BACAD3" - EDIFICIO I ESCUELA MILITAR DE CADETES



## FOTO N° V1- V2

### DESCRIPCIÓN

Vista frontal de acceso a Alojamiento de cadetes.

Vista desde acceso hacia interior de alojamiento.

### ANOTACIONES

Ficha descriptiva:  
Recorrido por espacios

LOCALIZACIÓN:  
Alojamiento de cadetes  
Ala Izquierda

ESPACIO N° 13  
PISO 2



## FOTO N° V3- V4

### DESCRIPCIÓN

Vista frontal desde acceso hacia interior del alojamiento.

Vista interior del alojamiento para cadetes.

### ANOTACIONES

Ficha descriptiva:  
Recorrido por espacios

LOCALIZACIÓN:  
Alojamiento para cadetes  
Ala Izquierda

ESPACIO N° 13  
PISO 2

Como se observa este espacio presenta un desprendimiento total del cielo raso, este desprendimiento fue ocasionado por la filtración de agua de la cubierta, sumada a la presencia de palomas en el plenum, esta situación genero acumulación de desechos y pérdida de sustento hasta el colapso. Se evidencian lesiones en la estructura de cubierta por los excrementos de las palomas y las filtraciones de agua, existe presencia de animales muertos y el proceso de descomposición. Todo este material se encuentra afectando el acabado del piso del espacio.

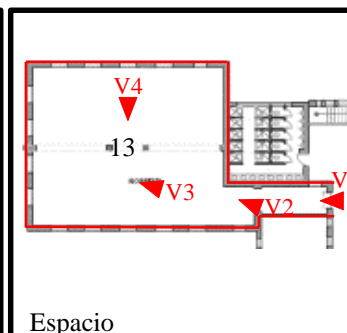

Ficha Tipo:	1
Código:	F1
Ficha N°:	91/132

Fotografía:	
Arq. Camilo Contreras	
Elaboro Ficha:	
Arq. Fabián González	
VoBo:	
Arq. Camilo A. Castillo	

Localización en Bogotá

Localización en Segundo Piso

Espacio

# BATALLÓN DE CADETES - "BACAD3" - EDIFICIO I ESCUELA MILITAR DE CADETES



1. Muros.



3. Carpintería.



5. Guarda escobas.



2. Pisos.



4. Columnas.



6. Muros.

## FOTOS

### DESCRIPCIÓN

El colapso total del cielo raso, revela las afectaciones a la estructura de cubierta, los canes de madera que sirven de soporte, se encuentran en proceso de deterioro por las humedades que provienen de la cubierta y por los desechos generados por las palomas, que han favorecido la aparición de xilófagos en la madera, así como crecimiento de hongos en la madera.

Los muros se encuentran en mal estado, se evidencian fracturas en los muros, comprometiendo la estabilidad y seguridad del mismo.

Los pisos se encuentran deteriorados, por desgaste natural y por la acción de todo el material allí depositado

### NOTA:

Se requiere analizar la información aquí descrita para obtener un diagnóstico general de la edificación y solicitar estudios adicionales si hubiera lugar.

### ANOTACIONES

Ficha de diagnóstico:  
Detalle por espacios

LOCALIZACIÓN:  
Alojamiento para cadetes  
Ala Izquierda

ESPACIO N° 13  
PISO 2



Localización en Bogotá



Localización en Segundo Piso

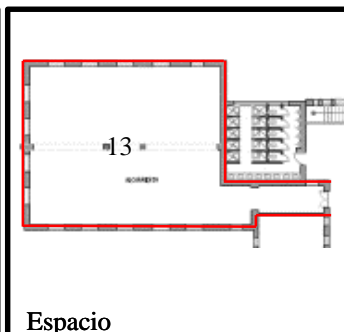

Espacio

Ficha Tipo:	2
Código:	F2
Ficha N°:	92/132

Fotografía:	
Arq. Juan S. Navia	
Elaboro Ficha:	
Arq. Fabián González	
VoBo:	
Arq. Camilo A. Castillo	

**BATALLÓN DE CADETES - "BACAD3" - EDIFICIO I  
ESCUELA MILITAR DE CADETES**



**FOTO N° V1**

DESCRIPCIÓN

Vista frontal desde pasillo central hacia Hall de escaleras.

ANOTACIONES

Ficha descriptiva:  
Recorrido por espacios

LOCALIZACIÓN:  
Hall de escaleras del  
Alojamiento para cadetes

ESPACIO N° 14  
PISO 2



**FOTO N° V2**

DESCRIPCIÓN

Vista diagonal desde Hall de escaleras hacia acceso de Baños y inicio de escalera.

ANOTACIONES

Ficha descriptiva:  
Recorrido por espacios

LOCALIZACIÓN:  
Hall de escaleras del  
Alojamiento para cadetes.

ESPACIO N° 14  
PISO 2

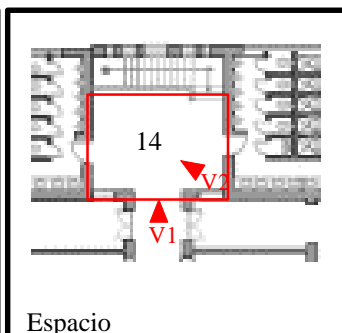

Ficha Tipo:	1
Código:	F1
Ficha N°:	93/132

Fotografía:	
Arq. Camilo Contreras	
Elaboro Ficha:	
Arq. Fabián González	
VoBo:	
Arq. Camilo A. Castillo	

# BATALLÓN DE CADETES - "BACAD3" - EDIFICIO I ESCUELA MILITAR DE CADETES



## FOTOS

### DESCRIPCIÓN

Espacio en buen estado de conservación, no se observan lesiones de consideración.

Se reiteran las lesiones en la carpintería metálica, son recurrentes en todo el edificio por el inapropiado uso.

A nivel de piso se observa un desgaste normal del piso, presenta fisuras y desprendimientos parciales, faltan dilataciones cuando se presenta el cambio de material y/o geometría.

Los muros están en buen estado, se realizan pruebas de resistencia de materiales y de integridad en la mampostería.

**NOTA:**  
Se requiere analizar la información aquí descrita para obtener un diagnóstico general de la edificación y solicitar estudios adicionales si hubiera lugar.

### ANOTACIONES

Ficha de diagnóstico:  
Detalle por espacios

**LOCALIZACIÓN:**  
Hall de escaleras del  
Alojamiento para cadetes

ESPACIO N° 14  
**PISO 2**

Ficha Tipo:	2
Código:	F2
Ficha N°:	94/132

Fotografía:	
Arq. Juan S. Navia	
Elaboro Ficha:	
Arq. Fabián González	
VoBo:	
Arq. Camilo A. Castillo	

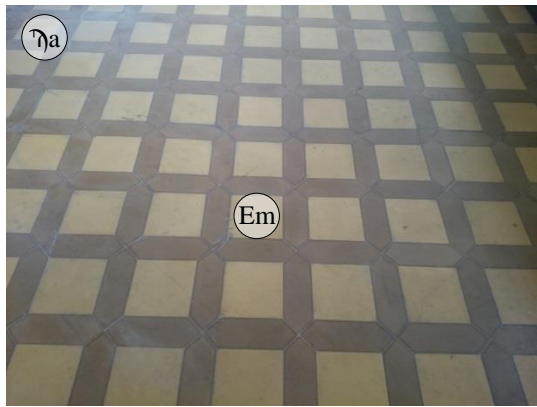

1. Pisos.

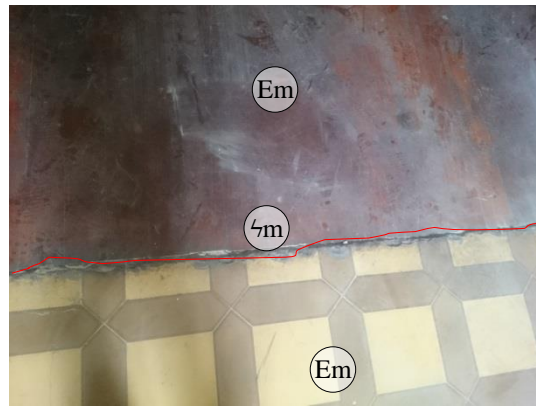

2. Muros.



3. Carpintería Metálica.



4. Pasamanos.

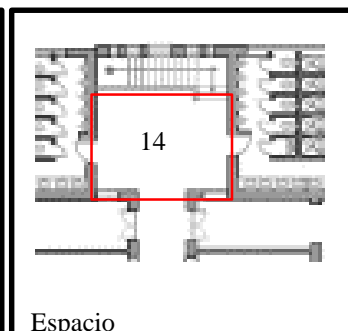

**BATALLÓN DE CADETES - "BACAD3" - EDIFICIO I  
ESCUELA MILITAR DE CADETES**



**FOTO N° V1-  
V2**

**DESCRIPCIÓN**

Vista frontal desde inicio de escalera hacia descanso.

Vista diagonal desde inicio de escalera hacia descanso.

**ANOTACIONES**

Ficha descriptiva:  
Recorrido por espacios

**LOCALIZACIÓN:**  
Escaleras del Alojamiento para cadetes

ESPACIO N° 15  
PISO 2

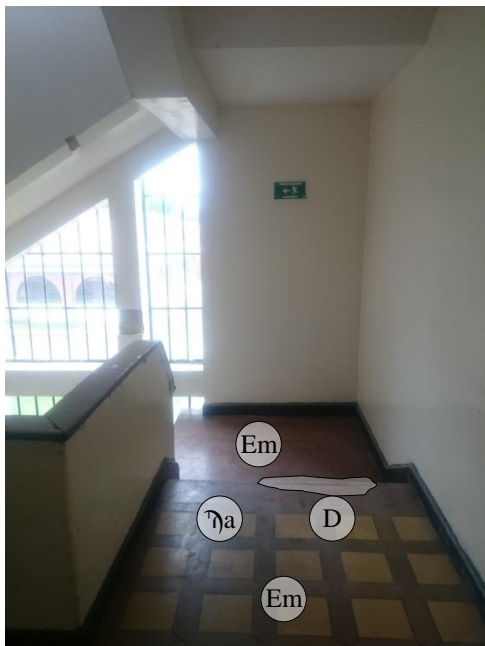

**FOTO N° V3-  
V4**

**DESCRIPCIÓN**

Vista frontal desde inicio de escalera hacia descanso.

Vista diagonal desde descanso hacia segundo descanso .

**ANOTACIONES**

Ficha descriptiva:  
Recorrido por espacios

**LOCALIZACIÓN:**  
Escaleras del Alojamiento para cadetes

ESPACIO N° 15  
PISO 2

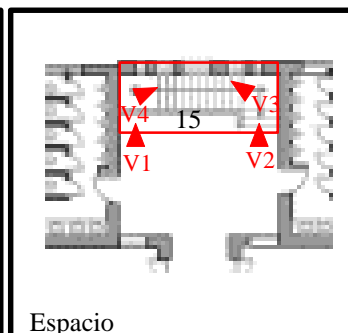

Ficha Tipo:	1
Código:	F1
Ficha N°:	95/132

Fotografía:	
Arq. Camilo Contreras	
Elaboro Ficha:	
Arq. Fabián González	
VoBo:	
Arq. Camilo A. Castillo	

# BATALLÓN DE CADETES - "BACAD3" - EDIFICIO I ESCUELA MILITAR DE CADETES

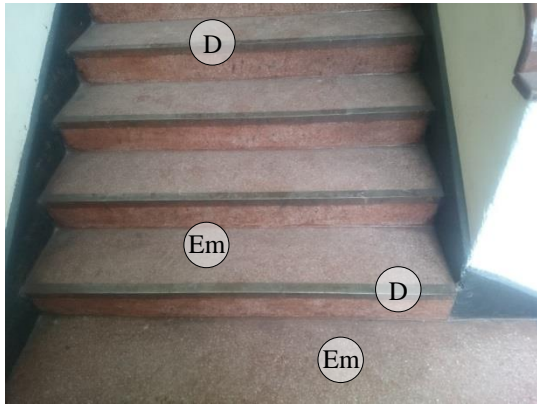

1. Acabado escalera.

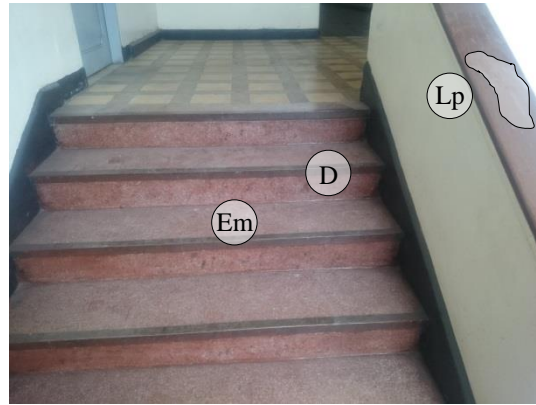

2. Pasamanos.



3. Columnas.



4. Pisos.

## FOTOS

### DESCRIPCIÓN

Escalera en buen estado, no se evidencian lesiones a nivel de estructura, se reiteran los desprendimientos en el acabado de las pasas y en los ángulos metálicos, así como las reparaciones en otros materiales.

El pasamanos, presenta desprendimientos parciales y lesiones por golpes accidentales o provocados por el uso.

Acabado de muros en buen estado, se presentan humedades por filtración en la fachada de la ventana contra la escalera.

Acabado de pisos en estado regular estado, presenta desgaste natural del piso por el uso, se evidencian lesiones en el piso.

### NOTA:

Se requiere analizar la información aquí descrita para obtener un diagnóstico general de la edificación y solicitar estudios adicionales si hubiera lugar.

### ANOTACIONES

Ficha de diagnóstico:  
Detalle por espacios

LOCALIZACIÓN:  
Hall de escaleras del  
Alojamiento para cadetes

ESPACIO N° 15  
PISO 2



Ficha Tipo:	2
Código:	F2
Ficha N°:	96/132

Fotografía:	
Arq. Juan S. Navia	
Elaboro Ficha:	
Arq. Fabián González	
VoBo:	
Arq. Camilo A. Castillo	

**BATALLÓN DE CADETES - "BACAD3" - EDIFICIO I  
ESCUELA MILITAR DE CADETES**



**FOTO N° V1-  
V2**

**DESCRIPCIÓN**

Vista frontal de acceso a batería de baños.

Vista diagonal desde acceso hacia pasillo de lavamanos.

**ANOTACIONES**

Ficha descriptiva:  
Recorrido por espacios

**LOCALIZACIÓN:**  
Batería de baños del  
alojamiento  
Ala Derecha

**ESPACIO N° 16  
PISO 2**

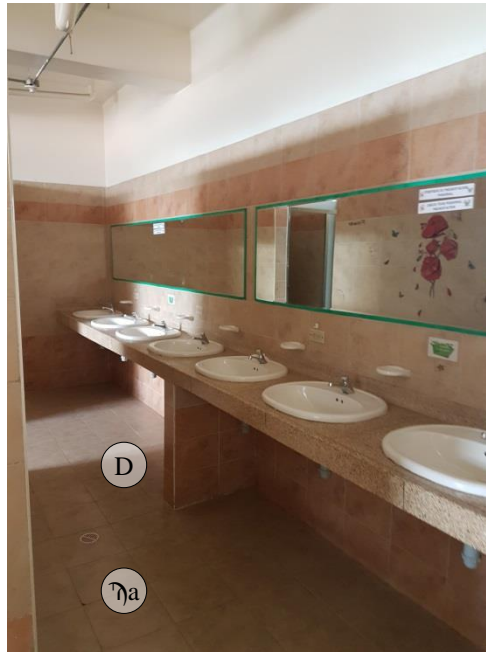

**FOTO N° V3-  
V4**

**DESCRIPCIÓN**

Vista Diagonal desde pasillo de lavamanos hacia cabinas de duchas.

Vista diagonal hacia pasillo de lavamanos.

**ANOTACIONES**

Ficha descriptiva:  
Recorrido por espacios

**LOCALIZACIÓN:**  
Batería de baños del  
Alojamiento  
Ala Derecha

**ESPACIO N° 16  
PISO 2**

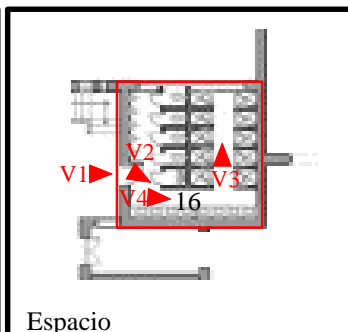

Ficha Tipo:	1
Código:	F1
Ficha N°:	97/132

Fotografía:	
Arq. Camilo Contreras	
Elaboro Ficha:	
Arq. Fabián González	
VoBo:	
Arq. Camilo A. Castillo	

**BATALLÓN DE CADETES - "BACAD3" - EDIFICIO I  
ESCUELA MILITAR DE CADETES**



1. Muros.



2. Cabinas de duchas.



3. Aparatos.



4. Cielo Raso.

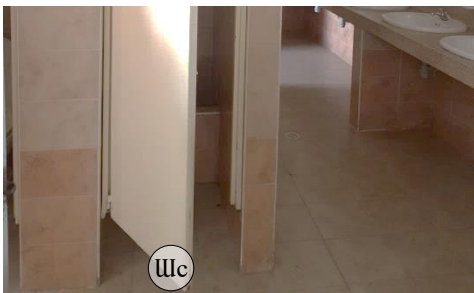
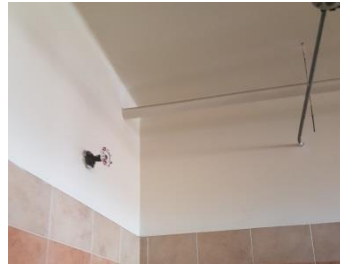

5. Carpintería metálica.



6. Cabinas de duchas.

**FOTOS**

**DESCRIPCIÓN**

Muros de cabinas sanitarias en estado de lesiones por uso inadecuado y falta de mantenimiento.

Puertas de cabinas de duchas lesionadas, con desprendimientos parciales o totales, algunas de las hojas ya presentan problemas de corrosión y ataques químicos por productos de limpieza.

Porcelana sanitaria en regular estado, los accesorios de estos, han sido retirados o dañados.

Cielo raso regular estado, se evidencian lesiones, humedades y filtraciones, no se evidencian roturas en la tubería descolgada.

**NOTA:**  
Se requiere analizar la información aquí descrita para obtener un diagnóstico general de la edificación y solicitar estudios adicionales si hubiera lugar.

**ANOTACIONES**

Ficha de diagnóstico:  
Detalle por espacios

**LOCALIZACIÓN:**  
Baterías de baños del  
Alojamiento  
Ala Derecha.

**ESPACIO N° 16  
PISO 2**



Localización en Bogotá

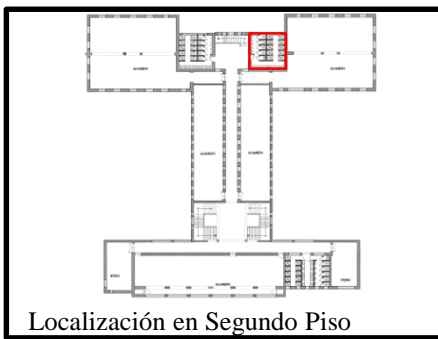

Localización en Segundo Piso

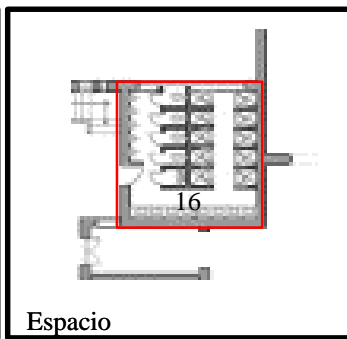

Espacio

Ficha Tipo:	2
Código:	F2
Ficha N°:	98/132

Fotografía:	
Arq. Juan S. Navia	
Elaboro Ficha:	
Arq. Fabián González	
VoBo:	
Arq. Camilo A. Castillo	

**BATALLÓN DE CADETES - "BACAD3" - EDIFICIO I  
ESCUELA MILITAR DE CADETES**

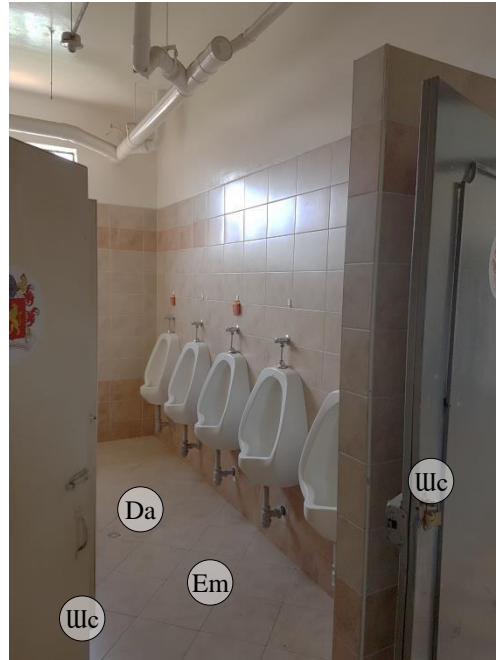

**FOTO N° V1-  
V2**

DESCRIPCIÓN

Vista Diagonal desde acceso a pasillo de lavamanos.

Vista diagonal desde pasillo de lavamanos hacia orinales

ANOTACIONES

Ficha descriptiva:  
Recorrido por espacios

**LOCALIZACIÓN:**  
Batería de baños del alojamiento Ala Izquierda

**ESPACIO N° 17  
PISO 2**



**FOTO N° V3**

DESCRIPCIÓN

Vista frontal desde pasillo de lavamanos hacia cabinas de duchas.

ANOTACIONES

Ficha descriptiva:  
Recorrido por espacios

**LOCALIZACIÓN:**  
Batería de baños del Alojamiento Ala Izquierda

**ESPACIO N° 17  
PISO 2**

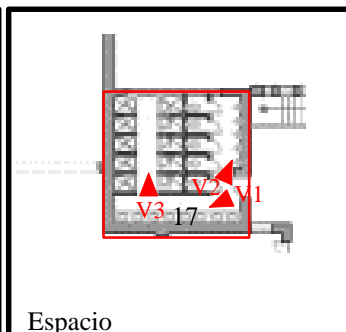

Ficha Tipo:	1
Código:	F1
Ficha N°:	99/132

Fotografía:	
Arq. Camilo Contreras	
Elaboro Ficha:	
Arq. Fabián González	
VoBo:	
Arq. Camilo A. Castillo	

# BATALLÓN DE CADETES - "BACAD3" - EDIFICIO I ESCUELA MILITAR DE CADETES



1. Aparatos.



2. Carpintería Metálica.



3. Cielo Raso.



4. Pisos.



5 Muros.

## FOTOS

### DESCRIPCIÓN

Este espacio se encuentra en regular estado, se observan pequeñas lesiones, los enchapes de las duchas se encuentran manchados por productos de aseo y grasa corporal, y las algunas de las puertas de las cabinas sanitarias, presentan lesiones en la parte inferior por corrosión, el piso presenta desgaste en el acabado y fisuras leves, el esmalte de la cerámica se ve desgastado y requiere mantenimiento.

### NOTA:

Se requiere analizar la información aquí descrita para obtener un diagnóstico general de la edificación y solicitar estudios adicionales si hubiera lugar.

### ANOTACIONES

Ficha de diagnóstico:  
Detalle por espacios

LOCALIZACIÓN:  
Baterías de baños del  
Alojamiento  
Ala Izquierda.

ESPACIO N° 17  
PISO 2



Localización en Bogotá



Localización en Segundo Piso

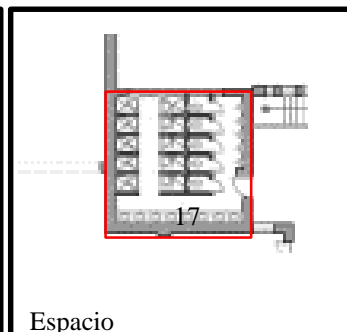

Espacio

Ficha Tipo:	2
Código:	F2
Ficha N°:	100/132

Fotografía:	
Arq. Juan S. Navia	
Elaboro Ficha:	
Arq. Fabián González	
VoBo:	
Arq. Camilo A. Castillo	

# BATALLÓN DE CADETES - "BACAD3" - EDIFICIO I ESCUELA MILITAR DE CADETES



## HISTORIA

El tercer piso de la edificación corresponde al edificio original, conserva la estructura organizacional y tipología de los pisos anteriores.

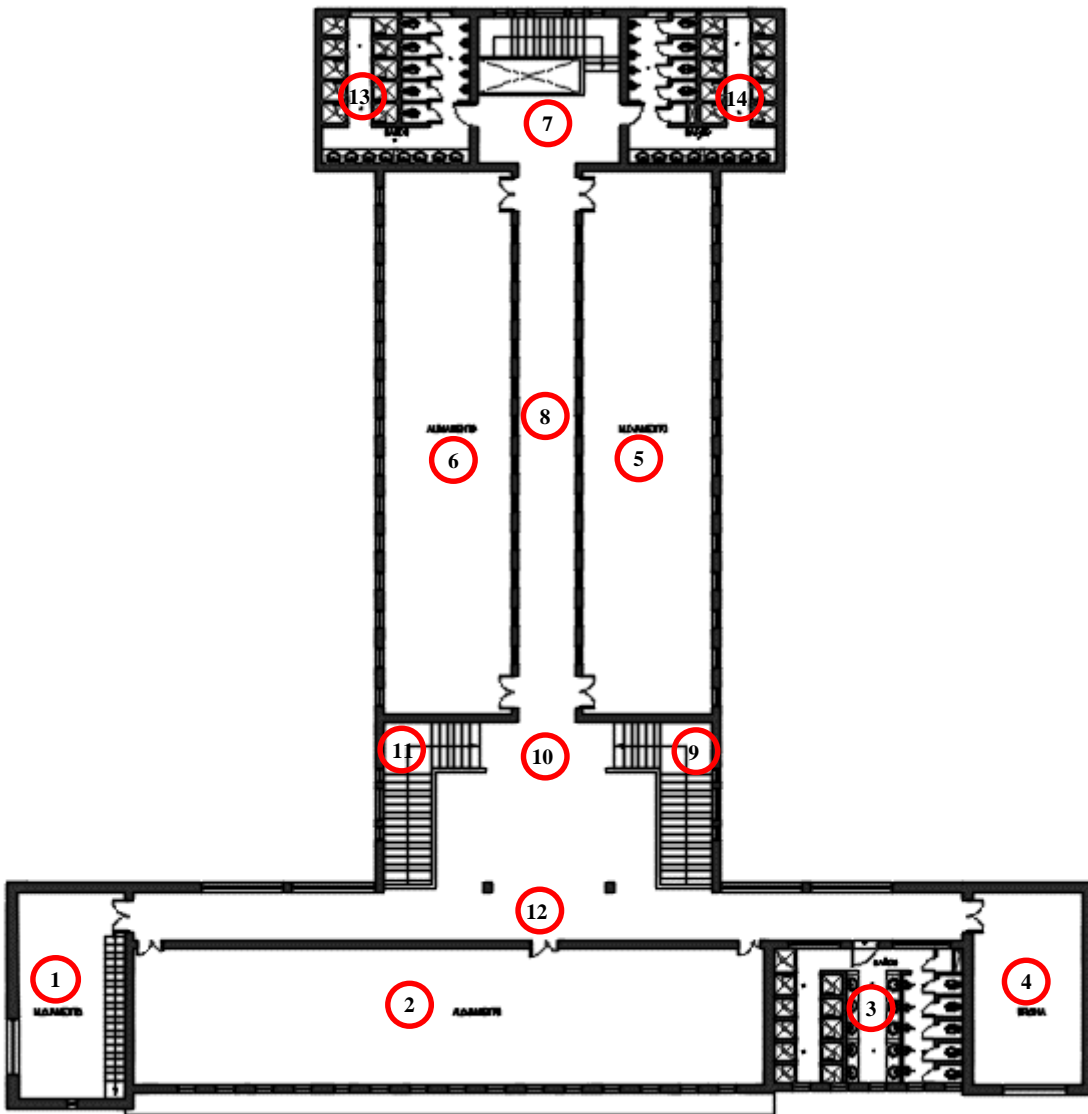

## ANOTACIONES

Este documento cuenta con las Ficha descriptivas y de diagnóstico a detalle por espacios.

## LOCALIZACIÓN

Localizado entre el casino de cadetes y el centro comercial al interior de la ESMIC.

**PISO 3**



Localización en Bogotá

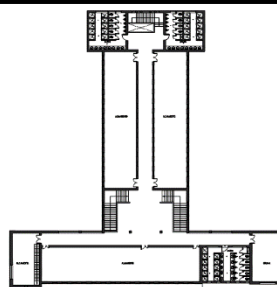

Esquema Planta Tercer Piso

Ficha Tipo:	2
Código:	F2
Ficha N°:	101/132

Fotografía:	
Arq. Juan S. Navia	
Elaboro Ficha:	
Arq. Fabián González	
VoBo:	
Arq. Camilo A. Castillo	

**BATALLÓN DE CADETES - "BACAD3" - EDIFICIO I  
ESCUELA MILITAR DE CADETES**



**FOTO N° V1**

**DESCRIPCIÓN**  
Vista Entrada a cubrera  
Desde acceso en ala  
Izquierda del Alojamiento

**ANOTACIONES**  
Ficha descriptiva:  
Recorrido por espacios

**LOCALIZACIÓN:**  
Alojamiento de cadetes  
Ala Izquierda  
  
ESPACIO N° 1  
PISO 3



**FOTO N° V2**

**DESCRIPCIÓN**  
Vista a acceso de  
Alojamiento en ala  
izquierda

**ANOTACIONES**  
Ficha descriptiva:  
Recorrido por espacios

**LOCALIZACIÓN**  
Alojamiento de cadetes  
Ala Izquierda  
  
ESPACIO N° 1  
PISO 3

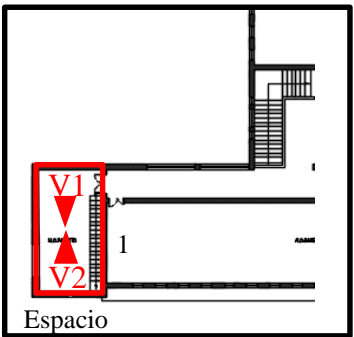
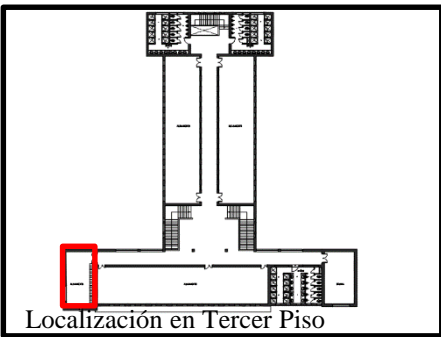

Ficha Tipo:	1
Código:	F1
Ficha N°:	102/132

Fotografía:	
Arq. Camilo Contreras	
Elaboro Ficha:	
Arq. Fabián González	
VoBo:	
Arq. Camilo A. Castillo	

**BATALLÓN DE CADETES - "BACAD3" - EDIFICIO I  
ESCUELA MILITAR DE CADETES**

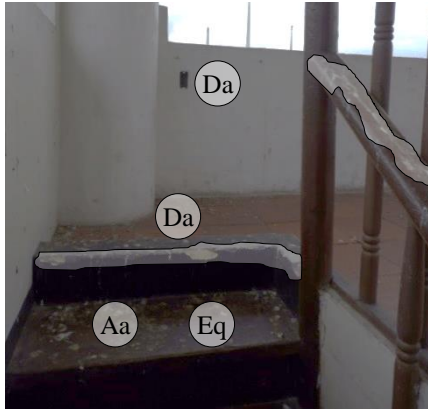

1. Acabado Escalera.



2. Acabado Escalera.

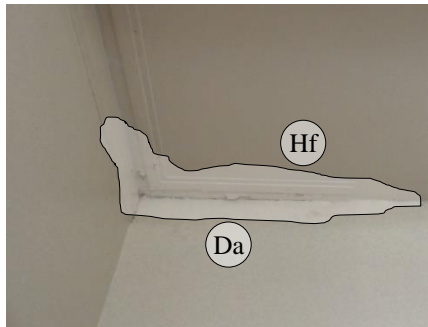

3. Cielo Raso.

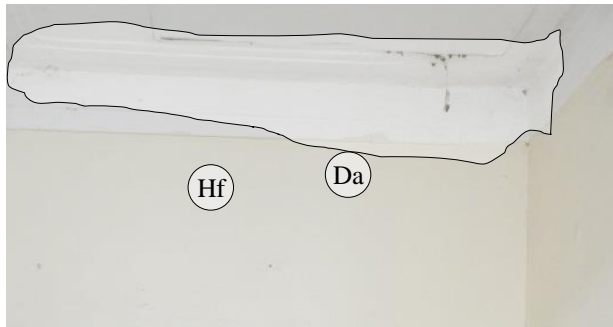

4. Cielo Raso.



5. Carpintería Metálica.



6. Carpintería Metálica.

**FOTOS**

DESCRIPCIÓN

El espacio en tercer nivel, se encuentra en buen estado, presencia de una pequeña humedad por filtración de cubierta y desgaste natural del piso de madera.

En la escalera que sube a cubierta, se instaló un cerramiento para restringir el acceso, esta escalera se encuentra deteriorada por las palomas que llegan a la cubierta, los excrementos generan deterioro en la madera.

La carpintería metálica presenta lesiones por la instalación de cerrojos, candados y cerraduras adicionales.

**NOTA:**  
Se requiere analizar la información aquí descrita para obtener un diagnóstico general de la edificación y solicitar estudios adicionales si hubiera lugar.

ANOTACIONES

Ficha de diagnóstico:  
Detalle por espacios

**LOCALIZACIÓN**  
Alojamiento de cadetes Ala izquierda

**ESPACIO N° 1  
PISO 3**

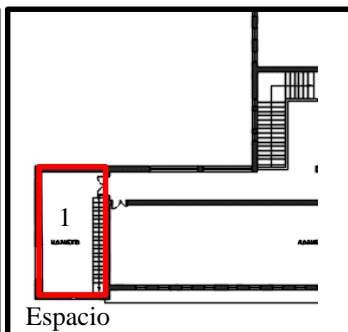
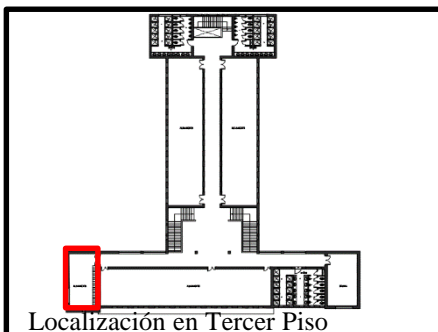

Ficha Tipo:	2
Código:	F2
Ficha N°:	103/132

Fotografía:	
Arq. Juan S. Navia	
Elaboro Ficha:	
Arq. Fabián González	
VoBo:	
Arq. Camilo A. Castillo	

**BATALLÓN DE CADETES - "BACAD3" - EDIFICIO I  
ESCUELA MILITAR DE CADETES**



**FOTO N° V1**

DESCRIPCIÓN

Vista desde el interior hacia el acceso del alojamiento de cadetes

ANOTACIONES

Ficha descriptiva:  
Recorrido por espacios

LOCALIZACIÓN:  
Alojamiento de cadetes.

ESPACIO N° 2  
PISO 3



**FOTO N° V2**

DESCRIPCIÓN

Vista desde acceso al interior del alojamiento de cadetes

ANOTACIONES

Ficha descriptiva:  
Recorrido por espacios

LOCALIZACIÓN  
Alojamiento de cadetes.

ESPACIO N° 2  
PISO 3

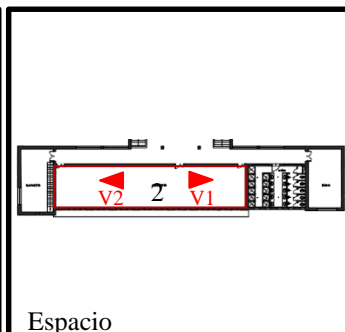
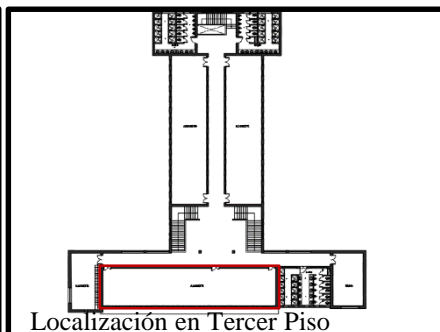

Ficha Tipo:	1
Código:	F1
Ficha N°:	104/132

Fotografía:	
Arq. Camilo Contreras	
Elaboro Ficha:	
Arq. Fabián González	
VoBo:	
Arq. Camilo A. Castillo	

# BATALLÓN DE CADETES - "BACAD3" - EDIFICIO I ESCUELA MILITAR DE CADETES

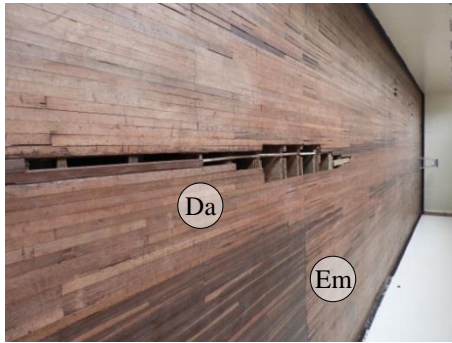

1. Piso.

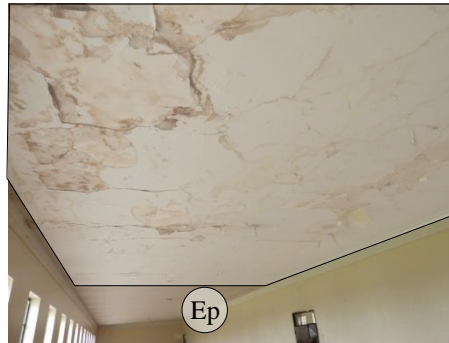

2. Cielo raso.

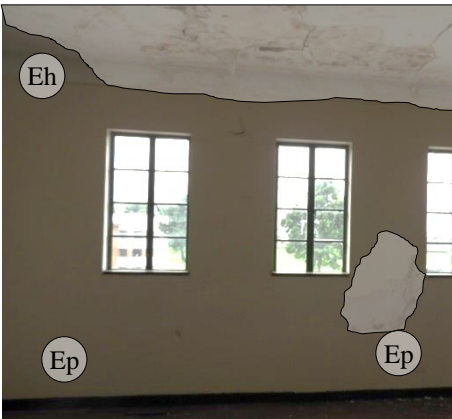

3. Muros.



4. Carpintería metálica.

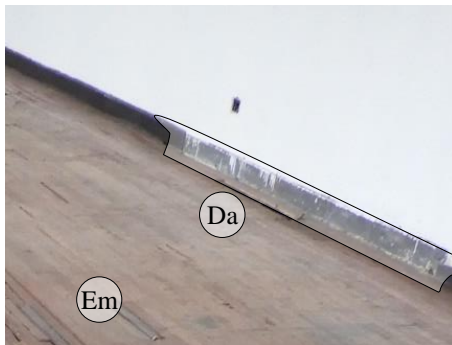

5. Guardaescobas.

## FOTOS

### DESCRIPCIÓN

El espacio se encuentra en mal estado, se observan lesiones considerables en los pisos, desprendimientos importantes, poniendo en peligro a los usuarios, desprendimientos parciales en los listones y desgaste por uso.

A nivel de cielo raso, se encuentran humedades por filtración de la cubierta, se ven desprendimientos parciales del acabado.

Los muros también presentan humedades por filtración de las fachadas, y desprendimiento de los guardaescobas.

La carpintería metálica se encuentra lesionada en la cerradura y en la hoja.

### NOTA:

Se requiere analizar la información aquí descrita para obtener un diagnóstico general de la edificación y solicitar estudios adicionales si hubiera lugar.

### ANOTACIONES

Ficha de diagnóstico:  
Detalle por espacios

LOCALIZACIÓN  
Alojamiento de cadetes.

ESPACIO N° 2  
PISO 3

Ficha Tipo:	2
Código:	F2
Ficha N°:	105/132

Fotografía:	
Arq. Juan S. Navia	
Elaboro Ficha:	
Arq. Fabián González	
VoBo:	
Arq. Camilo A. Castillo	



Localización en Bogotá

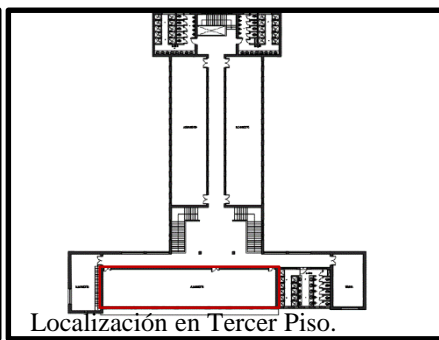

Localización en Tercer Piso.

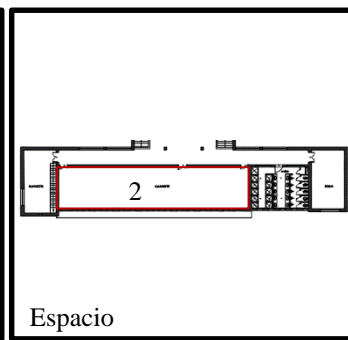

Espacio

**BATALLÓN DE CADETES - "BACAD3" - EDIFICIO I  
ESCUELA MILITAR DE CADETES**



**FOTO N° V1**

DESCRIPCIÓN

Vista interior batería de  
baños Ala derecha

ANOTACIONES

Ficha descriptiva:  
Recorrido por espacios

LOCALIZACIÓN:

Batería de baños  
Ala derecha.

ESPACIO N° 3  
PISO 3

**FOTO N° V2**

DESCRIPCIÓN

Vista a corredor de duchas  
batería de baños Ala  
derecha.

ANOTACIONES

Ficha descriptiva:  
Recorrido por espacios

LOCALIZACIÓN

Batería de baños  
Ala derecha.

ESPACIO N° 3  
PISO 3

Ficha Tipo:	1
Código:	F1
Ficha N°:	106/132

Fotografía:	
Arq. Camilo Contreras	
Elaboro Ficha:	
Arq. Fabián González	
VoBo:	
Arq. Camilo A. Castillo	

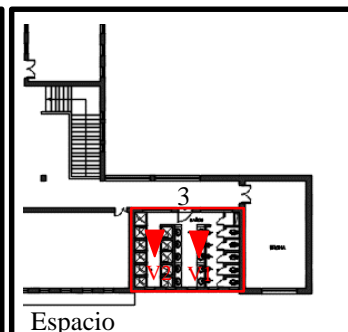
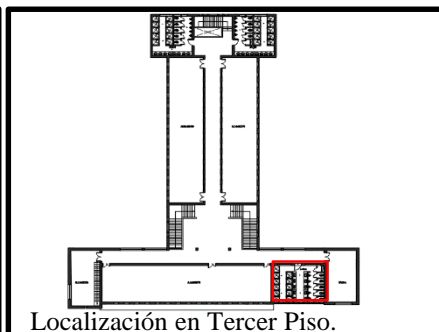
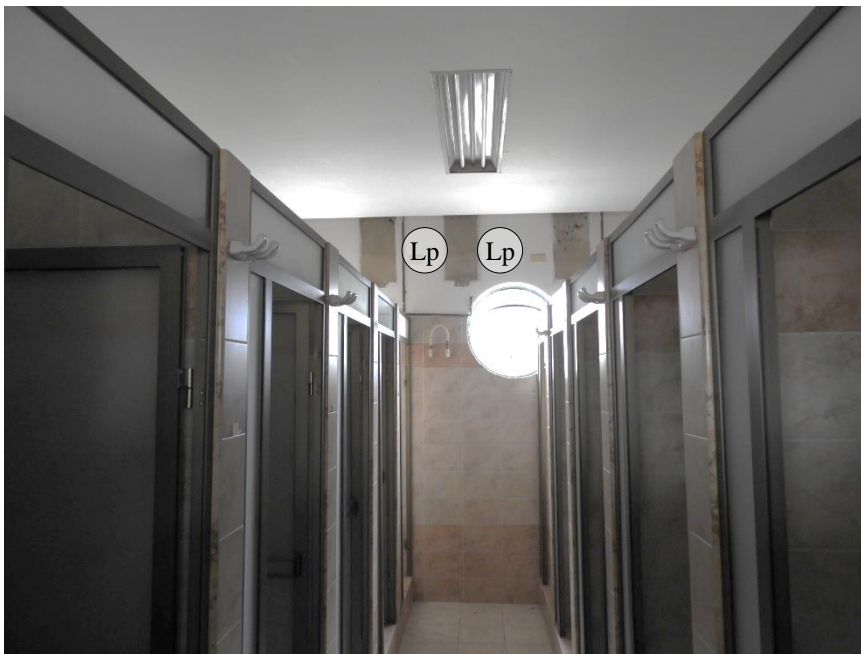

**BATALLÓN DE CADETES - "BACAD3" - EDIFICIO I  
ESCUELA MILITAR DE CADETES**



1. Aparatos.

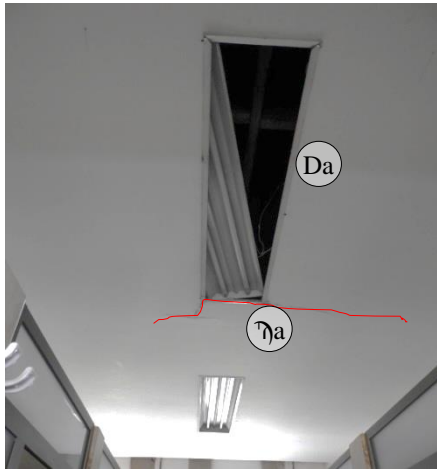

2. Cielo raso.



3. Carpintería metálica.

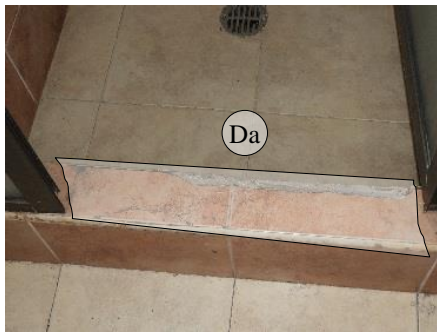

4. Cabinas de Duchas.



5. Muros.

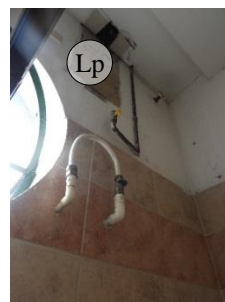

**FOTOS**

DESCRIPCIÓN

Porcelana sanitaria en buen estado, se observan daños.

A nivel de enchapes de muros, se encuentran en buen estado, no se observan lesiones.

Los enchapes de los pisos se encuentran en regular estado, en las zonas de circulación se ven desgastes pronunciados en el esmalte de la cerámica.

Cielo raso en regular estado, se observan fisuras en el cielo raso, y desprendimiento y desacomodamiento de las luminarias.

Puertas de cabinas sanitarias lesionadas, presentan procesos de corrosión.

NOTA:  
Se requiere analizar la información aquí descrita para obtener un diagnóstico general de la edificación y solicitar estudios adicionales si hubiera lugar.

ANOTACIONES

Ficha de diagnóstico:  
Detalle por espacios

**LOCALIZACIÓN**  
Batería de baños  
Ala derecha

**ESPACIO N° 3**  
**PISO 3**

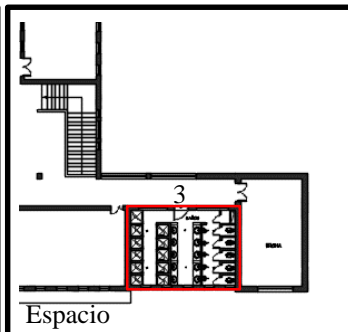
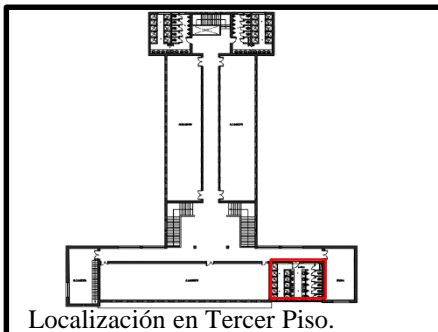

Ficha Tipo:	2
Código:	F2
Ficha N°:	107/132

Fotografía:	
Arq. Camilo Contreras	
Elaboro Ficha:	
Arq. Fabián González	
VoBo:	
Arq. Camilo A. Castillo	

**BATALLÓN DE CADETES - "BACAD3" - EDIFICIO I  
ESCUELA MILITAR DE CADETES**

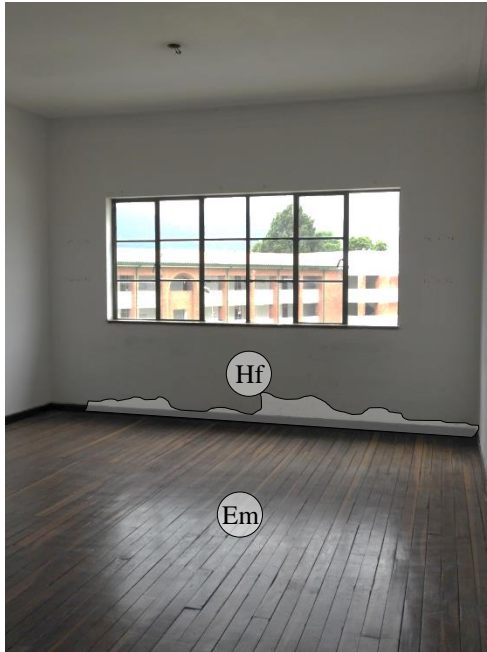

**FOTO N° V1**

DESCRIPCIÓN

Vista interior desde acceso a sala de estudio

ANOTACIONES

Ficha descriptiva:  
Recorrido por espacios

LOCALIZACIÓN:

Sala de estudio para cadetes  
Ala Derecha

ESPACIO N° 4  
PISO 3



**FOTO N° V2**

DESCRIPCIÓN

Vista a acceso de Sala de Estudios ala derecha del alojamiento

ANOTACIONES

Ficha descriptiva:  
Recorrido por espacios

LOCALIZACIÓN

Sala de estudio para cadetes  
Ala derecha

ESPACIO N° 4  
PISO 3

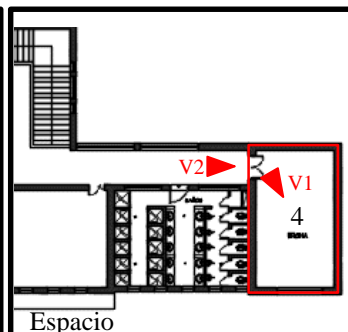
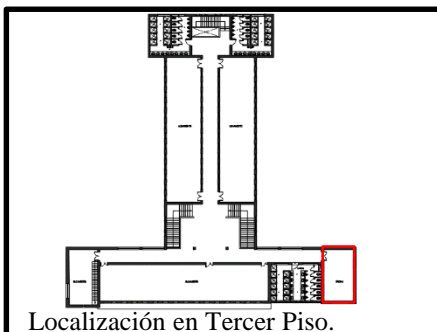

Ficha Tipo:	1
Código:	F1
Ficha N°:	108/132

Fotografía:	
Arq. Camilo Contreras	
Elaboro Ficha:	
Arq. Fabián González	
VoBo:	
Arq. Camilo A. Castillo	

**BATALLÓN DE CADETES - "BACAD3" - EDIFICIO I  
ESCUELA MILITAR DE CADETES**

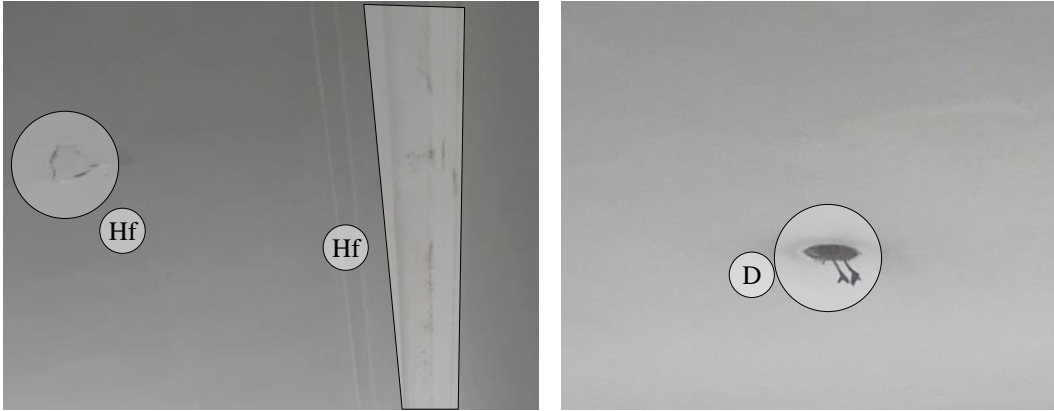

1. Cielo Raso.

**FOTOS**

DESCRIPCIÓN

El espacio se encuentra en buen estado de conservación, se observan algunas lesiones, en la puerta de acceso donde fue remplazada la cerradura por cadenas y se evidencian golpes y desajustes en la hoja.

A nivel de cielo raso, se observa una pequeña humedad en el techo y en parte de la cornisa, producto de la filtración de aguas lluvias de la cubierta. Así mismo se observa desprendimiento de las luminarias del cielo raso.

A nivel de piso, se observan lesiones por desgaste del material, desprendimientos parciales en algunos listones.

**NOTA:**  
Se requiere analizar la información aquí descrita para obtener un diagnóstico general de la edificación y solicitar estudios adicionales si hubiera lugar.



2. Carpintería metálica.

ANOTACIONES

Ficha de diagnóstico:  
Detalle por espacios

**LOCALIZACIÓN**  
Sala de estudios para  
cadetes  
Ala Derecha  
ESPACIO N° 4  
**PISO 3**

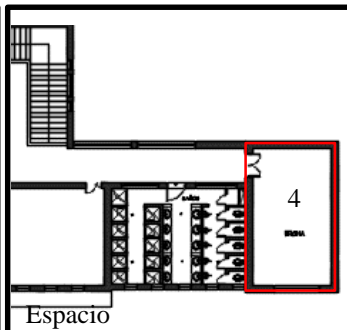
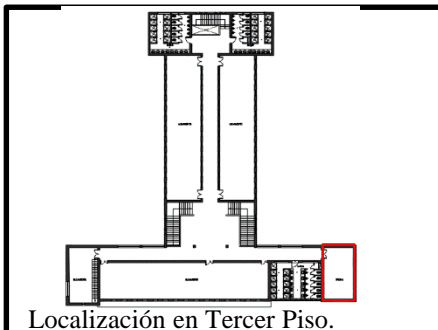

Ficha Tipo:	2
Código:	F2
Ficha N°:	109/132

Fotografía:	
Arq. Camilo Contreras	
Elaboro Ficha:	
Arq. Fabián González	
VoBo:	
Arq. Camilo A. Castillo	

# BATALLÓN DE CADETES - "BACAD3" - EDIFICIO I ESCUELA MILITAR DE CADETES

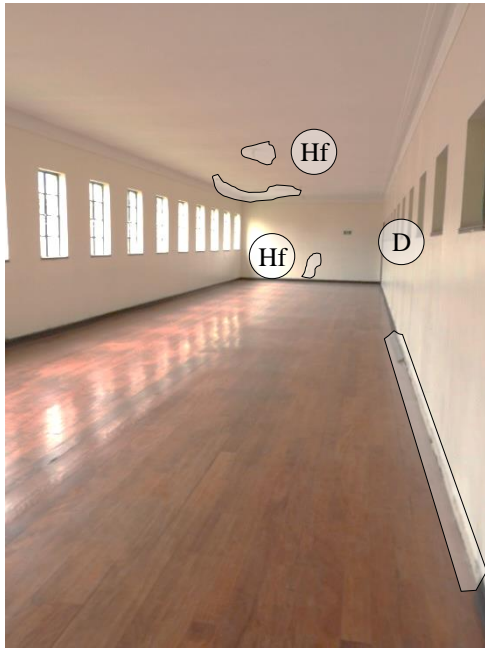

## FOTO N° V1

### DESCRIPCIÓN

Vista interior Alojamiento desde acceso

### ANOTACIONES

Ficha descriptiva:  
Recorrido por espacios

LOCALIZACIÓN:  
Alojamiento para cadetes  
Ala Derecha

ESPACIO N° 5  
PISO 3



## FOTO N° V2

### DESCRIPCIÓN

Vista interior alojamiento hacia acceso

### ANOTACIONES

Ficha descriptiva:  
Recorrido por espacios

LOCALIZACIÓN  
Alojamiento para cadetes  
Ala Derecha

ESPACIO N° 5  
PISO 3

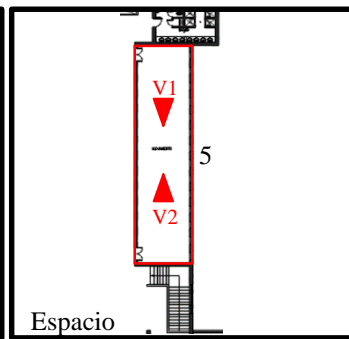
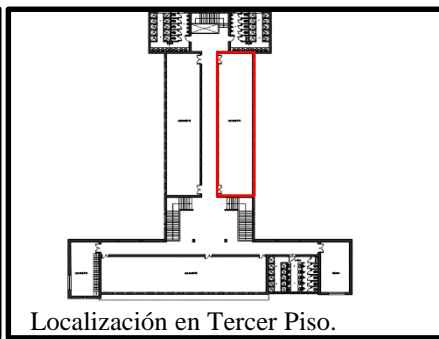

Ficha Tipo:	1
Código:	F1
Ficha N°:	110/132

Fotografía:	
Arq. Camilo Contreras	
Elaboro Ficha:	
Arq. Fabián González	
VoBo:	
Arq. Camilo A. Castillo	

# BATALLÓN DE CADETES - "BACAD3" - EDIFICIO I ESCUELA MILITAR DE CADETES



1. Guarda escobas.

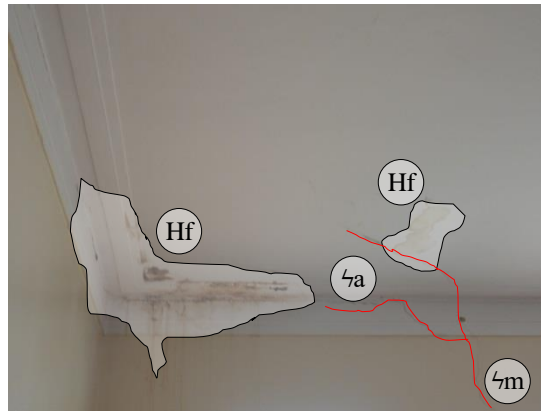

2. Cielo Raso.



3. Carpintería Metálica.



## FOTOS

### DESCRIPCIÓN

El espacio se encuentra en buen estado, presenta algunas lesiones, el piso se encuentra en buen estado, no es el piso original, este fue cambiado y se encuentra en buen estado, se ven desprendimiento de los listones de guarda escobas.

El cielo raso presenta algunas humedades por filtración proveniente de la fachada, así mismo se observan lesiones en los muros que se extienden hasta el cielo raso.

La puerta metálica presenta lesiones en la parte del marco y en la cerradura, la hoja se encuentra golpeada.

NOTA:  
Se requiere analizar la información aquí descrita para obtener un diagnóstico general de la edificación y solicitar estudios adicionales si hubiera lugar.

### ANOTACIONES

Ficha de diagnóstico:  
Detalle por espacios

LOCALIZACIÓN  
Alojamiento para cadetes  
Ala Derecha

ESPACIO N° 5  
PISO 3

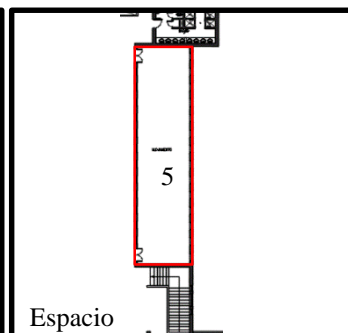
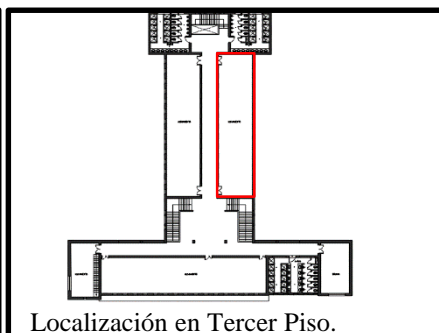

Ficha Tipo:	2
Código:	F2
Ficha N°:	111/132

Fotografía:	
Arq. Camilo Contreras	
Elaboro Ficha:	
Arq. Fabián González	
VoBo:	
Arq. Camilo A. Castillo	

**BATALLÓN DE CADETES - "BACAD3" - EDIFICIO I  
ESCUELA MILITAR DE CADETES**



**FOTO N° V1**

**DESCRIPCIÓN**

Vista interior Alojamiento desde acceso

**ANOTACIONES**

Ficha descriptiva:  
Recorrido por espacios

**LOCALIZACIÓN:**  
Alojamiento para cadetes  
Ala Izquierda

**ESPACIO N° 6  
PISO 3**



**FOTO N° V2**

**DESCRIPCIÓN**

Vista pasillo hacia acceso del Alojamiento de cadetes Ala Izquierda

**ANOTACIONES**

Ficha descriptiva:  
Recorrido por espacios

**LOCALIZACIÓN**  
Alojamiento para cadetes  
Ala Izquierda

**ESPACIO N° 6  
PISO 3**

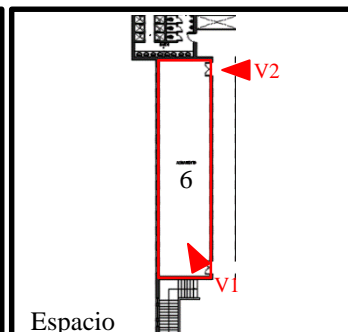
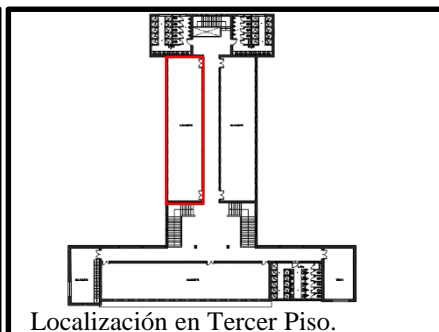

Ficha Tipo:	1
Código:	F1
Ficha N°:	112/132

Fotografía:	
Arq. Camilo Contreras	
Elaboro Ficha:	
Arq. Fabián González	
VoBo:	
Arq. Camilo A. Castillo	

# BATALLÓN DE CADETES - "BACAD3" - EDIFICIO I ESCUELA MILITAR DE CADETES



## FOTOS

### DESCRIPCIÓN

El espacio a nivel general se encuentra en regular estado a nivel de acabados, el cielo raso presenta deformaciones en su estructura, desprendimiento de laminas y remplazos con materiales diferentes, adicionalmente, se evidencian humedades por filtración de agua lluvia de cubierta.

A nivel de pisos, se observan lesiones en los listones de madera, desprendimientos parciales en los listones y desgaste natural del piso por uso.

La carpintería metálica en mal estado, presenta lesiones por instalación de cerraduras improvisadas, así como golpes y abolladuras en las hijas.

NOTA:  
Se requiere analizar la información aquí descrita para obtener un diagnostico general de la edificación y solicitar estudios adicionales si hubiera lugar.

### ANOTACIONES

Ficha de diagnostico:  
Detalle por espacios

LOCALIZACIÓN  
Alojamiento para cadetes  
Ala Izquierda

ESPACIO N° 6  
PISO 3

Ficha Tipo:	2
Código:	F2
Ficha N°:	113/132

Fotografía:	
Arq. Camilo Contreras	
Elaboro Ficha:	
Arq. Fabián González	
VoBo:	
Arq. Camilo A. Castillo	



1. Cielo Raso.

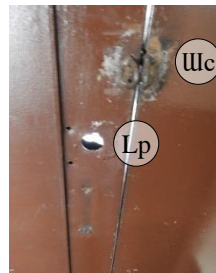
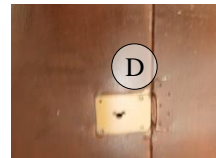

2. Carpintería Metálica.

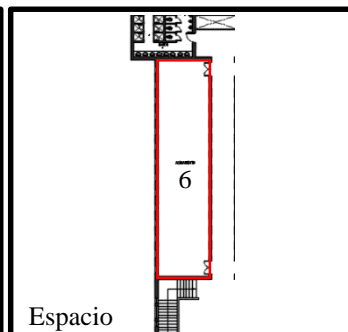
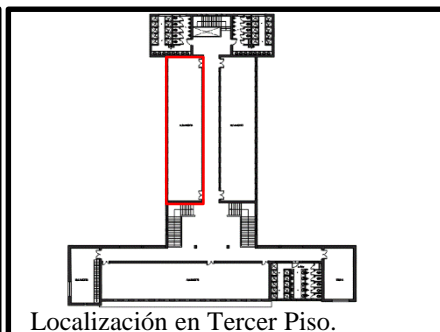

**BATALLÓN DE CADETES - "BACAD3" - EDIFICIO I  
ESCUELA MILITAR DE CADETES**



**FOTO N° V1**

DESCRIPCIÓN

Vista de la escalera y acceso a baños del alojamiento.

ANOTACIONES

Ficha descriptiva:  
Recorrido por espacios

LOCALIZACIÓN:

Hall escalera posterior.

ESPACIO N° 7  
PISO 3

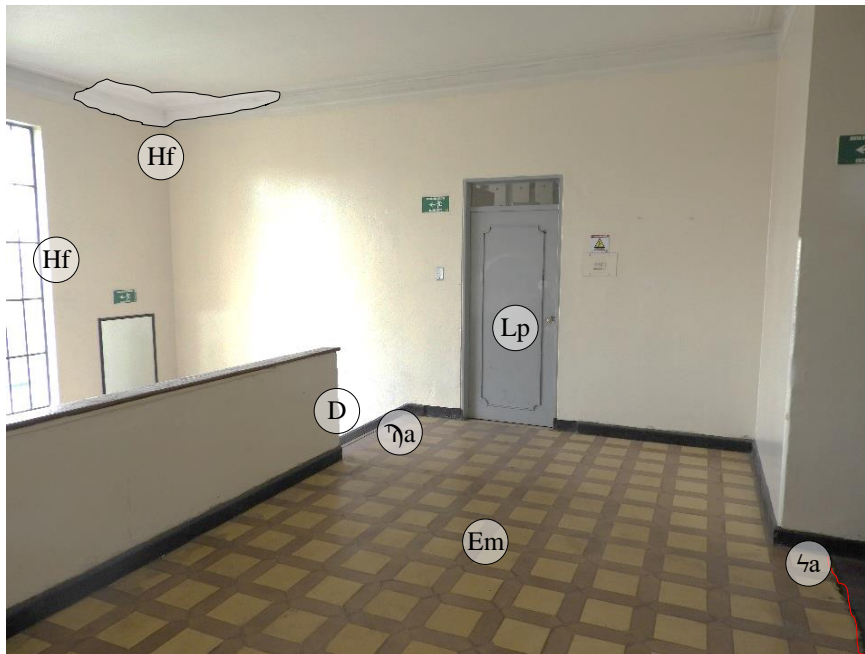

**FOTO N° V2**

DESCRIPCIÓN

Vista pasillo hacia acceso del Alojamiento de cadetes Ala Izquierda

ANOTACIONES

Ficha descriptiva:  
Recorrido por espacios

LOCALIZACIÓN:

Hall escalera posterior.

ESPACIO N° 7  
PISO 3

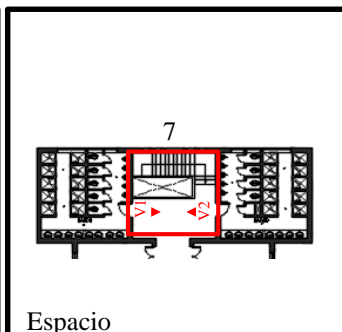
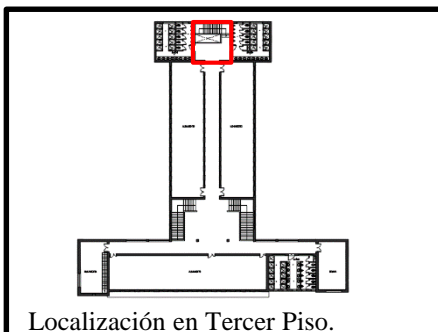

Ficha Tipo:	1
Código:	F1
Ficha N°:	114/132

Fotografía:	
Arq. Camilo Contreras	
Elaboro Ficha:	
Arq. Fabián González	
VoBo:	
Arq. Camilo A. Castillo	

# BATALLÓN DE CADETES - "BACAD3" - EDIFICIO I ESCUELA MILITAR DE CADETES



## FOTOS

### DESCRIPCIÓN

Espacio en regular estado, se observan lesiones pequeñas en acabados, se presentan humedades a nivel de cielo raso y pequeñas fisuras que fueron tapadas con pintura.

El piso presenta desgaste natural por el uso, no presenta lesiones o desprendimientos, falta instalar pirlan para la junta de cambio de piso.

Se mantiene la observación de la carpintería metálica, la cual se encuentra lesionada, golpes y abolladuras e instalación de cerraduras improvisadas afectando la estructura de la puerta.

**NOTA:**  
Se requiere analizar la información aquí descrita para obtener un diagnóstico general de la edificación y solicitar estudios adicionales si hubiera lugar.

### ANOTACIONES

Ficha de diagnóstico:  
Detalle por espacios

**LOCALIZACIÓN:**  
Hall escalera posterior.

**ESPACIO N° 7  
PISO 3**

Ficha Tipo:	2
Código:	F2
Ficha N°:	115/132

Fotografía:	
Arq. Camilo Contreras	
Elaboro Ficha:	
Arq. Fabián González	
VoBo:	
Arq. Camilo A. Castillo	



1. Pisos.

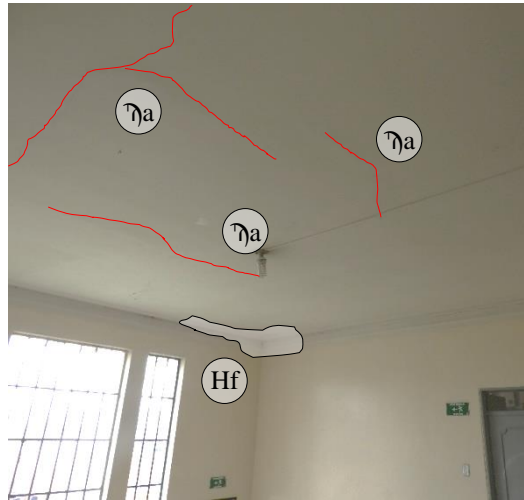

2. Cielo Raso.

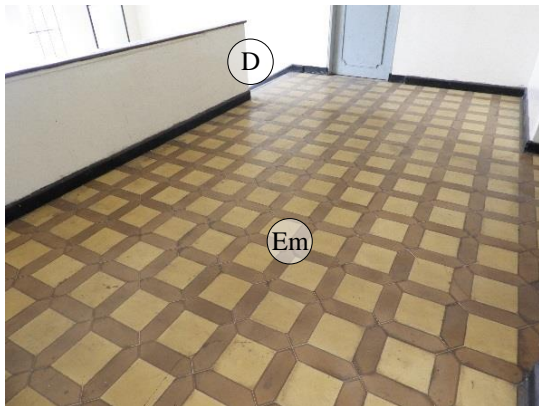

3. Pisos.



4. Carpintería.

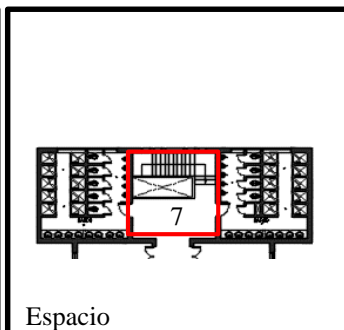
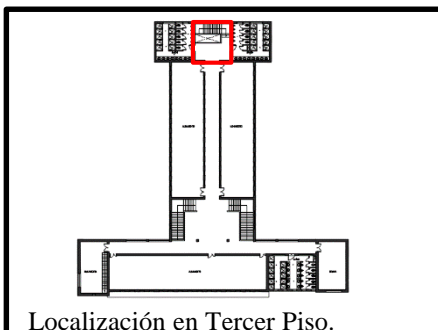

**BATALLÓN DE CADETES - "BACAD3" - EDIFICIO I  
ESCUELA MILITAR DE CADETES**

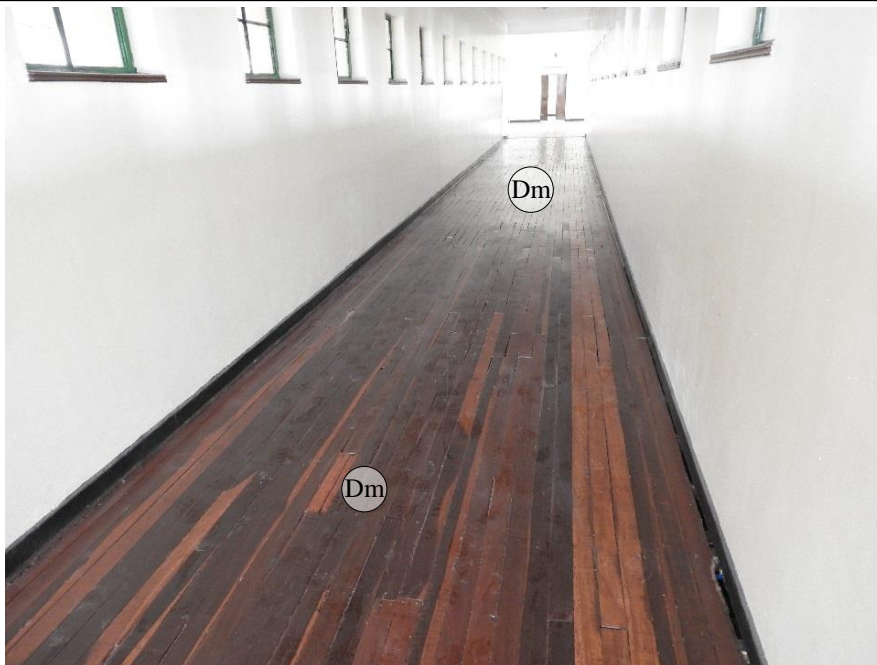

**FOTO N° V1**

DESCRIPCIÓN

Vista frontal desde hall de acceso a pasillo de acceso a los alojamientos.

ANOTACIONES

Ficha descriptiva:  
Recorrido por espacios

LOCALIZACIÓN:

Pasillo central.

ESPACIO N° 8  
PISO 3

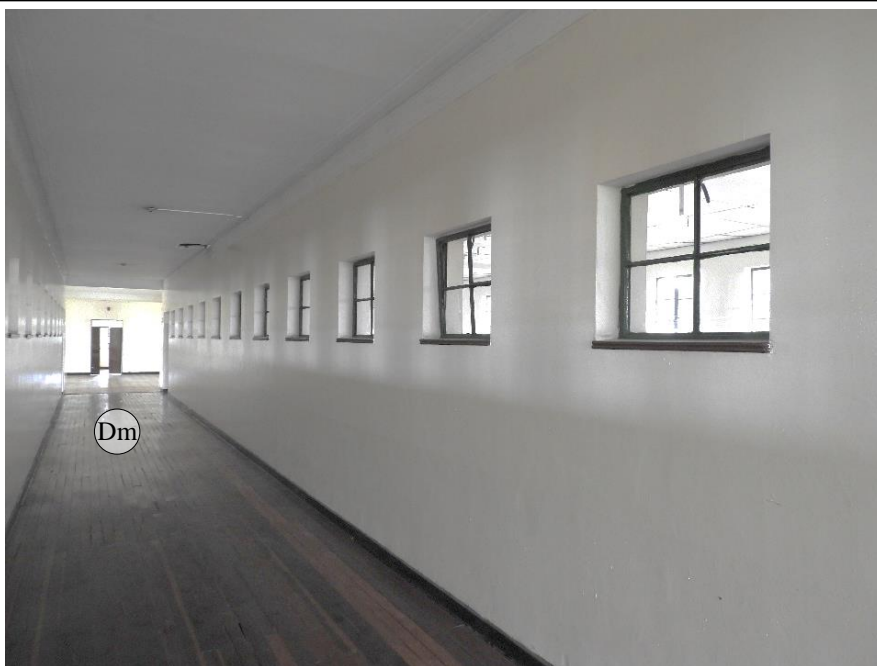

**FOTO N° V2**

DESCRIPCIÓN

Vista frontal desde hall de acceso a pasillo de acceso al Alojamiento.

ANOTACIONES

Ficha descriptiva:  
Recorrido por espacios

LOCALIZACIÓN:

Pasillo central.

ESPACIO N° 8  
PISO 3

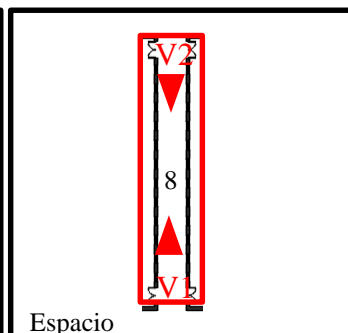
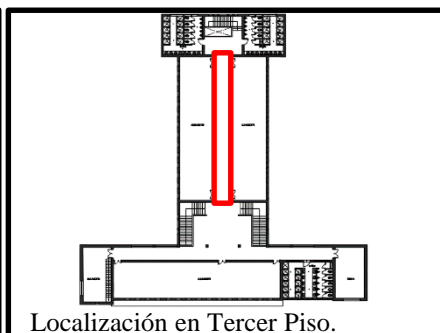

Ficha Tipo:	1
Código:	F1
Ficha N°:	116/132

Fotografía:	
Arq. Camilo Contreras	
Elaboro Ficha:	
Arq. Fabián González	
VoBo:	
Arq. Camilo A. Castillo	

# BATALLÓN DE CADETES - "BACAD3" - EDIFICIO I ESCUELA MILITAR DE CADETES



## FOTOS

### DESCRIPCIÓN

Este espacio se encuentra en buen estado, se evidencian lesiones menores en el cielo raso y una lesión en uno de los muros internos.

El piso presenta desgaste por uso, se observan desprendimientos en algunos listones, el guarda escobas se encuentra en partes lesionado por golpes y también hay tramos faltantes o desprendidos.

No existe un pirlan que sirva de transición entre los cambios de material del piso, generando desprendimientos parciales en el acabado cerámico y en la madera.

NOTA:  
Se requiere analizar la información aquí descrita para obtener un diagnóstico general de la edificación y solicitar estudios adicionales si hubiera lugar.

### ANOTACIONES

Ficha de diagnóstico:  
Detalle por espacios

### LOCALIZACIÓN:

Pasillo central

ESPACIO N° 8  
PISO 3

Ficha Tipo:	2
Código:	F2
Ficha N°:	117/132

Fotografía:	
Arq. Camilo Contreras	
Elaboro Ficha:	
Arq. Fabián González	
VoBo:	
Arq. Camilo A. Castillo	



1. Cielos Rasos.



2. Muros.

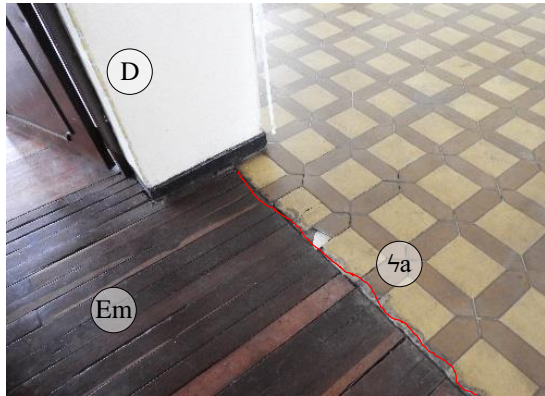

3. Pisos.

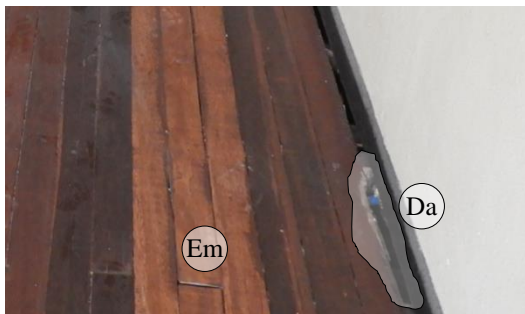

4. Guarda escobas.

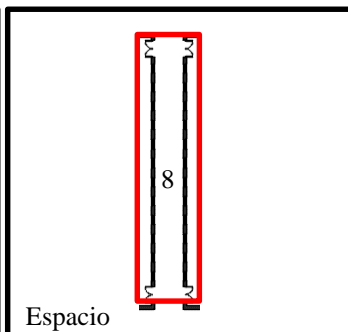
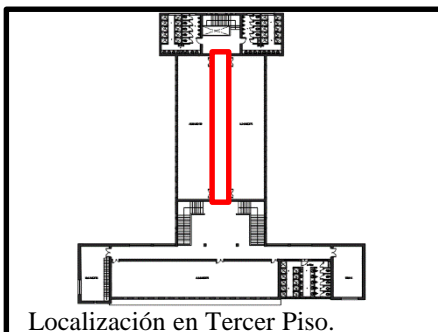

Espacio

**BATALLÓN DE CADETES - "BACAD3" - EDIFICIO I  
ESCUELA MILITAR DE CADETES**



**FOTO N° V1**

DESCRIPCIÓN

Vista descendente desde Hall hasta descanso de la escalera.

ANOTACIONES

Ficha descriptiva:  
Recorrido por espacios

LOCALIZACIÓN:

Escalera Ala Derecha.

ESPACIO N° 9  
PISO 3



**FOTO N° V2**

DESCRIPCIÓN

Vista descendente desde descanso de la escalera .

ANOTACIONES

Ficha descriptiva:  
Recorrido por espacios

LOCALIZACIÓN:

Escalera Ala Derecha.

ESPACIO N° 9  
PISO 3



Localización en Bogotá

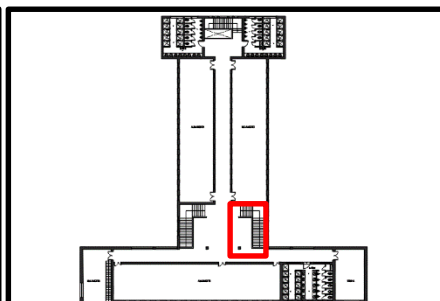

Localización en Tercer Piso.

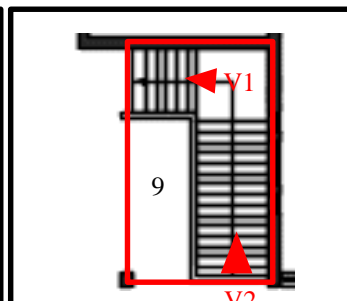

Espacio

Ficha Tipo:	1
Código:	F1
Ficha N°:	118/132

Fotografía:	
Arq. Camilo Contreras	
Elaboro Ficha:	
Arq. Fabián González	
VoBo:	
Arq. Camilo A. Castillo	

**BATALLÓN DE CADETES - "BACAD3" - EDIFICIO I  
ESCUELA MILITAR DE CADETES**

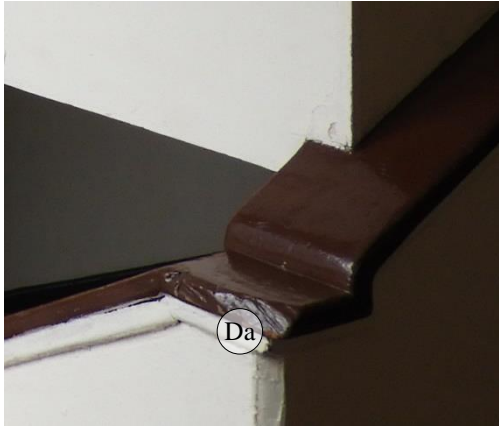

1. Baranda.

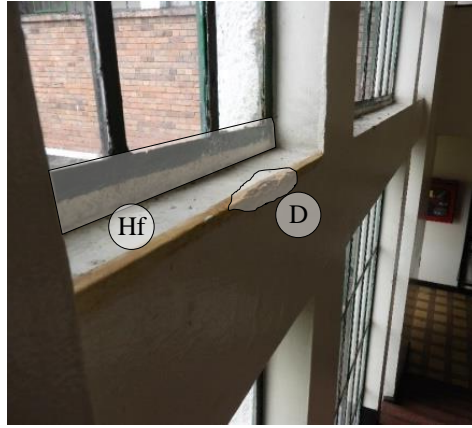

2. Carpintería.

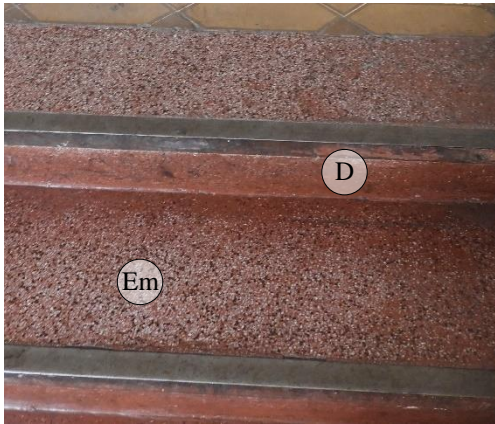

3. Acabado Escaleras.



4. Muro.



5. Cielo Raso.



6. Guarda escobas.

**FOTOS**

DESCRIPCIÓN

A nivel general no se observan lesiones de tipo estructural en la escalera, se presentan al igual que en los otros tramos, desprendimientos parciales de la nariz metálica de los pasos y desprendimientos y reparaciones parciales del material de acabado de la escalera.

En los muros se observan pequeños desprendimientos originados por golpes y en algunos puntos humedad por filtración a través de la ventana.

A nivel de cielo raso, no se observan lesiones.

**NOTA:**  
Se requiere analizar la información aquí descrita para obtener un diagnóstico general de la edificación y solicitar estudios adicionales si hubiera lugar.

ANOTACIONES

Ficha de diagnóstico:  
Detalle por espacios

LOCALIZACIÓN:

Escalera Ala Derecha.

ESPACIO N° 9  
PISO 3

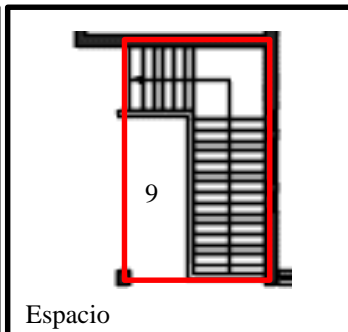
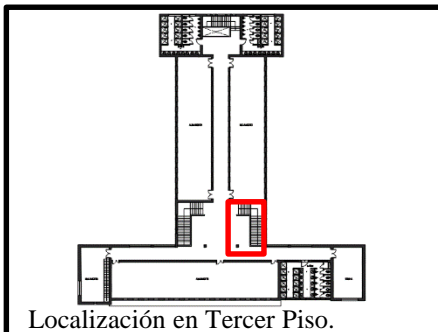

Ficha Tipo:	2
Código:	F2
Ficha N°:	119/132

Fotografía:	
Arq. Camilo Contreras	
Elaboro Ficha:	
Arq. Fabián González	
VoBo:	
Arq. Camilo A. Castillo	

**BATALLÓN DE CADETES - "BACAD3" - EDIFICIO I  
ESCUELA MILITAR DE CADETES**



**FOTO N° V1**

**DESCRIPCIÓN**

Vista diagonal a Hall de acceso a los alojamientos y escalera.

**ANOTACIONES**

Ficha descriptiva:  
Recorrido por espacios

**LOCALIZACIÓN:**

Hall de escaleras.

ESPACIO N° 10  
PISO 3

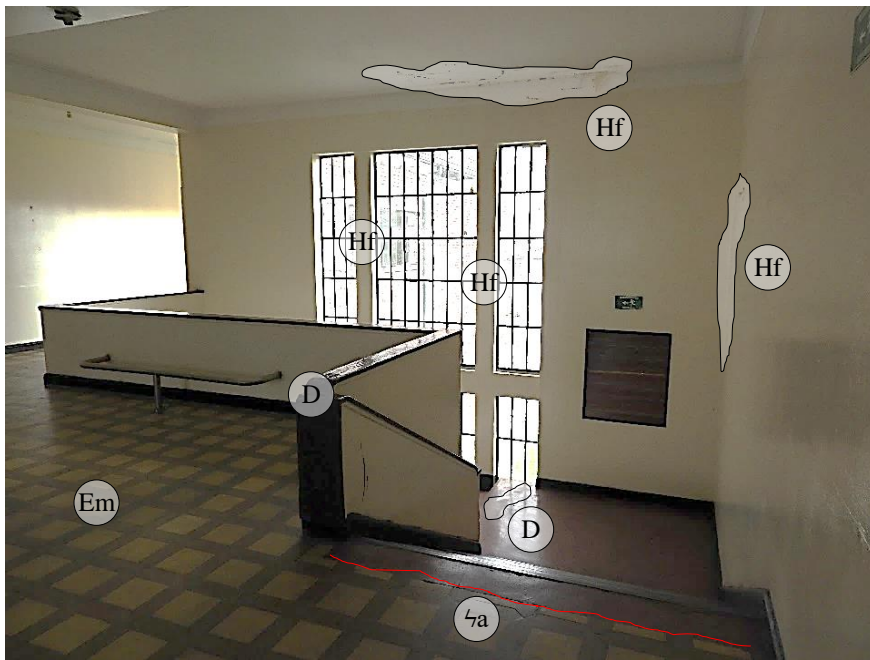

**FOTO N° V2**

**DESCRIPCIÓN**

Vista descendente desde Hall de tercer piso.

**ANOTACIONES**

Ficha descriptiva:  
Recorrido por espacios

**LOCALIZACIÓN:**

Hall de escaleras.

ESPACIO N° 10  
PISO 3

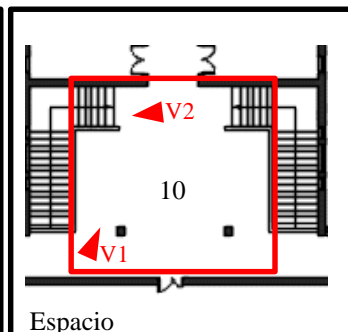
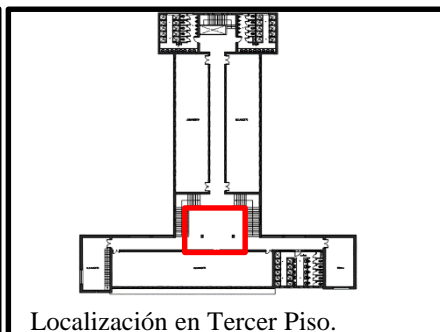

Ficha Tipo:	1
Código:	F1
Ficha N°:	120/132

Fotografía:	
Arq. Camilo Contreras	
Elaboro Ficha:	
Arq. Fabián González	
VoBo:	
Arq. Camilo A. Castillo	

# BATALLÓN DE CADETES - "BACAD3" - EDIFICIO I ESCUELA MILITAR DE CADETES



## FOTOS

### DESCRIPCIÓN

A nivel general, el espacio se encuentra en buen estado, se observan humedades en los cielo rasos por filtraciones de aguas lluvias de la cubierta.

El piso se encuentra con el desgaste normal por el uso, se observan algunas fisuras y desprendimientos en los elementos.

NOTA:  
Se requiere analizar la información aquí descrita para obtener un diagnóstico general de la edificación y solicitar estudios adicionales si hubiera lugar.

### ANOTACIONES

Ficha de diagnóstico:  
Detalle por espacios

### LOCALIZACIÓN:

Hall de escaleras.

ESPACIO N° 10  
PISO 3

Ficha Tipo:	2
Código:	F2
Ficha N°:	121/132

Fotografía:	
Arq. Camilo Contreras	
Elaboro Ficha:	
Arq. Fabián González	
VoBo:	
Arq. Camilo A. Castillo	

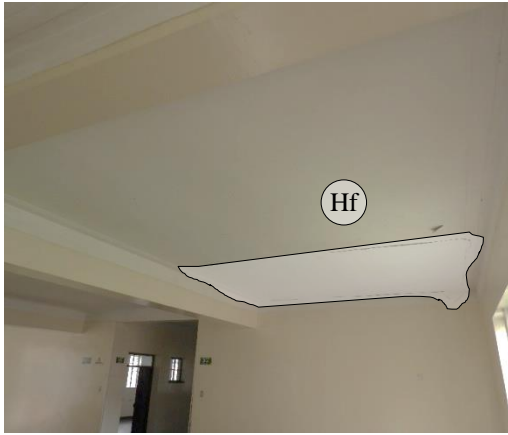

1. Cielo Raso.

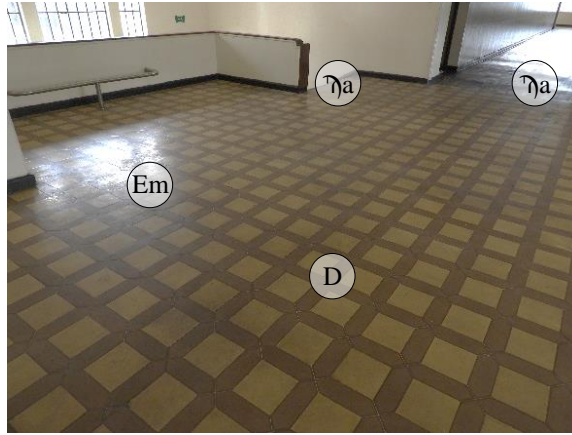

2. Pisos.

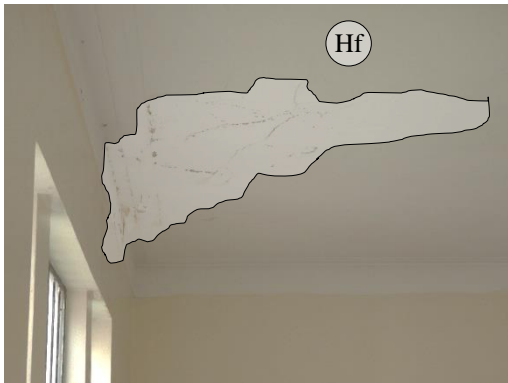

3. Cielo Raso.

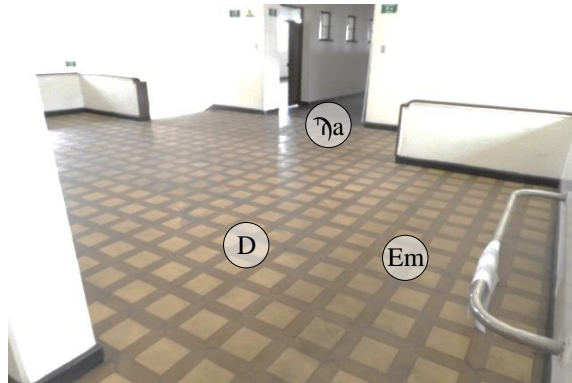

4. Pisos.

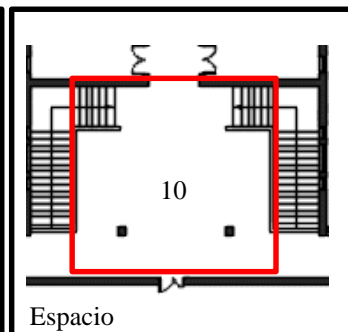
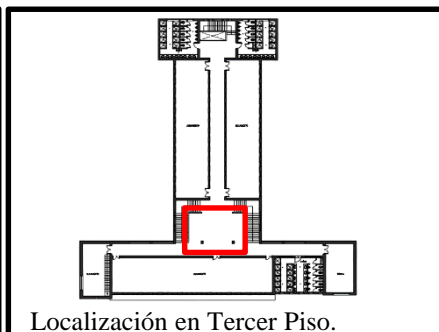

**BATALLÓN DE CADETES - "BACAD3" - EDIFICIO I  
ESCUELA MILITAR DE CADETES**



**FOTO N° V1**

**DESCRIPCIÓN**

Vista diagonal descendente desde hall hasta descanso de escalera.

**ANOTACIONES**

Ficha descriptiva:  
Recorrido por espacios

**LOCALIZACIÓN:**

Escalera Ala izquierda.

ESPACIO N° 11  
PISO 3

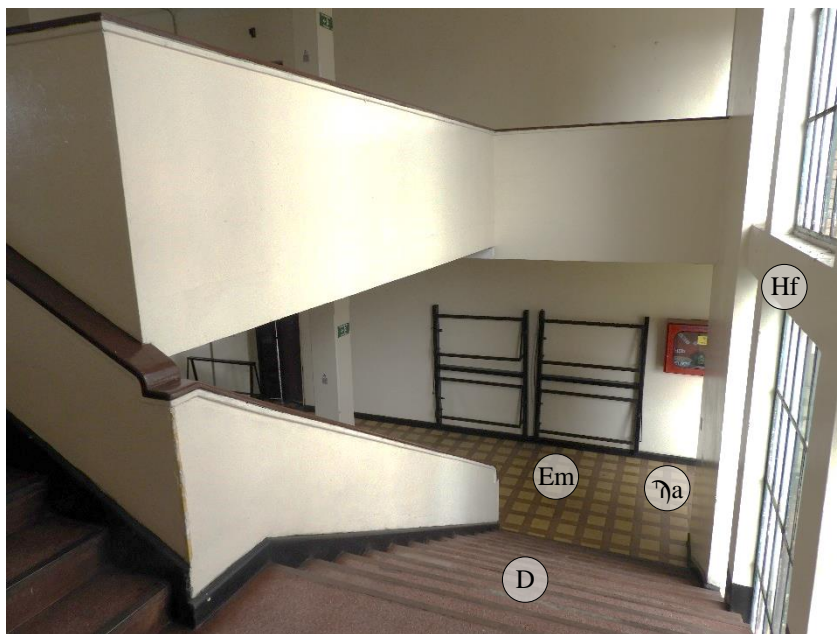

**FOTO N° V2**

**DESCRIPCIÓN**

Vista descendente desde descanso de escalera hacia el inicio de la escalera.

**ANOTACIONES**

Ficha descriptiva:  
Recorrido por espacios

**LOCALIZACIÓN:**

Escalera Ala izquierda.

ESPACIO N° 11  
PISO 3

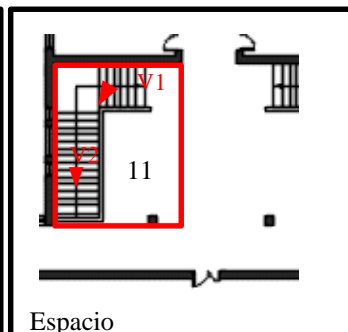
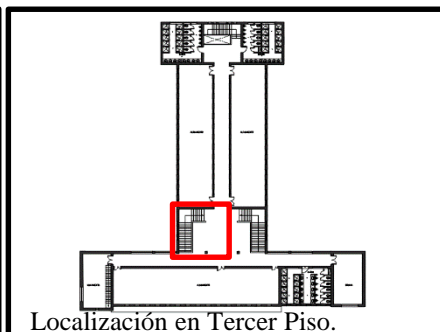

Ficha Tipo:	1
Código:	F1
Ficha N°:	122/132

Fotografía:	
Arq. Camilo Contreras	
Elaboro Ficha:	
Arq. Fabián González	
VoBo:	
Arq. Camilo A. Castillo	

# BATALLÓN DE CADETES - "BACAD3" - EDIFICIO I ESCUELA MILITAR DE CADETES



1. Acabado de escalera.



2. Acabado de Baranda.

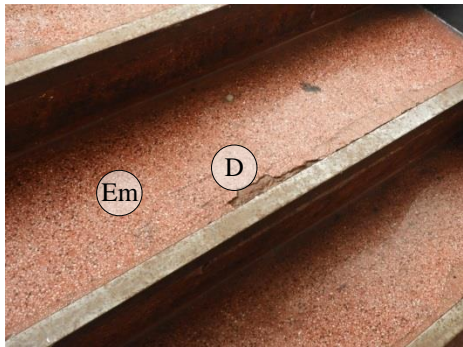

3. Acabado Escaleras.

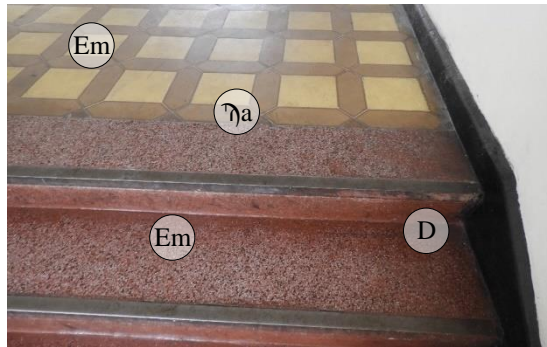

4. Carpintería.

## FOTOS

### DESCRIPCIÓN

A nivel general no se observan lesiones de tipo estructural en la escalera, se presentan al igual que en los otros tramos, desprendimientos parciales de la nariz metálica de los pasos y desprendimientos y reparaciones parciales del material de acabado de la escalera, los pasamanos de la escalera se encuentran en buen estado, con algunas lesiones por golpes y abolladuras de uso.

En los muros y cielo raso, no se observan lesiones.

En la carpintería, se observan algunos procesos de corrosión.

NOTA:  
Se requiere analizar la información aquí descrita para obtener un diagnóstico general de la edificación y solicitar estudios adicionales si hubiera lugar.

### ANOTACIONES

Ficha de diagnóstico:  
Detalle por espacios

### LOCALIZACIÓN:

Escalera Ala izquierda.

ESPACIO N° 11  
PISO 3

Ficha Tipo:	2
Código:	F2
Ficha N°:	123/132

Fotografía:	
Arq. Camilo Contreras	
Elaboro Ficha:	
Arq. Fabián González	
VoBo:	
Arq. Camilo A. Castillo	

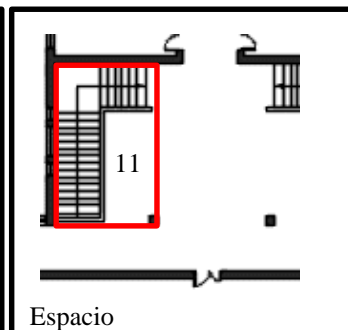
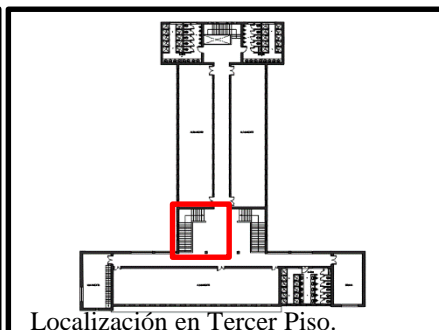

**BATALLÓN DE CADETES - "BACAD3" - EDIFICIO I  
ESCUELA MILITAR DE CADETES**

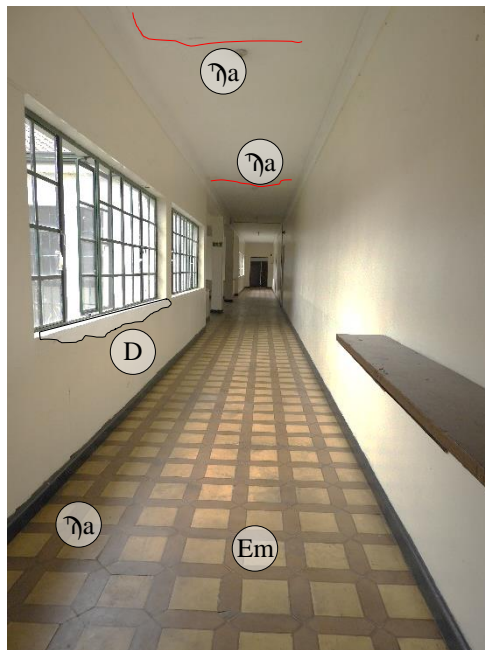

**FOTO N° V1**

DESCRIPCIÓN

Vista frontal de pasillo de acceso a Salas de estudio para cadetes.

ANOTACIONES

Ficha descriptiva:  
Recorrido por espacios

LOCALIZACIÓN:

Pasillos laterales derecho e izquierdo.

ESPACIO N° 12  
PISO 3



**FOTO N° V2**

DESCRIPCIÓN

Vista frontal de pasillo de acceso a sala de estudios de cadetes.

ANOTACIONES

Ficha descriptiva:  
Recorrido por espacios

LOCALIZACIÓN:

Pasillos laterales derecho e izquierdo.

ESPACIO N° 12  
PISO 3

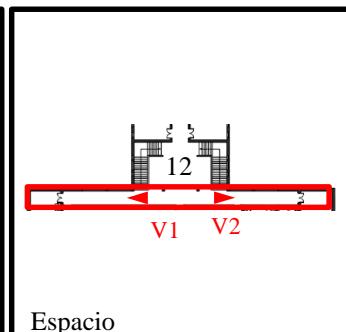
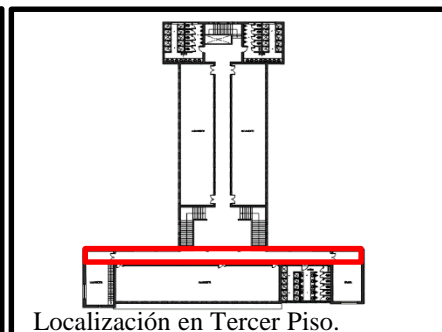

Ficha Tipo:	1
Código:	F1
Ficha N°:	124/132

Fotografía:	
Arq. Camilo Contreras	
Elaboro Ficha:	
Arq. Fabián González	
VoBo:	
Arq. Camilo A. Castillo	

# BATALLÓN DE CADETES - "BACAD3" - EDIFICIO I ESCUELA MILITAR DE CADETES



## FOTOS

### DESCRIPCIÓN

A nivel general este espacio se encuentra en regular estado, no se observan lesiones de tipo estructural, se presentan humedades por filtración en el cielo raso, en unas zonas muy puntuales, que están causando desprendimiento del acabado del mismo, de igual manera se observan fisuras en el acabado.

A nivel de piso, se observa el desgaste natural por el uso, se observan fisuras y desprendimientos en el material, salvo en las boca puertas donde hay cambio de material y ausencia de pirlan, lo cual ocasiona un desprendimiento parcial y daño en el enchape.

NOTA:  
Se requiere analizar la información aquí descrita para obtener un diagnóstico general de la edificación y solicitar estudios adicionales si hubiera lugar.

### ANOTACIONES

Ficha de diagnóstico:  
Detalle por espacios

### LOCALIZACIÓN:

Pasillos laterales derecho e izquierdo.

ESPACIO N° 12  
PISO 3

Ficha Tipo:	2
Código:	F2
Ficha N°:	125/132

Fotografía:	
Arq. Camilo Contreras	
Elaboro Ficha:	
Arq. Fabián González	
VoBo:	
Arq. Camilo A. Castillo	



1. Cielos Rasos.

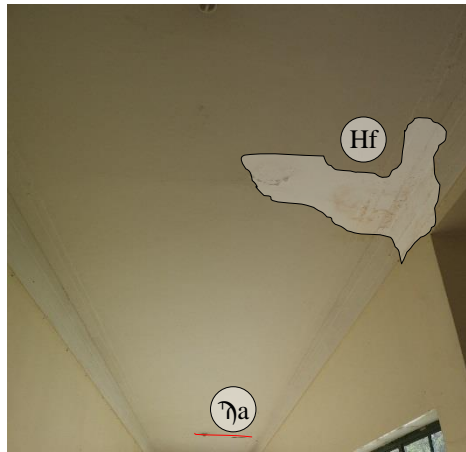

2. Cielos Rasos.

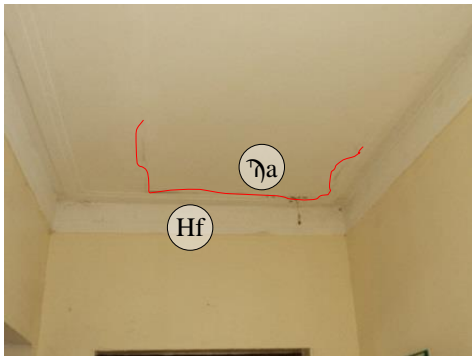

3. Cielos Rasos.

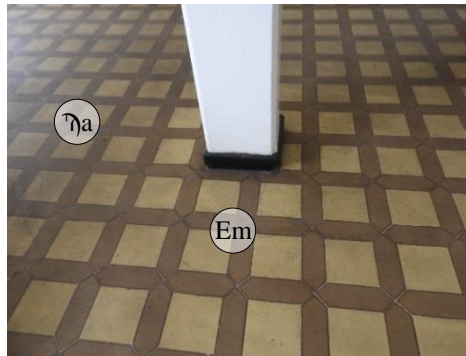

4. Columnas.

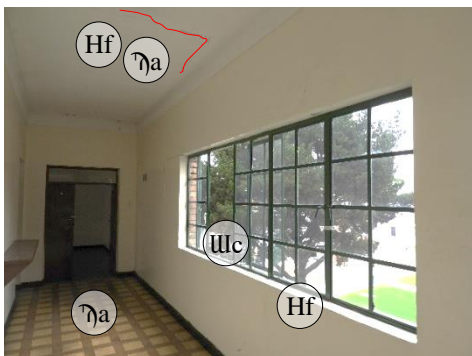

5. Carpintería.



6. Pisos.

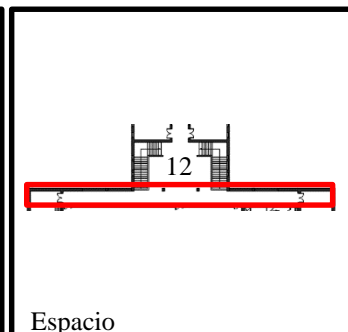
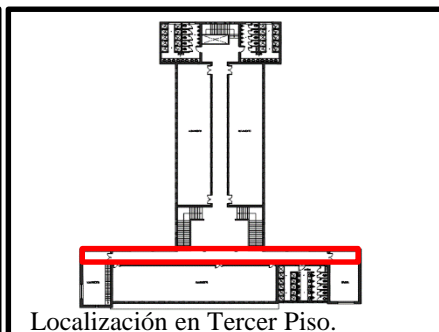

**BATALLÓN DE CADETES - "BACAD3" - EDIFICIO I  
ESCUELA MILITAR DE CADETES**



**FOTO N° V1**

**DESCRIPCIÓN**

Vista desde el interior de los baños hacia los lavamanos del costado inferior.

**ANOTACIONES**

Ficha descriptiva:  
Recorrido por espacios

**LOCALIZACIÓN:**

Batería de baños del Alojamiento de cadetes Ala Izquierda.

ESPACIO N° 13  
PISO 3



**FOTO N° V2**

**DESCRIPCIÓN**

Vista desde el interior de los baños hacia los orinales .

**ANOTACIONES**

Ficha descriptiva:  
Recorrido por espacios

**LOCALIZACIÓN:**  
Batería de baños del Alojamiento de cadetes Ala izquierda.

ESPACIO N° 13  
PISO 3

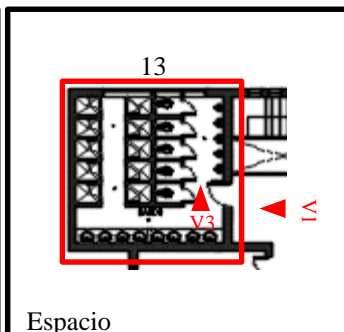
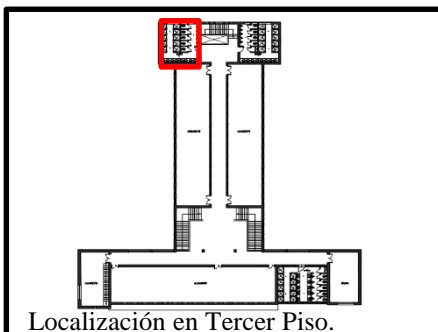

Ficha Tipo:	1
Código:	F1
Ficha N°:	126/132

Fotografía:	
Arq. Camilo Contreras	
Elaboro Ficha:	
Arq. Fabián González	
VoBo:	
Arq. Camilo A. Castillo	

**BATALLÓN DE CADETES - "BACAD3" - EDIFICIO I  
ESCUELA MILITAR DE CADETES**



1. Aparatos.



2. Cabinas sanitarias.



3. Pisos.

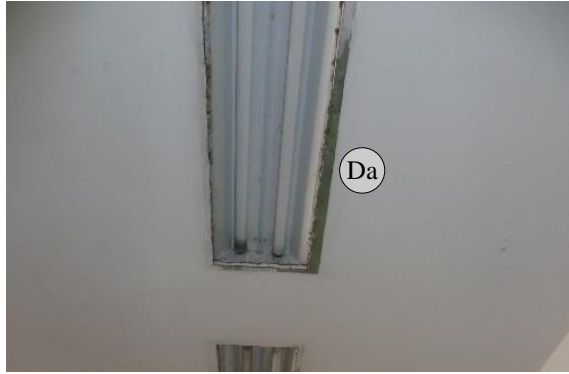

4. Luminarias.



5. Sis. Calentadores.

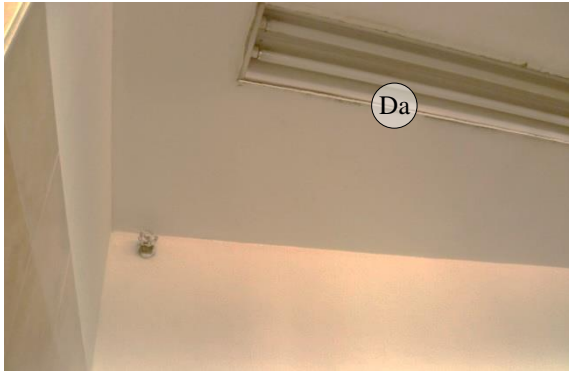

6. Cielo Raso.

**FOTOS**

**DESCRIPCIÓN**

El baño se encuentran en buen estado, no se observan lesiones, los enchapes de muros se encuentran en buen estado, en el área de la ducha existen manchas de productos de aseo.

El enchape del piso se encuentra en regular estado, se ve un desgaste pronunciado en algunas áreas del baño y en la parte de acceso.

En el cielo raso no se observan lesiones, sin embargo las luminarias se encuentran desprendidas y fuera de servicio.

Se observa la instalación de calentadores de gas, lesionando la mampostería de fachada y generando problemas de humedad en los aleros y fachada.

**NOTA:**

Se requiere analizar la información aquí descrita para obtener un diagnóstico general de la edificación y solicitar estudios adicionales si hubiera lugar.]

**ANOTACIONES**

Ficha de diagnostico:  
Detalle por espacios

**LOCALIZACIÓN:**  
Batería de baños del  
Alojamiento de cadetes  
Ala izquierda.

**ESPACIO N° 13  
PISO 3**

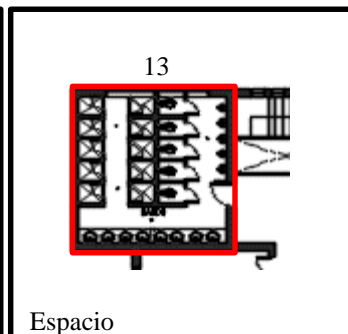
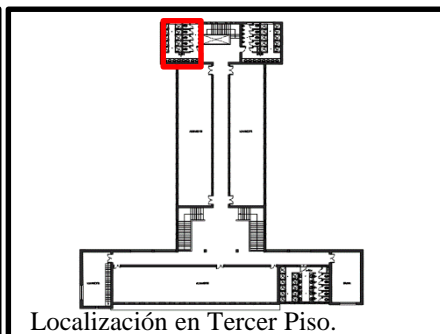

Ficha Tipo:	2
Código:	F2
Ficha N°:	127/132

Fotografía:	
Arq. Camilo Contreras	
Elaboro Ficha:	
Arq. Fabián González	
VoBo:	
Arq. Camilo A. Castillo	

**BATALLÓN DE CADETES - "BACAD3" - EDIFICIO I  
ESCUELA MILITAR DE CADETES**



**FOTO N° V1**

DESCRIPCIÓN

Vista desde el interior de los baños hacia los orinales del costado inferior.

ANOTACIONES

Ficha descriptiva:  
Recorrido por espacios

LOCALIZACIÓN:

Batería de baños del Alojamiento de cadetes Ala Derecha.

ESPACIO N° 14  
PISO 3

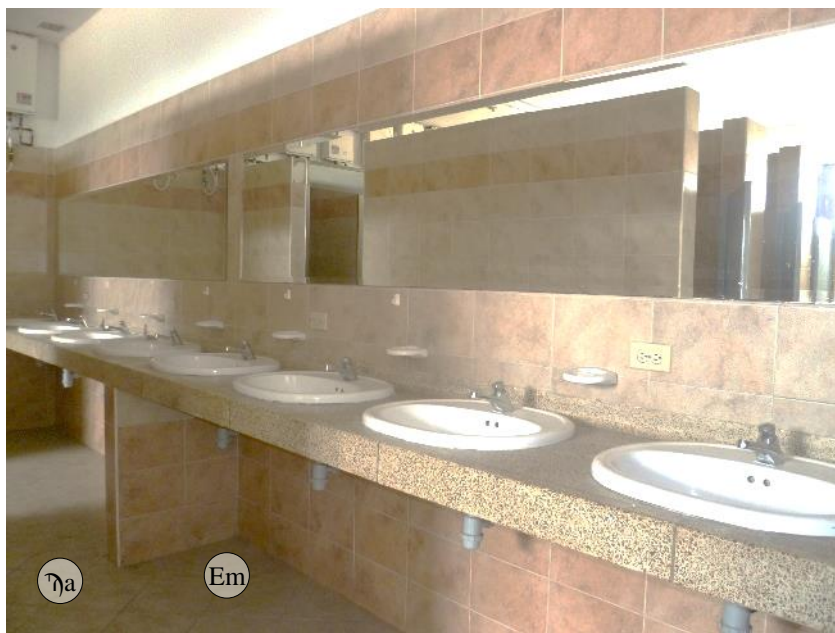

**FOTO N° V2**

DESCRIPCIÓN

Vista desde el interior de los baños hacia los lavamanos .

ANOTACIONES

Ficha descriptiva:  
Recorrido por espacios

LOCALIZACIÓN:  
Batería de baños del Alojamiento de cadetes Ala Derecha.

ESPACIO N° 14  
PISO 3

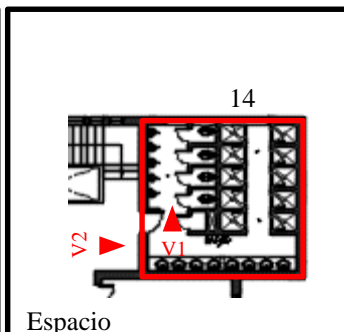
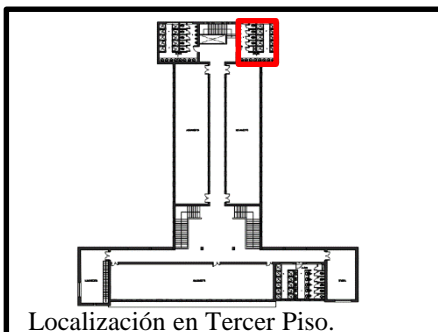

Ficha Tipo:	1
Código:	F1
Ficha N°:	128/132

Fotografía:	
Arq. Camilo Contreras	
Elaboro Ficha:	
Arq. Fabián González	
VoBo:	
Arq. Camilo A. Castillo	

# BATALLÓN DE CADETES - "BACAD3" - EDIFICIO I ESCUELA MILITAR DE CADETES



1. Cielos Rasos.

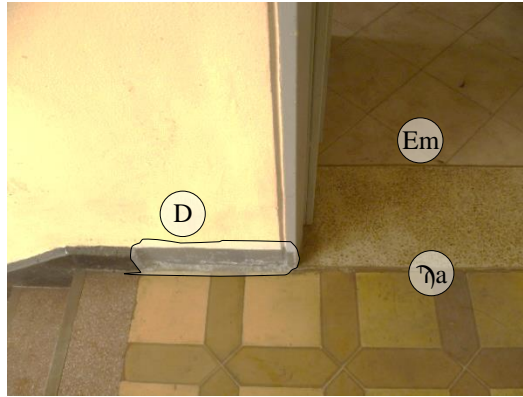

2. Guarda escobas.



3. Pisos.



4. Aparatos.



5. Sis. Calentadores.

## FOTOS

### DESCRIPCIÓN

El baño se encuentran en buen estado, no se observan lesiones, los enchapes de muros se encuentran en buen estado.

El enchape del piso se encuentra en regular estado, se ve un desgaste pronunciado en algunas áreas del baño y en la parte de acceso.

En el cielo raso no se observan lesiones, sin embargo las luminarias se encuentran desprendidas y fuera de servicio.

Se observa la instalación de calentadores de gas, lesionando la mampostería de fachada y generando problemas de humedad en los aleros y fachada.

NOTA:  
Se requiere analizar la información aquí descrita para obtener un diagnóstico general de la edificación y solicitar estudios adicionales si hubiera lugar.

### ANOTACIONES

Ficha de diagnóstico:  
Detalle por espacios

### LOCALIZACIÓN:

Hall de escaleras

ESPACIO N° 15  
PISO 3



Localización en Bogotá

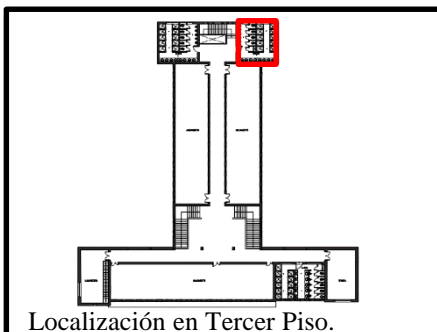

Localización en Tercer Piso.

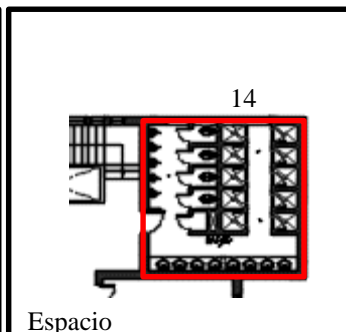

Espacio

Ficha Tipo:	2
Código:	F2
Ficha N°:	129/132

Fotografía:	
Arq. Camilo Contreras	
Elaboro Ficha:	
Arq. Fabián González	
VoBo:	
Arq. Camilo A. Castillo	

# BATALLÓN DE CADETES - "BACAD3" - EDIFICIO I ESCUELA MILITAR DE CADETES

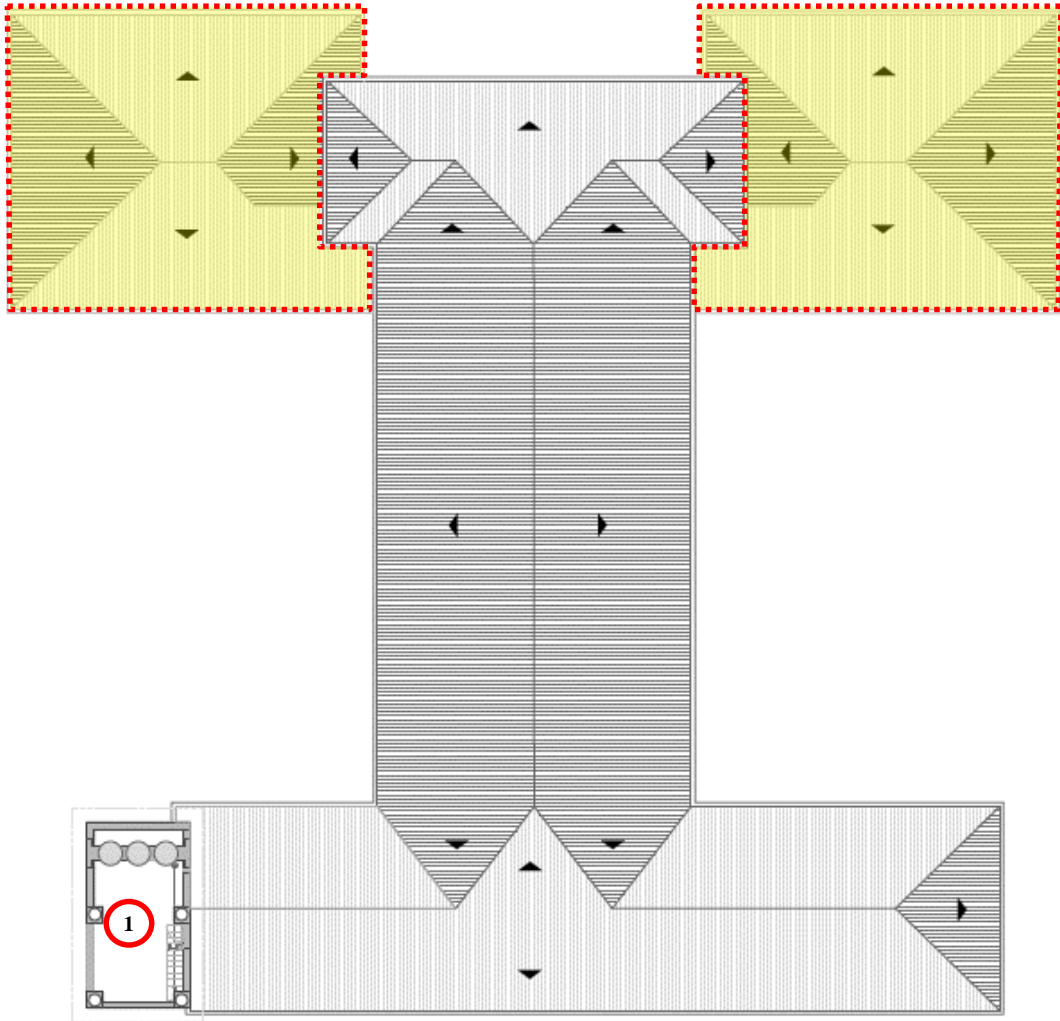

## HISTORIA

A nivel de cubierta, se evidencia un a intervención de cambio de estructura del diseño original, se han remplazado la totalidad de las cerchas de madera por cerchas y correas metálicas. Se han conservado los cordones inferiores de las cerchas y el entramado de madera que soporta el cielo raso del tercer piso y los altos en fachada.

La cubierta consta de una teja de barro fijada con mortero a una teja de fibrocemento soportada por una estructura metálica que se apoya directamente sobre los muros de carga del edificio.

## ANOTACIONES

Este documento cuenta con las Ficha descriptivas y de diagnóstico a detalle por espacios.

## LOCALIZACIÓN

Localizado entre el casino de cadetes y el centro comercial al interior de la ESMIC.

## CUBIERTA

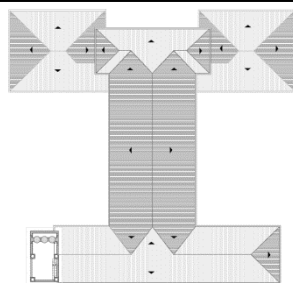

Esquema Planta de Cubiertas

Ficha Tipo:	2
Código:	F2
Ficha N°:	130/132

Fotografía:	
Arq. Juan S. Navia	
Elaboro Ficha:	
Arq. Fabián González	
VoBo:	
Arq. Camilo A. Castillo	

**BATALLÓN DE CADETES - "BACAD3" - EDIFICIO I  
ESCUELA MILITAR DE CADETES**



**FOTO N° V1**

DESCRIPCIÓN

Vista diagonal a cumbreira Descubierta.

ANOTACIONES

Ficha descriptiva:  
Recorrido por espacios

LOCALIZACIÓN:  
Cumbreira descubierta en  
Ala izquierda

ESPACIO N° 1  
CUBIERTA



**FOTO N° V2**

DESCRIPCIÓN

Vista diagonal desde acceso a cumbreira descubierta.

ANOTACIONES

Ficha descriptiva:  
Recorrido por espacios

LOCALIZACIÓN:  
Cumbreira descubierta en  
Ala izquierda

ESPACIO N° 1  
CUBIERTA



Localización en Bogotá

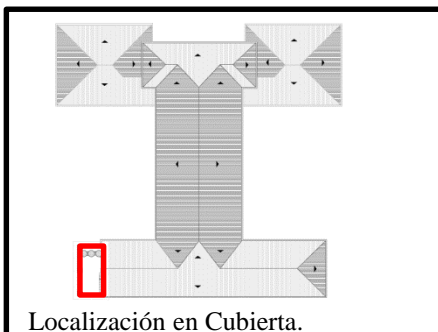

Localización en Cubierta.

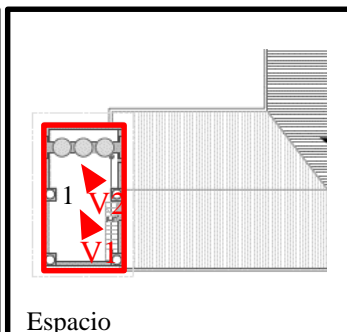

Espacio

Ficha Tipo:	1
Código:	F1
Ficha N°:	131/132

Fotografía:	
Arq. Camilo Contreras	
Elaboro Ficha:	
Arq. Fabián González	
VoBo:	
Arq. Camilo A. Castillo	

# BATALLÓN DE CADETES - "BACAD3" - EDIFICIO I ESCUELA MILITAR DE CADETES

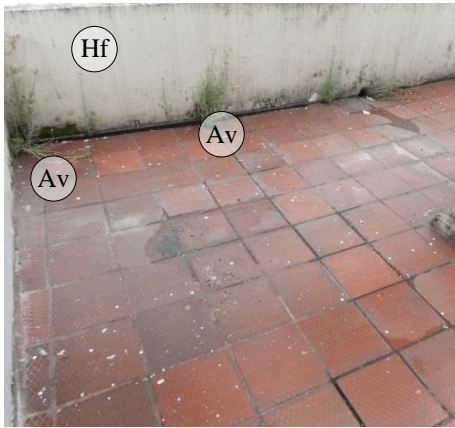

1. Muros.



2. Muros.



3. Acabado cubierta.

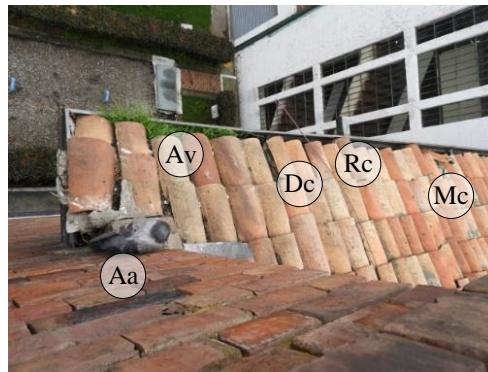

4. Acabado Cubierta.

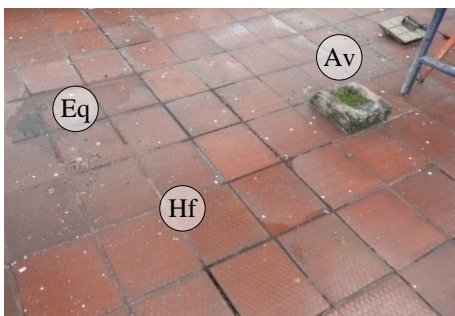

5. Piso.

## FOTOS

### DESCRIPCIÓN

Este espacio al encontrarse al aire libre, tiene una gran presencia de palomas, que depositan sus excrementos en muros y pisos e inician procesos de erosión en los materiales.

Así mismo transportan material que sumado con la humedad y la acumulación de polvo, generan un ambiente propicio para el crecimiento de plantas que con sus raíces penetran en las juntas, deteriorando los morteros y la unión entre los materiales.

La mampostería a la vista presenta humedades y desprendimientos de acabados.

**NOTA:**  
Se requiere analizar la información aquí descrita para obtener un diagnóstico general de la edificación y solicitar estudios adicionales si hubiera lugar.]

### ANOTACIONES

Ficha de diagnóstico:  
Detalle por espacios

### LOCALIZACIÓN

Cumbrera descubierta en ala izquierda

ESPACIO N° 1  
CUBIERTA



Localización en Bogotá

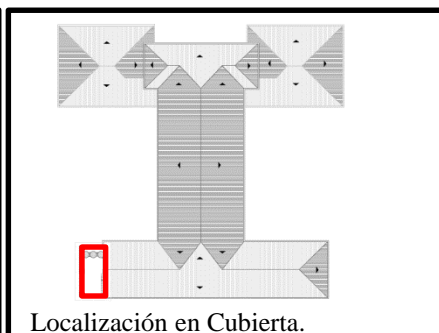

Localización en Cubierta.

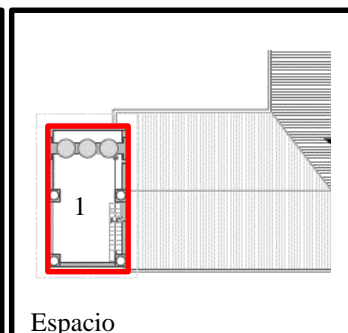

Espacio

Ficha Tipo:	2
Código:	F2
Ficha N°:	132/132

Fotografía:	
Arq. Camilo Contreras	
Elaboro Ficha:	
Arq. Fabián González	
VoBo:	
Arq. Camilo A. Castillo	