

**ESTUDIO PARA IMPORTACIÓN PISO DE MADERA**

**ESTUDIO PARA IMPORTACIÓN PISO DE MADERA**

**AUTORA:**

**MARÍA DE LOS ÁNGELES PEÑALOZA TOSCANO**

**TUTOR:**

**MIGUEL ANTONIO ALBA SUAREZ**

**UNIVERSIDAD SANTO TOMÁS**

**FACULTAD DE NEGOCIOS INTERNACIONALES**

**BOGOTA D.C**

**2021**

# **ESTUDIO PARA IMPORTACIÓN PISO DE MADERA**

## **Resumen**

En una empresa de construcción, la compra de material y herramientas es parte del día a día. La compra de estos productos representa un movimiento de capital muy alto puesto que las grandes cantidades y las especificaciones normativas hace que el gasto sea en cifras altas. Por esta razón, es fundamental que las empresas puedan conseguir el mejor precio y la mejor calidad. Los colombianos debemos entender la importancia de ayudar a la industria del país, pero, como negociadores internacionales, entendemos la ventaja de la importación de productos.

Por esta razón, mi plan de mejora trata del proceso de análisis de mercado y costo estimado para la importación de un piso de madera de Europa para el proyecto más importante de la empresa en este momento.

## **Abstract**

On construction companies, buying materials and tools is a day to day process. This process represents a high money movement because the big quantities and regulatory specifics. This is why, companies must find ways to get the best prices and the best quality always. We Colombians must understand the importance of supporting the national industry, but as an international business professional, I also understand how good it can be to import products.

That's why, my improvement plan is going to be about the full process of market analysis and estimated cost for the importation of wood flooring from Europe that is expected to be used in the company's most important project.

# **ESTUDIO PARA IMPORTACIÓN PISO DE MADERA**

## **Agradecimientos**

Agradezco a la universidad Santo Tomás por estos años educativos que me permitieron aumentar mis posibilidades en el campo laboral. También a la empresa Construcciones Castañeda S.A.S por complementar mi formación y crecimiento profesional con experiencia y permitirme realizar este trabajo escrito que incluye mis ideas de mejora en sus debilidades.

# **ESTUDIO PARA IMPORTACIÓN PISO DE MADERA**

## **Introducción**

La globalización, las tecnologías de comunicación y el transporte asequible ha hecho borrosas las líneas fronterizas, aún mas ahora que se visualiza desde una pantalla. El estar conectado ya no es un aspecto a tener en cuenta, es una realidad a la cual debemos apegarnos. Dicho lo anterior, el presente trabajo planteará una propuesta tentativa a la empresa Construcciones Castañeda S.A.S. En esta propuesta se explorará la posibilidad de importación de un piso en madera natural, entendiendo la compañía y posteriormente comprendiendo el mercado y sus posibilidades.

Para ello, se realizará primero un entendimiento y análisis de la empresa, en el que se delimite el objetivo en relación a las condiciones actuales de la misma. Después se expondrá el material, así como el por qué valdría la pena su importación en sus relaciones de precio, calidad y oferta.

Finalmente, tras el estudio de los factores se manifestará una propuesta formal y concreta plasmada en cifras actuales, dando un soporte y justificación real al proyecto.

# ESTUDIO PARA IMPORTACIÓN PISO DE MADERA

## Índice General

<b>Resumen</b> .....	2
<b>Abstract</b> .....	2
<b>Agradecimientos</b> .....	3
<b>Introducción</b> .....	4
<b>Índice General</b> .....	5
<b>LA EMPRESA</b> .....	7
<b>Aspectos generales</b> .....	7
<b>Misión, Visión y Valores</b> .....	7
<i>Misión</i> .....	7
<i>Visión</i> .....	7
<i>Valores</i> .....	8
<b>Ubicación Geográfica</b> .....	8
<b>Estructura administrativa</b> .....	8
<b>Departamento en donde desarrolla la práctica</b> .....	8
<b>Análisis DOFA</b> .....	9
<b>PLANTEAMIENTO DEL PLAN DE MEJORA RESPECTO A LAS PRÁCTICAS PROFESIONALES</b> .....	11

# ESTUDIO PARA IMPORTACIÓN PISO DE MADERA

<b>Planteamiento central del informe</b> .....	11
<b>Importancia</b> .....	11
<b>Limitaciones</b> .....	11
<b>Alcances</b> .....	12
<b>Objetivos</b> .....	12
<b>CONTENIDO DEL PLAN DE MEJORA</b> .....	13
<b>Proyecto Macadamia del Río Lote 19</b> .....	13
<b>¿Por qué importar pisos de madera?</b> .....	13
<b>El Reino Unido como lugar de procedencia del producto</b> .....	15
<b>Información arancelaria</b> .....	15
<b>Costos de importación</b> .....	16
<b>CONCLUSIONES</b> .....	20
<b>BIBLIOGRAFÍA</b> .....	21

# **ESTUDIO PARA IMPORTACIÓN PISO DE MADERA**

## **LA EMPRESA**

### **CONSTRUCCIONES CASTAÑEDA S.A.S.**

#### **Aspectos generales**

CONSTRUCCIONES CASTAÑEDA SAS., es una empresa creada en Noviembre de 2003, cuyo objeto principal es la prestación de servicios para todo tipo de proyectos de ingeniería bien sea en el área civil, de consultoría o de diseño de interiores, es decir, la construcción de obras civiles y de arquitectura, asesoramiento técnico en actividades de construcción, diseños arquitectónicos y civiles, participamos en licitaciones de obras civiles y de arquitectura, Interventorías civiles y de arquitectura, estudios técnicos, investigaciones, servicios integrales y actividades conexas.

Su Política de Gestión parte del cumplimiento de los requisitos legales y de la mejora continua del sistema integrado de gestión en calidad, medio ambiente y seguridad, comprometiéndonos a planear oportunamente sus proyectos de ejecución y/o interventoría.

#### **Misión, Visión y Valores**

##### *Misión*

Su misión es ejecutar y/o supervisar proyectos de obras civiles y de consultoría, trabajando con calidad y generando oportunidades para el personal.

##### *Visión*

Su visión es entrar entre las 1.000 mejores empresas del país, innovando y realizando alianzas estratégicas.

# ESTUDIO PARA IMPORTACIÓN PISO DE MADERA

## Valores

Transparencia, humildad, honestidad, respeto, excelencia y constancia.

## Ubicación Geográfica

CONSTRUCCIONES CASTAÑEDA tiene su oficina ubicada en la CR 16 No 86B-53 IN 404. Sin embargo al ser una empresa de construcción tiene proyectos en La Calera, Bogotá y Cartagena. Mis labores las llevo a cabo en mi casa a través del *home office*.

## Estructura administrativa



Figura 1. Organigrama Construcciones Castañeda

## Departamento en donde desarrolla la práctica

Mi cargo es Administrado Financiera de Proyectos y pertenece al área administrativa que a su vez pertenece a la división de compras y contratación, mis labores a realizar son control de presupuesto de proyectos de ingeniería civil a través de las labores de cotización y compra de material, administración de recursos financieros destinado a los proyectos y control de gastos. Con este proyecto busco implementar una forma de importar material

# ESTUDIO PARA IMPORTACIÓN PISO DE MADERA

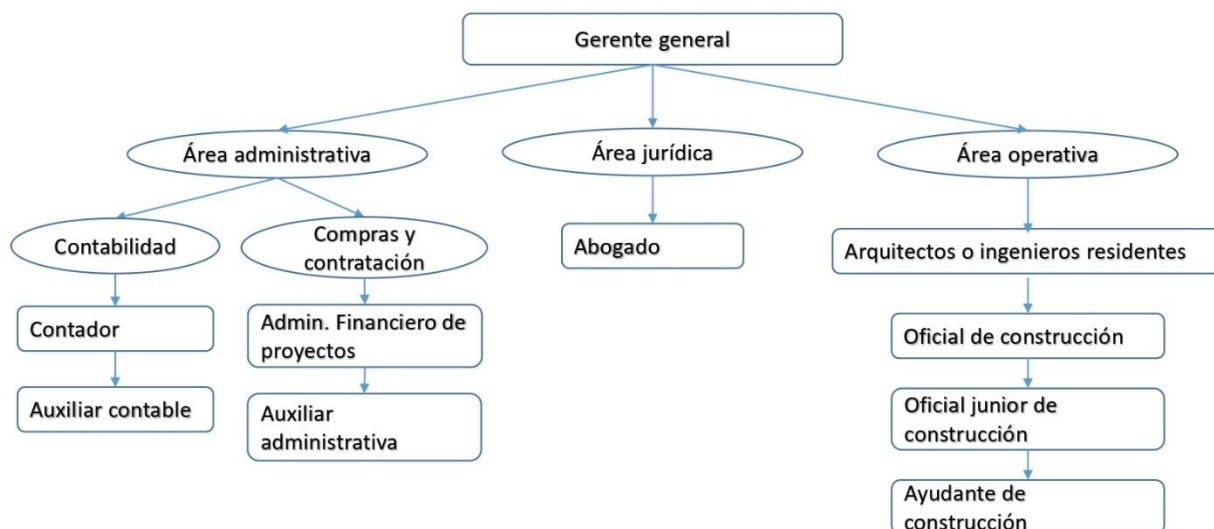
para nuestro uso en construcción.

## Análisis DOFA

### Debilidades

- Falta de aseguramiento como contratistas, los clientes no proveen pólizas que garanticen el pago.
- La cultura del gremio de la construcción es muy inestable. Una debilidad que tenemos es con la poca estabilidad y profesionalismo del personal para cumplir horarios, ya que las ausencias son algo común.
- Falta de publicidad y de un equipo de ventas.

### Fortalezas

- Es una empresa que tiene más de 10 años en la industria y la gerente general, que es la imagen de la empresa, tiene más de 20 años de experiencia lo que le ha asegurado una posición de reconocimiento en la industria lo cual es favorecedor a la hora de conseguir contratos.
- Precios justos en los negocios en comparación con las demás empresas en el mercado.

### Oportunidades

- Ampliación nacional. Con la existencia de un mercado firme (en el cual ya se ha participado) en otras regiones del país se abre la posibilidad de expansión.
- .Diversificación de servicios. Una oportunidad que se hace contemplado en Construcciones Castañeda, es ampliar el catálogo de servicios ofreciendo materiales a largo plazo.
- Construcción de proyectos propios. La empresa aún no cuenta con el capital

## **ESTUDIO PARA IMPORTACIÓN PISO DE MADERA**

ideal para comenzar a hacer sus propias cosas, razón por la cual aún funcionamos como contratistas. Uno de los sueños a futuros, es lograr proyectos propios que los podamos comercializar nosotros mismos y, con el crecimiento que ha tenido, cada día se ve más como algo real.

### **Amenazas**

- Meteorológicas. Aunque la empresa se dedica a hacer muchas remodelaciones, cuando se hacen construcciones desde cero en una ciudad como Bogotá, el clima siempre puede atrasar el proceso.
- Los tiempos de pago de las facturas. Las tardanzas en el pago de las facturas, pausan los proyectos puesto que la empresa se ve muchas veces obligada a financiar al cliente puesto que el dinero no está disponible a tiempo para compra de material.
- Los cambios inesperados en los proyectos por parte de los clientes. En repetidas ocasiones los clientes buscan hacer cambios en diseños anteriormente acordados lo que extiende los tiempos de entrega poniéndole trabas al calendario de proyectos de la empresa.

# ESTUDIO PARA IMPORTACIÓN PISO DE MADERA

## PLANTEAMIENTO DEL PLAN DE MEJORA RESPECTO A LAS PRÁCTICAS PROFESIONALES

### **Planteamiento central del informe**

La empresa Construcciones Castañeda S.A.S. desea expandir sus posibilidades de materiales para sus obras de ingeniería civil. Esto trae diferentes beneficios en calidad, y especialmente el valor agregado del producto final. Para el proyecto en obra casa 19 Macadamia del Rio en La Calera, se está comenzando a hacer la búsqueda de los proveedores para los acabados. Para este plan de importación, se seleccionó piso de madera referencia *Oak Bronzo* de la empresa sueca Kährs.

### **Importancia**

Cabe destacar que este proyecto es uno de los más importantes que la constructora está desarrollando en este momento puesto que es propio y marca fuertemente la imagen de la empresa. Por eso, se busca que los acabados sean de los mejores y más atractivos.

La razón por la que se escogió cotizar este piso fue porque en Colombia los precios para el piso de madera son muy altos tanto para importados como para nacionales, resaltando que los últimos no sobresalen en calidad. Kährs es una de las empresas más importantes en cuanto a producción de pisos de madera naturales a nivel mundial.

### **Limitaciones**

Los límites que pueden aparecer a este proceso de importación pueden salir de dos circunstancias: en primer lugar, esta sería la primera importación que llevaría a cabo la empresa, segundo, que económicamente no sea rentable. Al ser el primer proceso de

## **ESTUDIO PARA IMPORTACIÓN PISO DE MADERA**

comercio exterior, pueden aparecer algunas trabas en el proceso, documentos, transacciones bancarias, barreras culturales, entre otros. Respecto a la capacidad económica, traer materiales de construcción puede llegar a ser costoso el transporte y legalización del material.

### **Alcances**

La finalidad que se busca alcanzar con este proyecto es lograr que la empresa empiece a visualizar la posibilidad de importar materiales para implementar en sus proyectos. Inicialmente se busca lograr concretar el proceso de la importación de piso sueco aquí planteada. Sin embargo, se entiende que, si por algún motivo no sucede, que la opción se pueda ver como una apertura de puertas hacia una realidad de comercio internacional a la que pueda acceder la constructora.

### **Objetivos**

#### Generales

- Implementar el comercio exterior dentro del área de comprar en la empresa.  
Específicamente, la importación de materiales para los proyectos.

#### Específicos

- Presentar el proceso de importación para la compra del piso de madera sueco.
- Comprar del piso sea a través de importación o con un proveedor nacional.

# **ESTUDIO PARA IMPORTACIÓN PISO DE MADERA**

## **CONTENIDO DEL PLAN DE MEJORA**

### **Proyecto Macadamia del Río Lote 19**

El proyecto consiste en la construcción de una casa de 550 M2 en el Conjunto Macadamia del Río en la Calera. El arquitecto diseñador es un profesional reconocido a nivel nacional, y los peritos ya han avalado la casa por más 3,500 millones de pesos.

Estos grandes conjuntos residenciales que llevan varios años estructurándose en pueblos cercanos como la Calera, se han convertido en un símbolo de estatus dentro de la sociedad bogotana. Es una forma de escape del ajetreo de la ciudad para las personas que pueden acceder a este estilo de vida, considerando que en la ciudad predominan los apartamentos.

En el Conjunto Macadamia del Río, los lotes rondan los 600 millones de pesos y las casas construidas están en el mercado por mínimo 2,500 millones.

### **¿Por qué importar pisos de madera?**

Como se mencionó en el punto anterior, esta construcción destaca por su orientación a personas de alto poder económico. Este nivel demanda cierta calidad en sus hogares, contando siempre con los mejores acabados que pueden llegar a proceder de una variedad de países.

Antiguamente, los pisos de madera eran lo usual puesto que no existía otra alternativa. Sin embargo, con los años y el desarrollo del plástico como material principal en gran parte de las industrias, los pisos de madera fueron reemplazados poco a poco por los laminados. Capas de madera económica aglomerada recubiertas por una fina capa de plástico pintada y

## ESTUDIO PARA IMPORTACIÓN PISO DE MADERA

barnizada para parecer madera. Al ser una alternativa económica y atractiva, se volvió la norma y los pisos de madera real se convirtieron en un lujo.

Pues que, lo que se está buscando, es crear un espacio hermoso y llamativo que demuestre gran calidad de acabados para los compradores interesados, se decidió que los pisos debían ser de madera natural. No se debe ignorar las ventajas técnicas frente a las superficiales, los pisos de madera cuentan con muchos beneficios. Entre ellos, se encuentran: su larga duración, nada más los de Kährs prometen una garantía de 30 años. La madera cuenta con la capacidad de retener el calor ya sea el sol del día o por un calentador instalado. La temperatura promedio de la Calera en las noches es de 5° y muy pocas veces ha subido de 17° en la mañana. Estas cifras lo hace un clima frío que necesita de un buen piso. Por último, la madera es fácil de limpiar y su atractivo visual es atemporal.

Las razones para seleccionar un piso de madera ya han sido cubiertas pero, ¿por qué un piso de madera sueco? Suecia cuenta con el 10% del mercado maderero a nivel mundial. Los bosques son fundamentales para la economía de los suecos, es una de sus industrias más grandes. Producen tanto papel como muebles y acabados arquitectónicos, todos productos provenientes de la forestación. Esto se logra gracias a que su tasa de tala es menor a su tasa de crecimiento y todos los años tienen un superávit de madera. Su producción es muy responsable ambientalmente.

Con respecto a Kährs específicamente, es una empresa muy importante en Suecia con más de 150 años en el mercado haciendo productos de madera. La fabricación de estos pisos se realiza desde 1941 y han tenido tal crecimiento y relevancia que a la fecha de hoy ya se encuentran disponibles en más de 70 mercados alrededor del mundo.

## **ESTUDIO PARA IMPORTACIÓN PISO DE MADERA**

### **El Reino Unido como lugar de procedencia del producto**

Desafortunadamente, Kährs no se encarga de la distribución de sus productos. Debido a esto, cuenta con intermediarios en múltiples países a nivel internacional. Uno de los países que cuenta con la mayor cantidad de comercios con precios variados y gran surtido es el Reino Unido. Los mismos Kährs publican en su página que son su principal vendedor. Se localizó al menos tres distribuidores que contaban con la referencia deseada y se seleccionó el que maneja el precio inferior.

Una de las desventajas de esta importación es que la libra esterlina es una de las divisas frente a las que el peso colombiano se encuentra más devaluado. No obstante, es una incomodidad inevitable para conseguir el producto deseado.

Cuando llegue la hora de hacer la compra con los vendedores del Reino Unido, va a ser fundamental contar que las herramientas de negociación que debe conocer todo Negociador Internacional. Todas las reuniones y comunicaciones deben ser muy formales, tratando de siempre ir al grano. Puesto que prefieren que la persona que va a llevar la negociación sea de alto nivel de jerarquía dentro de la empresa, el jefe es quien debería encabezar la reunión con la ayuda de un traductor si es necesario. Tampoco es muy recomendable pedir descuentos.

### **Información arancelaria**

La subpartida arancelaria para la importación del piso de madera es 4418.10.00.00

## ESTUDIO PARA IMPORTACIÓN PISO DE MADERA

DATOS GENERALES						
Nivel Nomenclatura	Código Nomenclatura	Código Complem.	Código Suplem.	Desde	Hasta	Leg
ARIAN	4418.10.00.00			1-ene-07	...	DECRETO 2153 DEL 26-DIC-2016, CONGRESO DE COLOMBIA
Descripción	Madera, carbón vegetal y manufacturas de madera			01-ene-2007	...	DECRETO 4589 DEL 27-DIC-2006, MINISTERIO DE COMERCIO INDUSTRIAS Y TURISMO
	Obras y piezas de carpintería para construcciones, incluidos los tableros celulares, los tableros ensamblados para revestimiento de suelo y tablillas para cubierta de tejados o fachadas («shingles» y «shakes»), de madera.					
	- Ventanas, puertas vidriera, y sus marcos y contramarcos					
Unidad física	u - Unidades o artículos			1-ene-07	...	DECISIÓN ANDINA 653 DEL 15-NOV-2006 COMUNIDAD ANDINA DE NACIONES

*Figura 2. Subpartida arancelaria, tomada de*

<https://muisca.dian.gov.co/WebArancel/DefPerfilMercancia.faces>

### Costos de importación

La cotización del piso se llevó a cabo con un distribuidor inglés llamado *Flooring Supplies* quienes manejan un precio de £71,99 el M2. Para el proyecto, se necesitan 300 M2 que

## ESTUDIO PARA IMPORTACIÓN PISO DE MADERA

equivalen a £21.597,00 siendo \$28.841,06. Los 300 M2 representan 139 paquetes de piso, los cuales tienen un peso 17,1 kg cada uno, siendo un peso total de 2376,9.

COSTOS PREVIOS A IMPORTACIÓN EN GBP Y USD				
PRODUCTO	VALOR UNITARIO	UNIT	CANT	TOTAL
KAHRS DOMANI COLLECTION OAK BRONZO	71,99	M2	300	£ 21.597,00
			<b>TOTAL EN GBP</b>	£ 21.597,00
Tasa de cambio 17 de nov	1,335419734		<b>TOTAL EN USD</b>	<b>\$ 28.841,06</b>

Figura 3. Costos previos a importación en GBP y USD

PESO TOTAL				
PRODUCTO	PESO UNITARIO	UNIT	CANT	TOTAL
KAHRS DOMANI COLLECTION OAK BRONZO	17,1	kg	139	<b>2376,9</b>

Figura 4. Peso total

A continuación presentamos nuestra oferta comercial para el manejo de su carga:

SERVICIO	IMPORTACIÓN MARITIMA - LM
TRAYECTO	INGLATERRA - CARTEGENA - CALERA CUNDINAMARCA
TIPO DE PRODUCTO	PISO DE MADERA
PARTIDAS ARANCELARIAS	4418.10.00.00

### PRELIQUIDACIÓN PARA SU CARGA

<b>TRM USD/COP</b>	<b>3.954</b>
<b>EURO /DOLAR</b>	<b>1,13190</b>
PIEZAS	139
PESO TON	2
VOLUMEN M3	0,75
VALOR MERCANCÍA FOB USD	28.484
VALOR MERCANCÍA CIF COP	114.461.106
<b>CONCEPTO</b>	<b>COP</b>
TRANSPORTE INTERNACIONAL LCL	1.055.232
SERVICIO A LA CARGA	1.284.075
TRANSPORTE TERRESTRE	2.100.000
SEGURO	793.288
GASTOS EN PUERTO	1.000.000
TRAMITES VARIOS	173.611
ARANCEL 0%	-
IVA 19%	21.747.610
SUBTOTAL	28.153.817
IVA SERVICIOS NACIONALES (*) 19%	713.081
<b>TOTAL COP</b>	<b>28.866.898</b>
<b>TOTAL USD</b>	<b>7.302</b>

\*\*En CLM Cargo valoramos el tiempo, ten presente que si la operación llega a ser cancelada en algún momento, CLM Cargo generará un cobro de manejo equivalente al trámite/tiempo realizado y no se reintegrará el 100% del anticipo pagado a la fecha.

Para las cargas marítimas los gastos en puerto aprox. Son LCL COP 1.000.000  
Adicional a los costos cotizados, debe tener en cuenta los gastos en puerto, estos incluyen; movilización, cuadrilla de cargue y descargue, apertura y

A continuación detallamos los costos individuales de su preliquidación:

## ESTUDIO PARA IMPORTACIÓN PISO DE MADERA

TRANSPORTE INTERNACIONAL LCL											
CD	MONEDA	FLETE TON/M3	FLETE MIN	BL	GTO. ORIGEN	DESCONSOLIDACION	RAD. LIBE.	GTO. DESTINO	TT.ZAR	VIGENCIA	TOTAL EUR
72	EUR	85	85	50	-	14 T/M3 MIN 60	100	15 T/M3 MIN 90	13 D/S	30/11/2021	236
74	EUR	110	110	50	-	17 T/M3 MIN 55	105	15 T/M3 MIN 90	16 D/S	30/11/2021	263
80	EUR	100	100	50	-	14 T/M3 MIN 55	90	15 T/M3 MIN 90	18 D/S	30/11/2021	238

\*\*D/S: Días/Semanal - \*Radicación, Solas fee e ingreso a puerto por BL - Tiempos de tránsito estimados\*\*

\*\*Flete, BL, Gastos en origen expresados en EUR / demás costos expresados en USD.

\*\*CD72 Ruta: TILBURY- CARTAGENA

\*\*CD74 Ruta: LONDON - CARTAGENA

\*\*CD80 Ruta: LONDON - CARTAGENA

### SERVICIO A LA CARGA\*

CONCEPTO	COP
CD25 M LCL SERVICIO DE ADUANA 0.45%/CIF MIN 356.000	515.075
CD25 M LCL GASTOS OPERATIVOS 249.000	249.000
CD25 M LCL DECLARACIÓN DE IMPORTACIÓN O VALOR 35.000 C/Ú	70.000
CD25 M LCL PREINSPECCIÓN MIN 150.000	150.000
CD25 M LCL FORMULARIOS, SELLOS, OTROS (AL COSTO)	-
REGISTRO DE IMPORTACION 180.000	180.000
ELABORACIÓN REGISTRO VUCE 1-3 Hojas 90.000, +4 Hojas 40.000	90.000
FORMULARIO REGISTRO DE IMPORTACION / Cada 1200 caracteres. 30.000	30.000
MODIFICACION DE REGISTROS 70.000	-
GASTOS OFICIALES Al costo	-
CLASIFICACIÓN ARANCELARIA (Si aplica, CD447) 45.000 x ITEM	-
<b>TOTAL</b>	<b>1.284.075</b>

### TRANSPORTE TERRESTRE

CD 217 CONCEPTO	COP
TRANSPORTE TERRESTRE CARTAGENA - BOGOTÁ	1.850.000
SCT	250.000
AYUDANTE CARGUE/DESCARGUE	AL COSTO
<b>TOTAL</b>	<b>2.100.000</b>

\*\*Servicio expreso. No incluye costos de cargue/descargue\*\*

### SEGURO\*

CONCEPTO	COP
SEGURO 0.14%/Valor a asegurar	220.721
ADMINISTRACION DEL RIESGO 0.36% MIN 160.000	567.567
SEGURO DE NACIONALIZACION 75.000	-
DOCUMENTACION 5.000	5.000
<b>TOTAL</b>	<b>793.288</b>

### TRAMITES VARIOS\*

CONCEPTO	COP
DOCUMENTOS Y GASTOS DE IMPORTACIÓN	70.000
COSTOS Y GASTOS BANCARIOS	103.611
<b>TOTAL</b>	<b>173.611</b>

**Figura 5. Cotización importación de la empresa CLM Cargo.**

El precio de la importación fue obtenido gracias a la cotización realizada por el agente de carga CLM Cargo, el cual estimó que el proceso de transporte y legalización del material en Colombia tendría un costo de 28'866.898 COP, que fue calculado con una TRM de 3,954 COP. El valor de la mercancía antes del transporte calcula en 114'037.551,24 COP.

## **ESTUDIO PARA IMPORTACIÓN PISO DE MADERA**

El costo total por la compra e importación del piso de madera Kahrs desde Inglaterra a Colombia tendría un precio aproximado de 142'904.449,24 COP. El valor no es exacto porque se debe tener en cuenta otros gastos pequeños adicionales que podrían llegar a encontrarse.

# **ESTUDIO PARA IMPORTACIÓN PISO DE MADERA**

## **CONCLUSIONES**

Con este proyecto, se buscaba mostrar y explicar a la empresa de qué forma se llevaría a cabo y qué valor tendría el proceso de importación de un piso de madera sueco desde Inglaterra, por ende se contemplaron todas las variables importantes que fueron contempladas y explicadas. Las cuales fueron estudiadas en la carrera de Negocios Internacionales, la cual dio los cimientos para poder montar un plan de importación real. Cabe destacar que esto era un aspecto con el que se venía soñando mucho dentro de la empresa pero por falta de tiempo o de capital, no se había hecho realidad.

Lo más importante era considerar el valor de la importación, por esto se pidieron cotizaciones y se incluyó la mejor opción. Esto se hizo debido a que se buscaba mostrarle a la empresa valores reales que se pudieran presupuestar y planificar dentro de los costos del proyecto.

Finalmente, no se puede dejar de lado que el objetivo principal de este proceso es la compra del piso. A la empresa se le presenta este proyecto pero es su decisión final la que determinará si el valor es el ideal o no, y si es justificable hacer esta importación o escoger industria nacional. Siempre la prioridad debe ser el beneficio de la empresa.

# ESTUDIO PARA IMPORTACIÓN PISO DE MADERA

## BIBLIOGRAFÍA

Grupo Bancolombia. (21 de febrero de 2019) *Guía para importar en Colombia*. <https://www.grupobancolombia.com/wps/portal/negocios/actualizate/comercio-internacional/importar-en-colombia>

Business Wire A Berkshire Hathaway Company (8 de octubre de 2021) *Global Wood Flooring Market Report 2021: Market to Reach \$55.8 Billion by 2026 - Europe and US Holds Significant Share of the Global Market - ResearchAndMarkets.com*

<https://www.businesswire.com/news/home/20211008005243/en/Global-Wood-Flooring-Market-Report-2021-Market-to-Reach-55.8-Billion-by-2026---Europe-and-US-Holds-Significant-Share-of-the-Global-Market---ResearchAndMarkets.com>

Home Flooring Pros (2021) *Kahrs Flooring | 2021 Engineered Hardwood Flooring Review* <https://www.homeflooringpros.com/kahrs-flooring-review/>

Flooring Supplies (2021) *Kahrs Domani Collection* [https://www.flooringsupplies.co.uk/product/16734/kahrs\\_domani\\_collection\\_oak\\_bronzo](https://www.flooringsupplies.co.uk/product/16734/kahrs_domani_collection_oak_bronzo)

Mincomercio (2021) *¿Cómo importar a Colombia?* <https://www.mincit.gov.co/estudios-economicos/como-importar-a-colombia>

Kährs Group <https://www.kahrs.com/>

Gray A. (13 de diciembre del 2018) *Sweden's forests have doubled in size over the last 100 years*. World Economic Forum. <https://www.weforum.org/agenda/2018/12/swedens-forests-have-been-growing-for-100-years/>

## ESTUDIO PARA IMPORTACIÓN PISO DE MADERA

Librecambio.es *Cómo Negociar en Reino Unido*. <https://librecambio.es/donde-exportar-como-negociar/como-negociar-en-reino-unido/>

Malagón P. (21 de diciembre de 2018) *Suecia duplica su masa forestal en menos de 100 años gracias a la industria maderera*. Libre Mercado <https://www.libremercado.com/2018-12-21/suecia-duplica-su-masa-forestal-en-menos-de-100-anos-gracias-a-la-industria-maderera-1276630085/>

Weather Spark (2021) *El clima y el tiempo promedio en todo el año en La Calera* <https://es.weatherspark.com/y/24283/Clima-promedio-en-La-Calera-Colombia-durante-todo-el-a%C3%B1o>

Texturas y Matices (15 de enero de 2018) *Historia del piso laminado* <https://www.texturasymatices.com/2018/01/15/historia-del-piso-laminado/>