

# MANUAL DE INSCRIPCIÓN DE PRESTADORES Y HABILITACION DE SERVICIOS DE SALUD

Resolución 2003/2014 vs Resolución 3100/2019

## ESTRUCTURA DE LOS SERVICIOS DE SALUD



## PRESTADORES DE SALUD

**Instituciones**  
Prestadoras De Servicios De Salud -IPS

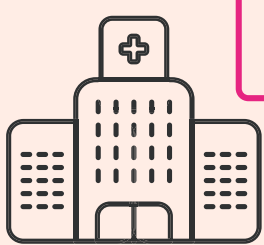

Prestación de servicios de salud.

**Profesional Independiente de salud**



Personas naturales egresadas de un programa de educación superior de ciencias de la salud.



**Entidades con Objeto Social Diferente**

- Servicios de salud de baja y mediana complejidad de los grupos de consulta externa, apoyo diagnóstico y complementación terapéutica.
- Servicios de transporte asistencial de pacientes, atención prehospitalaria y cuidado básico del consumo de sustancias psicoactivas.
- Procedimientos exclusivamente de cirugía ambulatoria.

**Transporte Especial de Pacientes**

- Traslado de pacientes.
- Atención prehospitalaria.



## ESTÁNDARES Y CRITERIOS DE HABILITACIÓN

**TALENTO HUMANO**



Inscripción en el RETHUS, certificados de formación académica, formación: en cuidados paliativos, cuidado del donante, manejo de pruebas etc.

**INFRAESTRUCTURA**

Medidas para la construcción de consultorios es de 10M2, consultorios para procedimientos debe contar con poseta, mesón de trabajo, lavamanos con separaciones físicas.

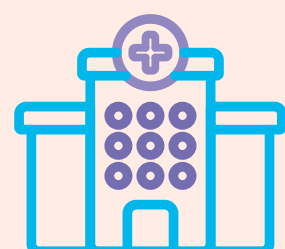

# ESTÁNDARES Y CRITERIOS DE HABILITACIÓN

## DOTACIÓN



### Modalidad extramural.

Los prestadores de salud deben contar con instrumentos como cinta métrica, microscopia y báscula.

## MEDICAMENTOS, DISPOSITIVOS MÉDICOS E INSUMOS

Condiciones mínimas e indispensables para garantizar el uso de medicamentos, componentes anatómicos, dispositivos médicos, e insumos

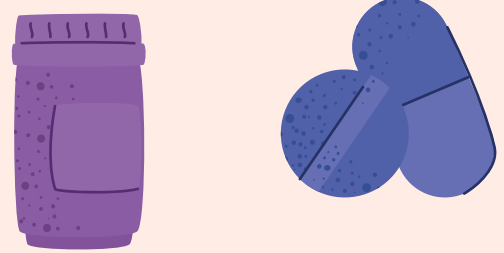

## PROCESOS PRIORITARIOS

### Modalidad extramural y telemedicina.

Orientación a los usuarios, requisitos para el acceso, permanencia y salida de los vehículos, seguimiento a los pacientes.

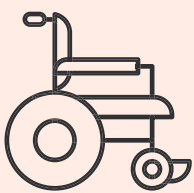

## HISTORIA CLÍNICA Y REGISTRO

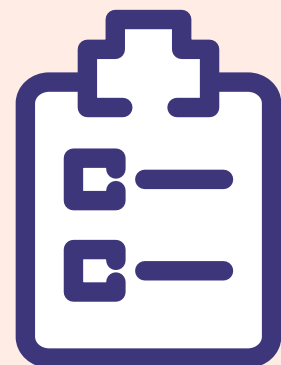

La historia clínica debe ser custodiada por el prestador de servicios de salud y debe estar diligenciada correctamente tomando registro de los datos personales, valoración, registro de referencia y contrarreferencia, cuidados hacia el paciente.

## INTERDEPENDENCIA

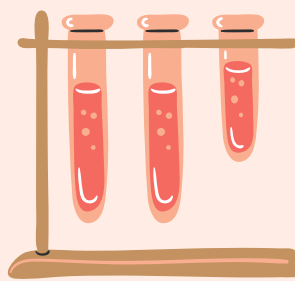

Cuando en salas de cirugía, se realicen procedimientos bajo sedación y monitorización electroencefalográfica con video y radio, el prestador de servicios de salud tiene disponibilidad del servicio de transporte asistencial.

**LAURA CUEVAS M & YULY ROJAS**

Auditoria en Salud  
Universidad Santo Tomas