

Información Importante

La Universidad Santo Tomás, informa que el(los) autor(es) ha(n) autorizado a usuarios internos y externos de la institución a consultar el contenido de este documento a través del Catálogo en línea del CRAI-Biblioteca y el Repositorio Institucional en la página Web de la CRAI-Biblioteca, así como en las redes de información del país y del exterior con las cuales tenga convenio la Universidad.

Se permite la consulta a los usuarios interesados en el contenido de este documento, para todos los usos que tengan **finalidad académica**, nunca para usos comerciales, siempre y cuando mediante la correspondiente cita bibliográfica se le dé crédito al trabajo de grado y a su autor.

De conformidad con lo establecido en el Artículo 30 de la Ley 23 de 1982 y el artículo 11 de la Decisión Andina 351 de 1993, la Universidad Santo Tomás informa que “los derechos morales sobre documento son propiedad de los autores, los cuales son irrenunciables, imprescriptibles, inembargables e inalienables.”

Centro de Recursos para el Aprendizaje y la Investigación, CRAI-Biblioteca

Universidad Santo Tomás, Bucaramanga

**Informe práctica empresarial en NATURNET COLOMBIA S.A.S- PREMIUM
NUTRITION GROUP S.A.S.**

Mayra Alejandra Pedroza Galvis.

**Informe de Práctica presentado como requisito para optar al título de Profesional en
Negocios Internacionales.**

Director

Fernando Zarate

Profesional en Negocios Internacionales.

Universidad Santo Tomás, Bucaramanga

División de Ciencias Económicas, Administrativas y Contables

Facultad de Negocios Internacionales

2017

Dedicatoria

Dedico todo mi proceso para adquirir el título de Profesional en Negocios Internacionales en primera instancia a Dios y a la Virgen Santísima, por ser quienes me ha brindado capacidades inexplicables para poder lograr mis sueños; y en especial este proyecto, a mis padres y mi hermano, por ser quienes me han dado su apoyo incondicional en los momentos más difíciles y más felices de mi etapa de estudio; ahora que tuve la oportunidad de realizar mi práctica empresarial en una empresa que me abrió sus puertas, puedo decir logre mi primera meta trazada y es lograr tener mi título profesional. También le doy gracias a todas aquellas personas que creyeron en mí y en mis capacidades para asumir los retos del diario vivir y poder seguir luchando para crecer como persona y como profesional.

Mayra Alejandra Pedroza Galvis

Agradecimientos

En una primera instancia debo dar gracias a mis padres que fueron ese motor para lograr mis metas, desde que inicie mi carrera de pregrado, ellos han logrado estar ahí apoyándome y dando lo mejor de ellos para que mi desempeño fuera el mejor, fueron la base firme para poder edificar este camino tan amplio y hermoso. A mis docentes, sobra darles las gracias por toda su dedicación y tiempo en compartir sus conocimientos; para que a través de sus experiencias pudiéramos ver un poco más de cerca la realidad a la cual en algún momento nos íbamos a enfrentar y a Naturnet Colombia por permitirme ampliar todo lo adquirido en el transcurso de los 5 años de estudio, brindándome su voto de confianza para desarrollar sus actividades de importación y poder aplicar el Énfasis de Logística y Distribución Física Internacional que gracias a mi Docente y Tutor elegí como la mejor opción; y por la gran pasión que este escenario me genera para desarrollar mi carrera. Finalmente agradezco a todos los que hicieron posible este sueño y me demostraron que ni asuntos económicos impiden que logremos nuestros propósitos.

Mayra Alejandra Pedroza Galvis

Contenido

	Pág.
Glosario.....	9
Resumen.....	12
Introducción	14
1. Justificación	15
2. Objetivos.....	16
2.1 Objetivo General.	16
2.2 Objetivos Específicos.....	16
3. Perfil de la Empresa	17
3.1 Razón Social:.....	18
3.2 Ubicación de la Empresa:.....	18
3.3 Misión de la Empresa.....	19
3.4 Visión de la Empresa.....	19
3.5 Nuestro Objetivo.	19
3.6 Organigrama Empresarial.	20
3.7 Portafolio de Productos y/o Servicios de la Empresa.	21
4. Cargo y Funciones Asignadas.....	28
4.1 Cargo	28
4.2 Funciones Asignadas.....	29
5. Proceso de la Importación por el Puerto de San Andrés Islas.	36
5. Proceso de Importación por el Puerto San Andrés Islas	39

5.1 Proceso general Importación desde Origen hasta Destino.....	39
6. Aportes (Del estudiante a la empresa como valor agregado, y de la empresa a la formación profesional del practicante).....	40
6.1 Documentos Físicos de Importación.....	40
6.1.1 Orden de Documentación para guardar y archivar.....	41
6.2 Tramite de Levante, Modificación y Nuevos Registros Sanitarios.....	43
6.3 Asesoría en poder hacer presencia en el gran evento Anual- Expo Fitness.....	45
6.4 Aportes de la Empresa a la formación profesional del practicante.....	48
6.5 Aportes del Practicante a la Empresa.....	49
7. Marco Normativo.....	50
8. Conclusiones y Recomendaciones.....	51
8.1 Conclusiones.....	51
8.2 Recomendaciones.....	51
Referencias Bibliográficas.....	52
Apéndices.....	53-60

Lista de Tablas

	Pág.
Tabla 1. <i>Cuadro de Excel con Sugerido de Compra.</i>	29
Tabla 2. <i>Modelo Factura Comercial en Excel.</i>	32
Tabla 3. <i>Relación productos que ingresaran a zona franca plaza mayor.</i>	46

Lista de Figuras

	Pág.
<i>Figura 1.</i> Organigrama Naturnet Colombia.....	20
<i>Figura 2.</i> Productos Aminoácidos y derivados.....	22
<i>Figura 3.</i> Productos Intra Entrenamiento.	22
<i>Figura 4.</i> Productos Pre- entrenadores.	23
<i>Figura 5.</i> Productos Precursores Hormonales.	23
<i>Figura 6.</i> Productos de Proteínas Hipercalóricos.	24
<i>Figura 7.</i> Productos de Proteinas Limpias.....	25
<i>Figura 8.</i> Productos de Quemadores y definición.	25
<i>Figura 9.</i> Productos Recuperadores.....	26
<i>Figura 10.</i> Productos de Salud.....	26
<i>Figura 11.</i> Productos de Proteínas Intermedias.....	27
<i>Figura 12.</i> Productos Softgels.	28
<i>Figura 13.</i> Logos Marca Productos-Proveedor	36
<i>Figura 14.</i> Tránsito desde Bodega Glanbia hasta Puerto Everglades.....	37
<i>Figura 15.</i> Tránsito desde Puerto de Everglades hasta Puerto Libre San Andrés Islas.....	37
<i>Figura 16.</i> Transito mercancías (4 días) Salida los Viernes, llegada los Martes.....	38
<i>Figura 17.</i> Proceso Importación desde Origen hasta Destino.	39
<i>Figura 18.</i> Proceso de recopilación de información registros sanitarios.....	44
<i>Figura 19.</i> Logo Evento Expofitness.....	45

Lista de Apéndices

	Pág.
Apéndice A. Declaración de Importación Simplificada.	533
Apéndice B. Booking Confirmation.	54
Apéndice C. Factura de Nacionalización.	55-56
Apéndice D. Radicados “Levante Registros Sanitarios Suspendidos”	57
Apéndice E. Radicados “Modificaciones Registros Sanitarios”	58
Apéndice F. Ventas On-line Zona Fit	59
Apéndice G. Consolidado Final Nutrición Deportiva (Registros Sanitarios Vigentes).....	60
Apéndice H. Consolidado Final Suplementos Dietarios (Registros Sanitarios Vigentes).....	60
Apéndice I. Control Cambiario Revisado Comercio Exterior (Importaciones por Empresas y Año).	60
Apéndice J. Seguimientos a la Importaciones.	60
Apéndice K. Flujo grama Actividades de Importación.....	60

Glosario

Certificado de Venta Libre: Documento expedido por la autoridad sanitaria competente del país de Origen, en el cual conste que el producto o mercancía se encuentre autorizado para su uso, consumo y comercialización. Su vigencia no debe ser mayor a 1 año.

Cuentas de Compensación: Instrumento contemplado en el Régimen Cambiario Colombiano, estas cuentas facilitan las operaciones de canalización sin tener que recurrir a una institución financiera.

Declaración de Importación Simplificada: Para todas las importaciones de mercancías realizadas a las zonas de régimen aduanero especial de Maicao, Manaure, Urabá, Tumaco, Guapi, Cumaribo, La Primavera, Inírida, Puerto Carreño, para la zona de régimen especial de Leticia cuando las mercancías importadas superen los USD1.000 y para las importaciones realizadas por los comerciantes debidamente inscritos y registrados al Puerto Libre de San Andrés, Providencia y Santa Catalina.

Despacho Simplificado de Importación: Régimen aduanero utilizado para la importación de mercancías que por su cantidad, calidad, especie, uso, origen o valor y sin fines comerciales, o si los tuviere no son significativos a la economía del país.

Eta: “Estimated Time of Arrival” Fecha estimada de llegada, sigla utilizada para notificar en el Booking Confirmation la fecha estimada de llegada de la Carga al Puerto de Destino.

Etd: “Estimated Time of Departure” Fecha Estimada de Salida, sigla utilizada para notificar en el Booking Confirmation la fecha estimada de Salida de la Carga desde el Puerto de Origen.

Factura de Nacionalización: Es aquel formulario que se diligencia para las mercancías procedentes de la Zona de Régimen Aduanero Especial de Maicao, Uribia y Manaure y Puerto

Libre de San Andrés, Providencia y Santa Catalina, solo podrá ser diligenciado por comerciantes inscritos en la respectiva Administración de Aduanas o de Impuestos. Este formato deberá ser diligenciado cuando se venda a compradores radicados en el resto de territorio nacional, que realizan pedidos desde su domicilio comercial, sin necesidad de trasladarse a la zona.

Documento que acredita la legal introducción al territorio aduanero nacional de las mercancías sometidas al sistema de envío.

Esta factura debe presentarse y cancelarse en cualquier entidad bancaria autorizada para recaudo de impuestos por la DIAN el día de su expedición y previo al envío de la mercancía al resto del territorio aduanero nacional.

Importación: Es la introducción de mercancías de procedencia extranjera al territorio aduanero nacional.

Impuesto Único al consumo: La introducción de mercancías, bienes y servicios extranjeros, estará libre del pago de tributos aduaneros y solo causará un Impuesto Único al Consumo, a favor del departamento de Archipiélago de San Andrés, Providencia y Santa Catalina, equivalente al (10%) como tope máximo, conforme a lo establece la Ley 47 de 1993.

Levante: Es el acto por el cual la autoridad aduanera permite a los interesados la disposición de la mercancía, previo el cumplimiento de los requisitos legales o el otorgamiento de garantía, cuando a ello haya lugar.

Puerto Libre de San Andrés, Providencia y Santa Catalina: Defínase como Puerto Libre de SPS, el territorio Insular comprendido por el Departamento del Archipiélago, al cual pueden llegar libremente, sin limitaciones de cupo o cantidad y sin el pago de tributos aduaneros, todo tipo de mercancías, bienes y servicios, de procedencia extranjera o de una Zona Franca, para su consumo local, ser comercializadas, reembarcadas, reexportadas o para su nacionalización.

Territorio Aduanero: Demarcación dentro de la cual se aplica la legislación aduanera; cubre todo el territorio nacional, incluyendo el espacio acuático y aéreo.

Zona Primaria Aduanera: Es aquel lugar del territorio aduanero nacional habilitado por la Aduana para la realización de las operaciones materiales de recepción, almacenamiento y movilización de mercancías que entran o salen del país, donde la autoridad aduanera ejerce sin restricciones su potestad de control y vigilancia.

Resumen

El presente informe final tiene como objetivo dar a conocer de manera concisa y clara las actividades desempeñadas dentro de las funciones asignadas al cargo durante el periodo de Práctica Empresarial, en el área de Comercio Exterior de la Empresa Importadora y Distribuidora Exclusiva de Suplementos Deportivos, Naturnet Colombia S.A.S, como empresa familiar y visionaria, logrando día tras día adaptarse a los requerimientos del mercado que por competencia desleal nos hace estar rediseñando nuestro modelo de negocios para conservar y atraer clientes potenciales. Teniendo siempre presente que la calidad de nuestro proceso inicia desde el momento de aceptamos una Invoice de nuestro Proveedor en USA, dándole prioridad al factor tiempo para cumplir con nuestra demanda nacional.

El papel cumplido como practicante fue de Coordinadora de Comercio Exterior, teniendo siempre presente que el Director de Compras Internacionales es aquel que realiza la importación y delega funciones en los momentos en los cuales no puede estar presente o sencillamente mi función fue darle una visión nueva y amplia de cómo deben llevar los procesos para optimizar recursos que tal vez por afán de posicionarse los están dejando a un lado. El ideal siempre fue aplicar los conocimientos adquiridos en la academia, brindando y aportando a la empresa lo mejor, para dar a conocer el profesionalismo que desde que inicie mi carrera no lo recalcaron.

Esta oportunidad de realizar la Práctica Empresarial, es una opción para lograr adquirir experiencia y aprender lo que más se pueda a cerca de la realidad profesional.

Finalmente se podrá conocer cada uno de los aportes dados entre estudiante y empresa, acompañados de importantes métodos de crecimiento profesional y personal.

Palabras Claves: Naturnet Colombia S.A.S- Premium Nutrition Group S.A.S, Son los importadores exclusivos de marcas reconocidas a nivel mundial con una gran trayectoria y reconocimiento en el mercado nacional.

Introducción

En el presente informe se dará a conocer las diferentes actividades de la empresa Naturnet Colombia S.A.S, la cual fue el apoyo para poder cumplir con el requisito de grado para optar el título profesional. De esta experiencia es grato compartir con todos ustedes la información adquirida y aprendida en dicho proceso que requiere un grado superior de responsabilidad debido a que mi contrato con la empresa es laboral y solicite que fuera aceptada como práctica empresarial.

Esta opción de grado, permite incorporarse al mundo laboral real, tras haber pasado 5 años de formación académica y universitaria; es la manera de afianzar correctamente lo aprendido en cada uno de los procesos desarrollados por la empresa, es un escenario de aprendizaje que proporciona experiencias profesionales y también personales.

Naturnet Colombia S.A.S, tiene varias figuras comerciales entre ellas también se encuentra Premium Nutrition Group S.A.S, Zona Fit, Naturalia Colombia E U, que lo que se desea realizar con estas figuras es un mayor número de ventas y mayor captación de clientes. Naturnet Colombia S.A.S, es el importador exclusivo de marcas reconocidas a nivel mundial con una gran trayectoria y reconocimiento en el mercado nacional tales como, OPTIMUM NUTRITION, BSN NUTRITION & DYMATIZE .De igual forma en el presente informe se evidenciará las diversas actividades realizadas en el término de seis meses, donde desarrolle un papel muy importante sobre todo en la organización de los procesos que se encontraban bastantes desordenados por falta del personal adecuado en la sede indicada. Finalmente resaltare todos los aportes dados por la empresa y los aportes dados como estudiante a la misma, en el proceso de formación.

1. Justificación

Por medio de la práctica empresarial se llevó acabo todo lo aprendido durante los cinco años de formación universitaria, al mismo tiempo se reforzaron y adquirieron conocimientos con la ayuda de Naturnet Colombia S.A.S, debido a que es una empresa importadora y desarrolla sus procesos por el Puerto Libre de San Andrés Islas, Providencia y Santa Catalina, un nuevo panorama y una nueva legislación que aprendí durante el desarrollo de la práctica, de igual forma logre afianzar temas que fueron tomados constantemente durante el aprendizaje en la universidad y lo más importante, las herramientas que aprendimos a manejar para lograr dar opiniones diferentes con bases sólidas.

Esta práctica empresarial sirve de gran apoyo para el inicio de un largo camino como Profesional, en mi caso, cuento con la fortuna de seguir laborando con la empresa para seguir mejorando los procesos y en un futuro no muy lejano poder hacer presencia en otras empresas para seguir adquiriendo conocimientos en esta carrera tan amplia.

2. Objetivos

2.1 Objetivo General.

Profundizar los conocimientos adquiridos en la academia, especialmente en el Énfasis de Logística y Distribución Física Internacional, brindando apoyo en las actividades logísticas, aduaneras, cambiarias, legales y administrativas a Naturnet Colombia S.A.S.

2.2 Objetivos Específicos.

1. Adquirir experiencia y habilidades profesionales.
2. Enfrentar situaciones reales de la empresa aplicando conocimientos a situaciones prácticas.
3. Demostrar eficiencia, responsabilidad, dedicación, puntualidad y confianza en los trabajos asignados por la empresa.
4. Aplicar los conocimientos adquiridos en el Énfasis de Distribución Física Internacional para el buen desarrollo de la empresa en el campo de las Importaciones.
5. Apoyar permanentemente el desarrollo de las actividades comerciales de NATURNET COLOMBIA S.A.S.

3. Perfil de la Empresa

NATURNET COLOMBIA S.A.S, es el importador exclusivo de marcas reconocidas a nivel mundial con una gran trayectoria y reconocimiento en el mercado nacional. Contamos con las mejores marcas en suplementación deportiva entre las cuáles se destacan OPTIMUM NUTRITION, BSN NUTRITION & DYMATIZE entre otras.

Naturnet Colombia S.A.S tiene más de 20 años en el mercado colombiano, y su historia empieza con la venta puerta a puerta de productos naturales en diferentes poblaciones de Santander.

Actualmente Naturnet tiene amplia cobertura a nivel nacional, contando con la sede principal que se encuentra en Bucaramanga y la sucursal en la ciudad de Bogotá D.C., los puntos de venta se encuentran ubicados en diferentes centros comerciales y de gran importancia en Bucaramanga: CC. La isla, C.C panamá, C.C. Colseguros, C.C. La florida, C.C. San Andresito centro, y en cabecera., En Bogotá Usaquéen.

Naturnet Colombia S.A.S es una empresa netamente familiar conformada por su Madre y 3 hijos encargados de las diferentes áreas que comprende una empresa. De igual forma cuenta con varias alianzas que lo hacen una empresa competitiva y con muchas ganas de seguir posicionándose en el mercado nacional con sus productos que hoy por hoy son tendencia.

Es importante conocer que Naturnet Colombia S.A.S también está compuesta por PREMIUM NUTRITION GROUP S.A.S empresa creada con el fin de hacer crecer el volumen de venta, ZONA FIT que hace parte de PREMIUM que opera netamente en San Andrés y sus ventas son

exclusivamente por Compras On-line y NATURALIA COLOMBIA E U que es aquella empresa enfocada a la venta de Productos Naturales.

Nuestra empresa también tiene la modalidad que comprarle a los grandes laboratorios y establecimientos comerciales para realizar nuestros procesos y de igual forma comercializarlos, entre ellos se encuentra, Laboratorios Natural Freshly, Laboratorios Pronabell Ltda, Industrias Bisonte, Productos Naturales Panchita, Healthy America Colombia S.A.S, Laboratorios Funat S.A.S, entre otros.

3.1 Razón Social:

✓ NATURNET COLOMBIA S.A.S

NIT: 900.199.850-3

✓ PREMIUM NUTRITION GROUP S.A.S

NIT: 900.807.240-0

3.2 Ubicación de la Empresa:

Dirección: Cra 28 # 67-06

Barrio: La Salle

Teléfono: 6917676 Ext. 115 Comercio Exterior

comex@naturnetcolombia.com

Jefe Inmediato: Edwyn Castro Fajardo

Cargo: Gerente de Nuevos Negocios- Compras Internacionales

Email: edwin.castro@naturnetcolombia.com

3.3 Misión de la Empresa

Nuestra **Misión** es ser facilitadores de productos naturales para generar un estilo de vida saludable en nuestros clientes que ofrece variedad y exclusividad en los suplementos de nutrición deportiva, asesoría integral a nuestros clientes y generando rendimientos económicos suficientes para atender el crecimiento y desarrollo personal y profesional de nuestros trabajadores. (Recurso Humano, 2016)

3.4 Visión de la Empresa.

Nuestra Visión para el 2018 es convertirnos en los distribuidores de productos naturales, logrando ser desarrolladores y conductores del mercado; siendo los más importantes importadores de nutrición deportiva en Colombia. Generando más cobertura a nuestros clientes, crecimiento en capital humano y financiero. (Recurso Humano, 2016)

3.5 Nuestro Objetivo.

Nuestro cometido como empresa y el criterio principal de las actuaciones y decisiones que llevamos a cabo, se basa principalmente en las siguientes ideas y valores:

- ✓ Variedad y exclusividad de productos.
- ✓ Asesoría integral a nuestros clientes.
- ✓ Generar rendimientos económicos suficientes para entender el crecimiento y desarrollo personal y profesional de nuestros colaboradores.
- ✓ La salud y el bienestar de nuestros clientes.
- ✓ Transparencia y profesionalidad absoluta.
- ✓ Responsabilidad y compromiso social.

✓ Buscar la excelencia y marcar la diferencia.

Contamos con una red de tiendas físicas en expansión y desarrollamos nuestra actividad en una bodega propia con oficinas y un centro logístico, desde el que distribuimos a toda Colombia. El servicio de entrega lo realizamos a través de un servicio de mensajería Con más de 36 años de experiencia (Transporte Saferbo S.A) quien garantiza la entrega de pedidos a cualquier lugar del territorio colombiano

En NATURNET COLOMBIA S.A.S tenemos nuestro propio sistema que nos permite llevar un control de todos nuestros productos. Esto significa que todas nuestras referencias contienen un código SKU con la información del producto y su formato, su N° de lote y fecha de caducidad del fabricante.

3.6 Organigrama Empresarial.



Figura 1. Organigrama Naturnet Colombia

3.7 Portafolio de Productos y/o Servicios de la Empresa.

✓ Aminoácidos y derivados.

Superior Amino 2222 · 160 tabs.

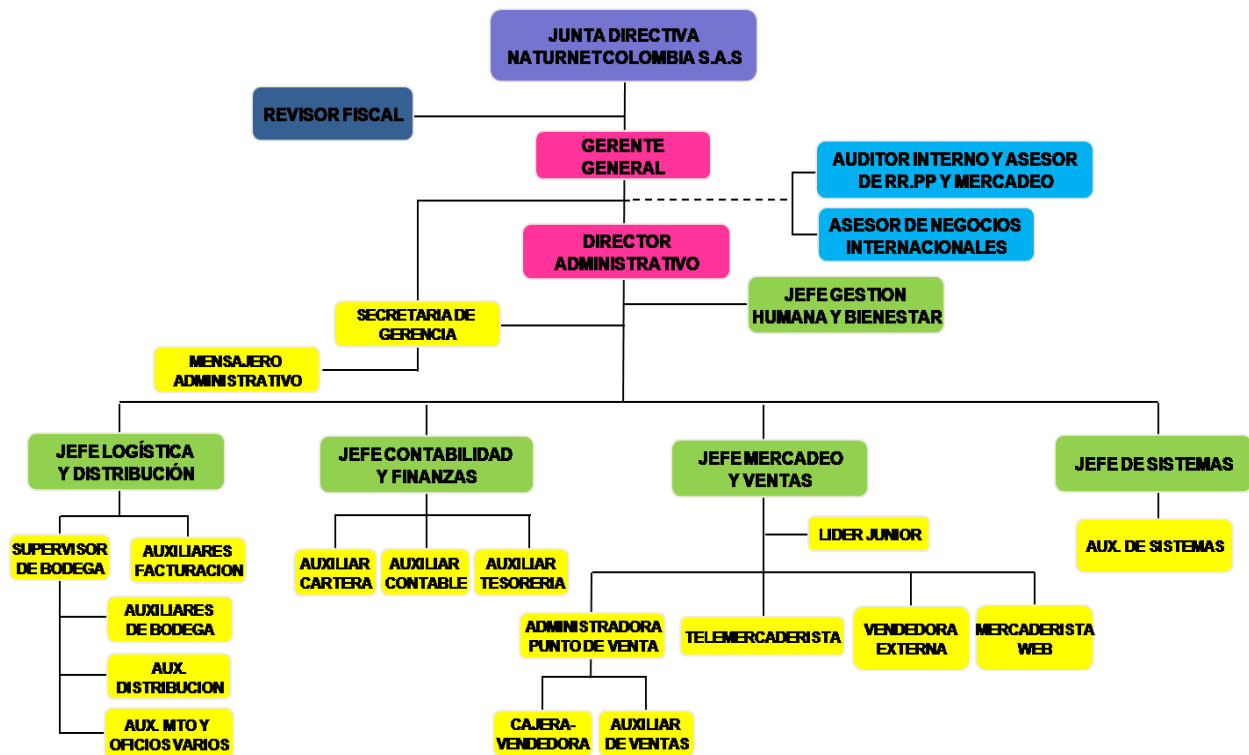
Creatine 2500 · 100 caps.

L-Carnitine Xtreme · 60 caps.

BCAA 5000 Powder 380 gr.

CGT-10 · 1 lb.

Creatine · 300 gr.

Beta-Alanine Powder 263 gr.

Glutamine Powder 5000 · 600 gr.

BCAA 1000 · 200 caps.

Amino Chewables 100 pieces.

Creatine Micronized 300 gr.

Glutamine Powder 150 gr.

Super Amino Liquid 32 oz.

Carnivor Beef Amino · 300 caps.

Build-HD Fruit Punch · 4500 mg.

Creatine Powder 150 gr.

Creatine Micronized 300 gr.



Figura 2. Productos Aminoácidos y derivados.

✓ Intra Entrenamiento.

100% Whey Gold Standard 2 lb.

L-Carnitine Xtreme · 60 caps.

ISO•100 · 5 lb.

Melatonin 100 tabs.



Figura 3. Productos Intra Entrenamiento.

✓ Pre- entrenadores.

Platinum Pre 14 serv.

Nitrix® · 360 tabs.

Glycomaize Unflavored 6.6 lb.

Stacked-N.O. · 90 caps.

Hyper FX® · 30 serv.

Blox Fruit Punch · 30 serv.

N.O.-Xplode 2.0® · 2.48 lb.

Myo-Blitz · 30 serv.



Figura 4. Productos Pre- entrenadores.

✓ Precursores Hormonales.

Tribulus 625 · 50 caps.

Testogen XR · 80 gr.

Resurrect-PM · 8 serv.

Prime · 150 caps.



Figura 5. Productos Precursores Hormonales.

✓ Proteínas Hipercalóricos.

King Mass XL · 6 lb.

Carnivor Mass · 5.7 lb

True-Mass® 1200 · 10.3 lb

Pro Complex Gainer · 5.8 lb.

Serious Mass 6 lb.

Serious Mass 12 lb.

King Mass XL · 15 lb.



Figura 6. Productos de Proteínas Hipercalóricos.

✓ Proteínas Limpias.

100% Whey Gold Standard Natural 2 lb.

ISO•100 · 3 lb.

100% Whey Gold Standard Natural 5 lb.

100% Whey Gold Standard 5 lb.

Elite Whey Protein · 10 lb.

Platinum HydroWhey 3.5 lb.



Figura 7. Productos de Proteínas Limpias.

✓ Quemadores y definición.

Thermonex™ · 120 caps.

ISO Burn® · 1.32 lb.

L-Carnitine Xtreme · 60 caps.

Dyma-Burn Xtreme · 60 caps.

Thermo Cuts 100 caps.

Redline Hardcore · 132 caps.

Amino Energy 30 serv.

Thermo Cuts 200 caps.



Figura 8. Productos de Quemadores y definición.

✓ Recuperadores

Glutamine Powder 5000 · 1000 gr.

Cellmass® 2.0 · 1.09 lb.

2:1:1 Recovery 3.73 lb.

Pre Load Creatine Complex 4 lb.

Platinum Hydrobuilder 350 gr.

BCAA Complex 2200 · 200 caplets.

Elite Recoup 345 gr.

Resurrect-PM · 8 serv.



Figura 9. Productos Recuperadores.

✓ Salud

Opti Men 180 tabs.

Opti Men 90 tabs.

Opti Women 120 caps

Glucosamine + CSA 120 tabs.



Figura 10. Productos de Salud

✓ Proteínas intermedias.

Elite Gourmet French Vanilla 2 lb.

Elite fusion 7 · 5.15 lb.

Platinum Hydrobuilder 4.41 lb.

Performance Whey 4.19 lb.

Platinum Hydrobuilder 350 gr.

Elite Gourmet 5 lb.

Pro-Antium · 4.74 lb.

Syntha 6® · 5 lb.

Elite Fusion 7 · 2 lb.



Figura 11. Productos de Proteínas Intermedias.

✓ Softgels

Ginkgo Biloba 80mg capsula blanda.

Te Verde Softgels

Omega 3

Colostrum capsulas blanda

Concentrado de ciruela capsula blanda

Melatonina capsula blanda

Isoflavonas de soya softgels

Colágeno softgels

Vitamina E 400 iu

Calcio + vitamina D3 softgels

Cartílago de tiburón softgels

Multivitamínico y minerales softgels.



Figura 12. Productos Softgels.

4. Cargo y Funciones Asignadas.

4.1 Cargo

Coordinadora de Comercio Exterior.

4.2 Funciones Asignadas

✓ Supervisar la orden de compra administrada por la directora comercial:

En esta función la Directora Comercial (Dayan Duran) me envía el Sugerido de pedido, según las necesidades del mercado de la Marca respectiva y mi proceso a seguir es contactar al Proveedor en el Exterior y solicitarle la lista de precios que va a regir durante el periodo en que se realiza la importación y verificar producto por producto y adjuntarle los precios al sugerido para que la Ingeniera Zaida Castro realice el procedimiento financiero de precios.

Realizada esta auditoría de precios procedo a enviar el archivo en Excel y espero la aprobación del pedido para ser enviada al proveedor.

Tabla 1. Cuadro de Excel con Sugerido de Compra.

CODIGO	DESCRIPCION	LABORATORIO	STOCK	PEDIDO	PRECIO BSN 2017	PRECIO BSN 2017 CON DESCUENTO 35%
90734	Bcaa 1000-200 caps 24 per case Optimum	OPTIMUM NUTRITION	85	50	USD 17,50	USD 11,90
90737	Beta alanine fruit fusion 75 servings 263G Optimum	OPTIMUM NUTRITION	6	6	USD 22,09	USD 15,02
170129	Creatine 2500 CAPS 100 capsules Optimum Nutrition ON	OPTIMUM NUTRITION	1	12	USD 10,99	USD 7,47
90740	Essential Amino Energy Fruit Fusion 270gr 30 Optimum	OPTIMUM NUTRITION	1	60	USD 19,43	USD 13,21
90741	Essential Amino Energy Green Apple 270 gr 30 serv Optimum	OPTIMUM NUTRITION	1	60	USD 19,43	USD 13,21
90744	Essential Amino Energy Watermelon 270gr 30 Serv Optimum	OPTIMUM NUTRITION	2	60	USD 19,43	USD 13,21
91039	Gold Standard 100% Casein 2Lbs cookies and cream Optimum	OPTIMUM NUTRITION	3	12	USD 37,12	USD 25,24
90746	Gold Standard 100% Casein 2Lbs Vanilla Optimum	OPTIMUM NUTRITION	6	12	USD 37,12	USD 25,24
90745	Gold Standard 100% Casein 4Lbs Vainilla Optimum	OPTIMUM NUTRITION	1	36	USD 62,08	USD 42,21
90750	Opti Women 120 cap Optimum	OPTIMUM NUTRITION	2	24	USD 18,69	USD 12,71

Tabla 1. (Continuación)

90755	Performance Vainilla serv Optimum	Whey 4.19 Lbs 50	OPTIMUM NUTRITION	6	24	USD 48,14	USD 32,74
90756	Platinum Hydro Vainilla Optimum	Whey 3.5 Lbs	OPTIMUM NUTRITION	23	24	USD 63,89	USD 43,45
90769	Serious Mass Vanilla Optimum	6 Lbs	OPTIMUM NUTRITION	398	1000	USD 31,13	USD 21,17
90773	Superior TABS 160 Optimum	Amino 2222	OPTIMUM NUTRITION	22	60	USD 13,13	USD 8,93
90742	Essential Energy 300 Optimum	Amino Lemon Lime 30 serv	OPTIMUM NUTRITION	0	60	USD 19,43	USD 13,21
91037	Pro Complex 10.16 lb Optimum Nutrition	Gainer vanilla custard	OPTIMUM NUTRITION	0	24	USD 82,49	USD 56,09

Fuente: Elaboración Propia.

Y de esta manera es que realizo la auditoria, dándole así un presupuesto por cuanto saldría cada producto según la lista de precios proporcionada por el proveedor en el exterior y tener un estimado de dicha importación.

✓ **Asistir al comité compra para aprobación de las ordenes compra:**

En este comité se decide si las cantidades, sabores y gramajes son los adecuados para el pedido y procedemos a diligenciar la orden de pedido que será enviada a la empresa en el exterior.

✓ **Enviar la orden final al proveedor correspondiente:**

La directora comercial procede a enviar la orden final para que el proveedor haga su verificación y disponibilidad de productos.

✓ **Revisar que la factura proforma corresponda con lo solicitado por la directora comercial:**

Ya teniendo las cantidades exactas, los productos correctos; nuestro proveedor proporciona la Factura Proforma para que sea aprobada y verificada. En este punto debo encargarme de

verificar que la orden final que envió la directora comercial este acorde a lo que contiene la factura proforma.

El sistema que muchas empresas del exterior manejan no es 100% seguro y por tal razón es recomendable realizar la factura en Excel para corroborar que la operación de multiplicar cantidades con precio unitario sea el adecuado.

En este punto también debo verificar que los descuentos estén aplicados y los “Credit Memo” estén aplicados, estos se dan cuando llegan productos defectuosos y por realizar publicidad exclusiva de la marca.

✓ **Emitir una factura en Excel para verificar los valores proporcionados por los proveedores en el exterior:**

Estas facturas que debo generar en Excel, debo tener en cuenta que son para:

1. Una factura para Edwyn Castro (Gerente de Nuevos Negocios- Compras Internacionales) con los datos reales de la que fue emitida desde el exterior, con esta el proceso que el realiza es dar instrucciones de cuál será el destino final de la mercancía, con esto me refiero a, si la mercancía se queda en la bodega de San Andrés Islas o se realizan traslados hacia las diferentes bodegas del territorio aduanero nacional.
2. Otra factura para Nicolás el Jefe de Sistemas, adicionándole valores en PESOS según la TRM de la DECLARACIÓN DE IMPORTACIÓN SIMPLIFICADA, también le debo agregar casillas tales como: Código Sistema, Código de Barras, Descripción del sistema, IVA, Traslados de bodegas.
3. Una tercera factura es para el Área de Retail y Marketing para que realicen los trámites pertinentes en cuanto a publicidad de nuevos productos y el aviso a los clientes de los productos en el caso que aplique.

4. Y otra Factura para Zayda Castro (Gerente Financiera) que es la encargada de realizar las operaciones financieras internas de la empresa y asignación de precios para entrenadores, publico general y las diferentes listas de precios que manejamos.

Tabla 2. Modelo Factura Comercial en Excel.



Glanbia Performance Nutrition, Inc 3500 Lacey Road DOWNERS GROVE IL 60515-4904 USA TEL: 630 236 0097				Customer Number nov. 11212016	PO	Sales Order Number 513979373		
Invoice To: PREMIUM NUTRITION GROUP S.A.S CRA 129 # 22-B-57 BOGOTÁ - COLOMBIA				Invoice Number 929001696	Invoice Number 814805485	Invoice Date 29.11.2016	Date	
Deliver To: PREMIUM NUTRITION GROUP S.A.S CRA 129 # 22-B-57 BOGOTÁ - COLOMBIA				Delivery Number 814805485	Ship Date 29.11.2016	Date		
				Payment Documents. Tracking Special Instructions:	Terms: Cash Against No:			
Código	Descripción Producto	Precio Unit	Can t.	Total Dólar es	Total Pesos	Valor Unit Pesos	IV A	TRASLAD OS
90733	ON AMINO ENERGY WATERMEL ON 1,29 LB	25,95	60	USD 1.557, 00	COP 4.664.818,7 1	COP 77.746,98		
90250	ON GLUTAMINE 1000MG 120 CAPS PNNA ON/ ABB Freight	8,71	48	USD 418,08	COP 1.252.580,2 2	COP 26.095,42		
				USD 7.349, 00	COP 22.017.824, 47			
TOTAL				USD 9.324, 08	COP 27.935.223, 40	COP 103.842,4 0		

Fuente: Elaboración Propia.

✓ **Gestionar el proceso importación:**

Confirmada la factura proforma, nos generan la INVOICE y se procede a realizar la recogida de la mercancía en la bodega del proveedor para que sea llevada al puerto de Salida, en el Booking Confirmation podemos tener un pronóstico de la carga para crear el itinerario y las alertas de cuando arriba la mercancía al Puerto de San Andrés Islas, e ir adelantando los procesos.

En varias importaciones se ha presentado el caso que en el Booking Confirmation nos proporciona un ETA o un ETD y no cumplen con ellos, por lo general corresponde a 8 días después de esas fechas asignadas.

Debo estar pendiente que los documentos como (Factura, Packing List, BL, Liberación del BL, Credit Memo (Si aplica)) los tenga la Agencia de Aduanas para que puedan realizar los procedimientos pertinentes.

✓ **Supervisar que la compra y pago de divisas realizado por la contadora de la empresa se haga en el momento indicado:**

Esto depende del acuerdo de pago que se pacta con el proveedor, en la mayoría de los casos es giro anticipado, en otros casos se puede esperar que llegue la mercancía al puerto de San Andrés Islas y en un plazo no mayor a 15 días debo realizar el pago de dicho pedido.

En este punto también es importante tener en cuenta el dólar como se encuentra para que la contadora pueda realizar la compra de divisas y así proceder al pago. Hecho el pago debo tener copia de la transacción para archivarla en los documentos de importación y tener un mayor control de lo que se debe y de lo que se pagó.

- ✓ **Mantenerme al tanto con el proveedor en el exterior para obtener las facturas proformas e *invoice* con los datos correctos:**

El contacto que se debe tener con el proveedor es constante, en una importación se presentó el caso que la importación era por PREMIUM NUTRITION GROUP S.A.S y los documentos salieron a nombre de NATURNET COLOMBIA S.A.S, entonces como no había nadie frente al proceso debido a que apenas estaba ingresando a la empresa, se presentó un inconveniente grande porque se tuvieron que realizar correcciones en la declaración de importación y se tenía que endosar el BL y a su vez estar pendiente que las facturas correspondientes a los gastos de importación salieran con el nombre adecuado de la empresa que importo.

- ✓ **Si se encuentra diferencias de productos (sobrantes o faltantes), realizar el respectivo reclamo ante el proveedor en el exterior:**

Esta función fue importante adicionarla debido a que en una Importación que ingreso en Noviembre de 2016, revisando los productos contenidos en la factura proforma y los de la orden final de la Directora Comercial nos dimos cuenta que nos agregaron unos productos que jamás habíamos pedido y de igual forma teníamos otros productos que nos aumentaban las cantidades de pedido elevando así el costo.

El proceso para darle a este tipo de caso es revisarlo en la Factura Proforma que es el documento que se puede modificar sin ningún inconveniente y así evitar trámites extensos más adelante.

- ✓ **Aprobar el despacho de la mercancía para obtener el Booking Confirmation y así poder tener el control de la operación:**

De este Booking Confirmation se genera un código de seguimiento donde poder acceder vía internet para tener información en tiempo real sobre el zarpe y arribo de la mercancía desde el Puerto de Everglades hasta el Puerto de San Andrés Islas.

✓ **Supervisar y responsabilizarse que la carga llegue en su totalidad al su destino final:**

Tener contacto directo con la Agencia Marítima Causil Rojas para que cuando llegue la mercancía inmediatamente realicemos el pago sea del flete o de la liberación y así puedan realizar los procedimientos en el puerto. Nuestro encargado en San Andrés Islas es aquella persona que está pendiente que todo marche bien y que la mercancía salga lo más pronto posible, de igual forma si soy yo la que tengo los documentos es rápido que sale la mercancía; pero si es otra persona que tiene los documentos las demoras son abismales.

✓ Para la liberación del BI, tener contacto directo con la agencia marítima Causil Rojas y Cia s.

En c.s para la emisión de la factura y que la tesorera se encargue del pago correspondiente.

✓ **Revisar las facturas de nacionalización para que todos los valores se encuentren en orden y el pago sea igual al de la factura emitida:**

Para el proceso de Internación a Territorio Aduanero Nacional se genera el Formato 550 “Factura de Nacionalización”, la contadora que es la encargada de recibirlas, me enviar dicho formato con el pago correspondiente al impuesto al consumo de la isla del 10% y si la mercancía requiere pago de tributos se realiza el pago respectivo, mi función en este proceso es revisar que los valores del formato concuerden con las facturas de venta generadas y con el pago realizado.

✓ **Gestionar el ingreso de la mercancía con la aprobación y las indicaciones apropiadas del encargo del tema:**

✓ **Supervisión que la documentación llegue en su totalidad:**

- ✓ Realizar sube costo de los gastos de la importación, soportando con la documentación enviada de San Andrés Islas.
- ✓ Entregar la documentación pertinente a contabilidad para su registro contable.
- ✓ Archivar documentación en los folders correspondientes según la empresa que realizo la importación (Naturnet o Premium).

5. Proceso de la Importación por el Puerto de San Andrés Islas.

Proveedor: GLANBIA PERFORMANCE NUTRITION, INC.

Marcas: ON, BSN.



Figura 13. Logos Marcas Productos- Proveedor Oficial.



Figura 14. Tránsito desde Bodega Glanbia hasta Puerto Everglades.



Figura 15. Tránsito desde Puerto de Everglades hasta Puerto Libre San Andrés Islas.

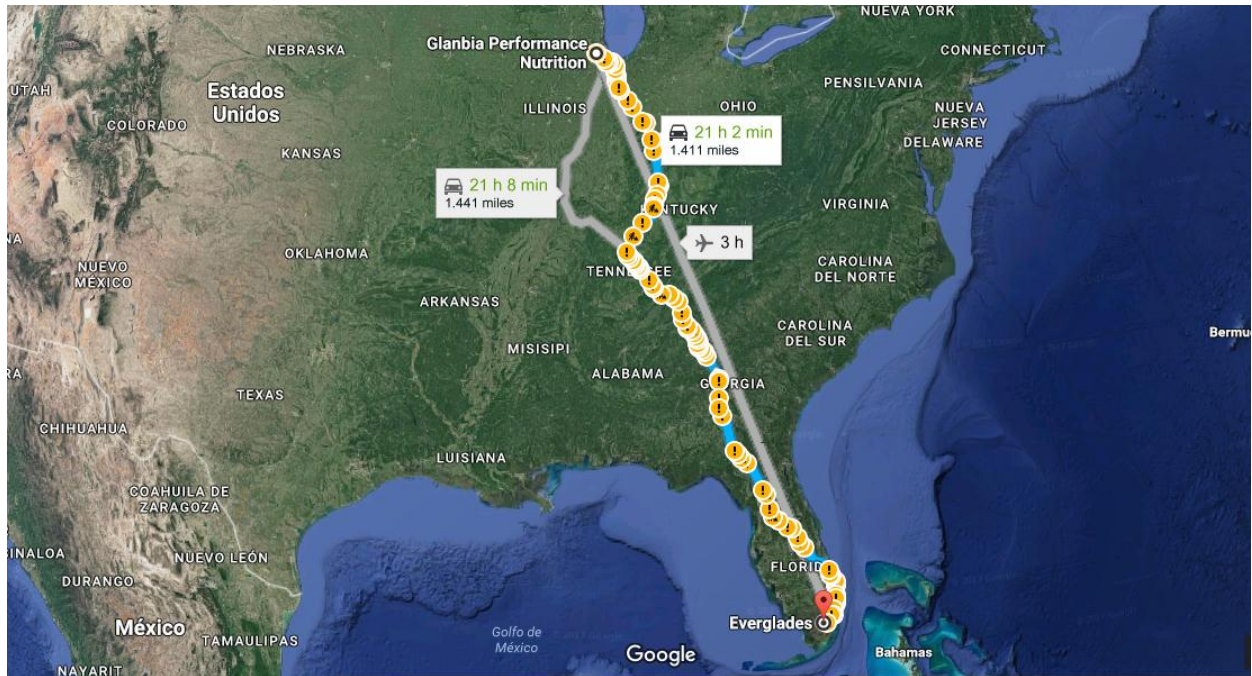

Figura 16. Transito mercancías (4 días) Salida los Viernes, llega los Martes.

5. Proceso de Importación por el Puerto San Andrés Islas

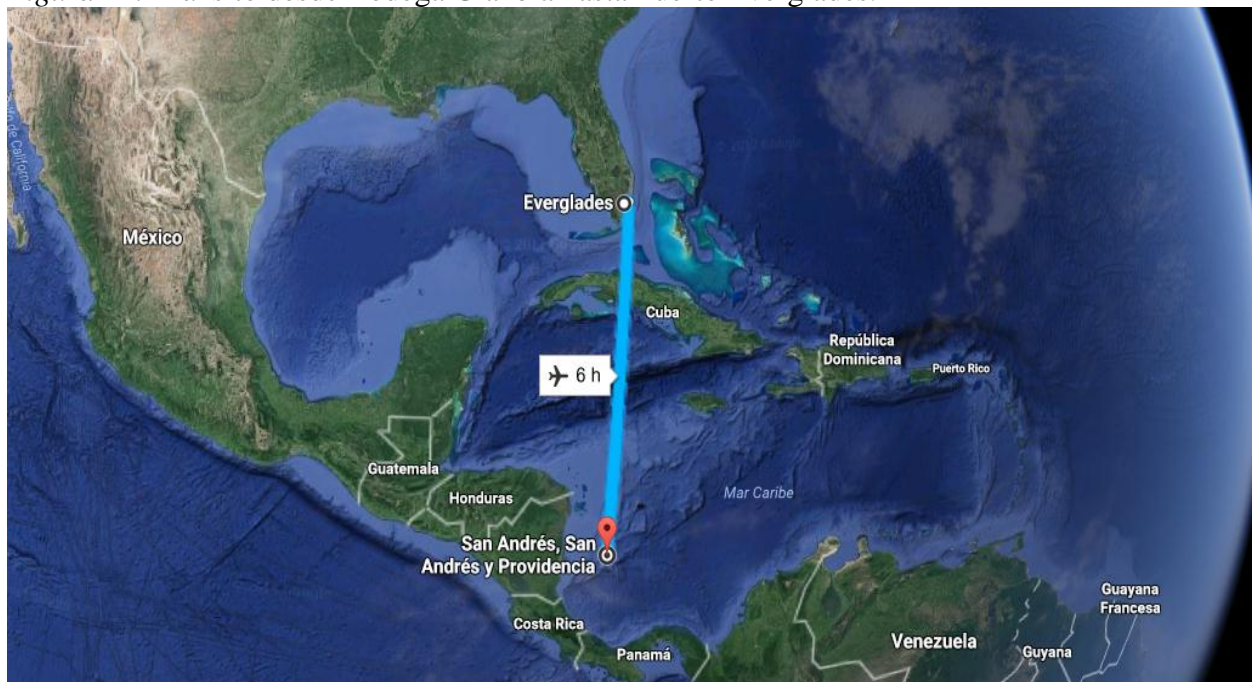
5.1 Proceso general Importación desde Origen hasta Destino.

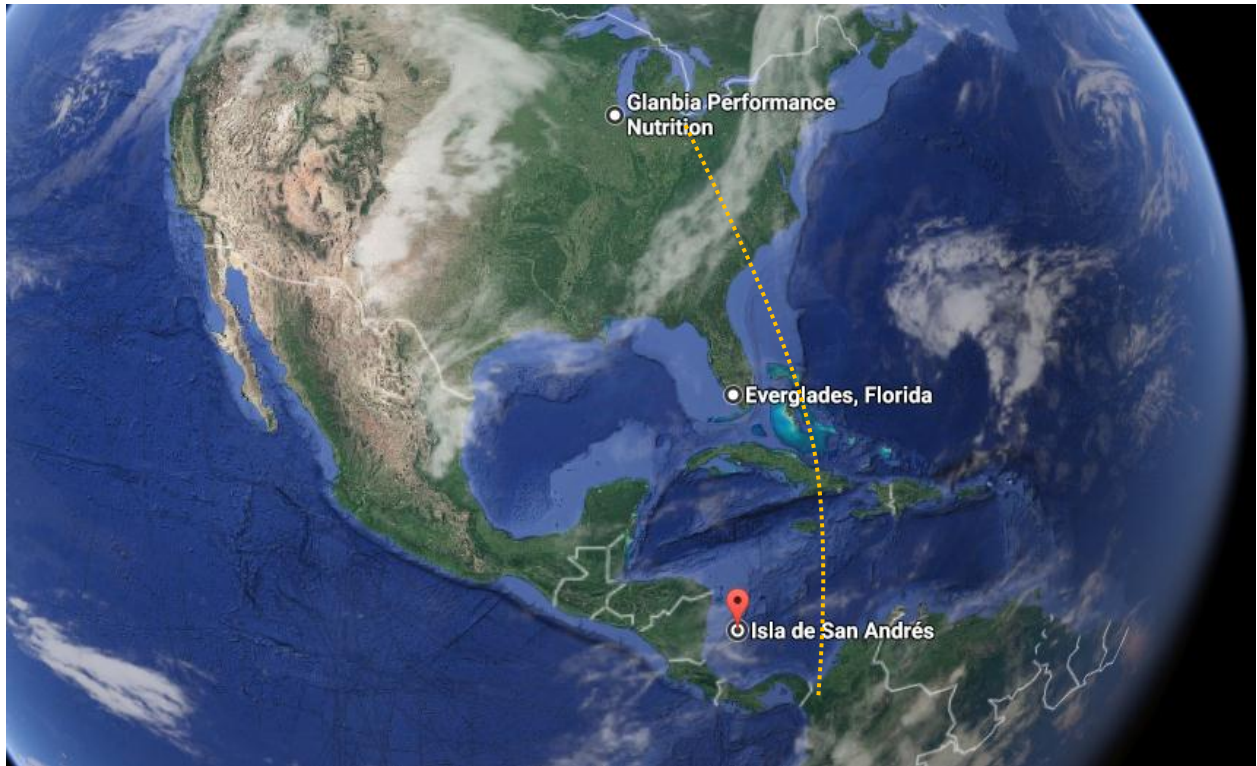

Figura 17. Proceso Importación desde Origen hasta Destino.

Fuente: Elaboración Propia.

6. Aportes (Del estudiante a la empresa como valor agregado, y de la empresa a la formación profesional del practicante).

Actividades Generales Implementadas por iniciativa Propia.

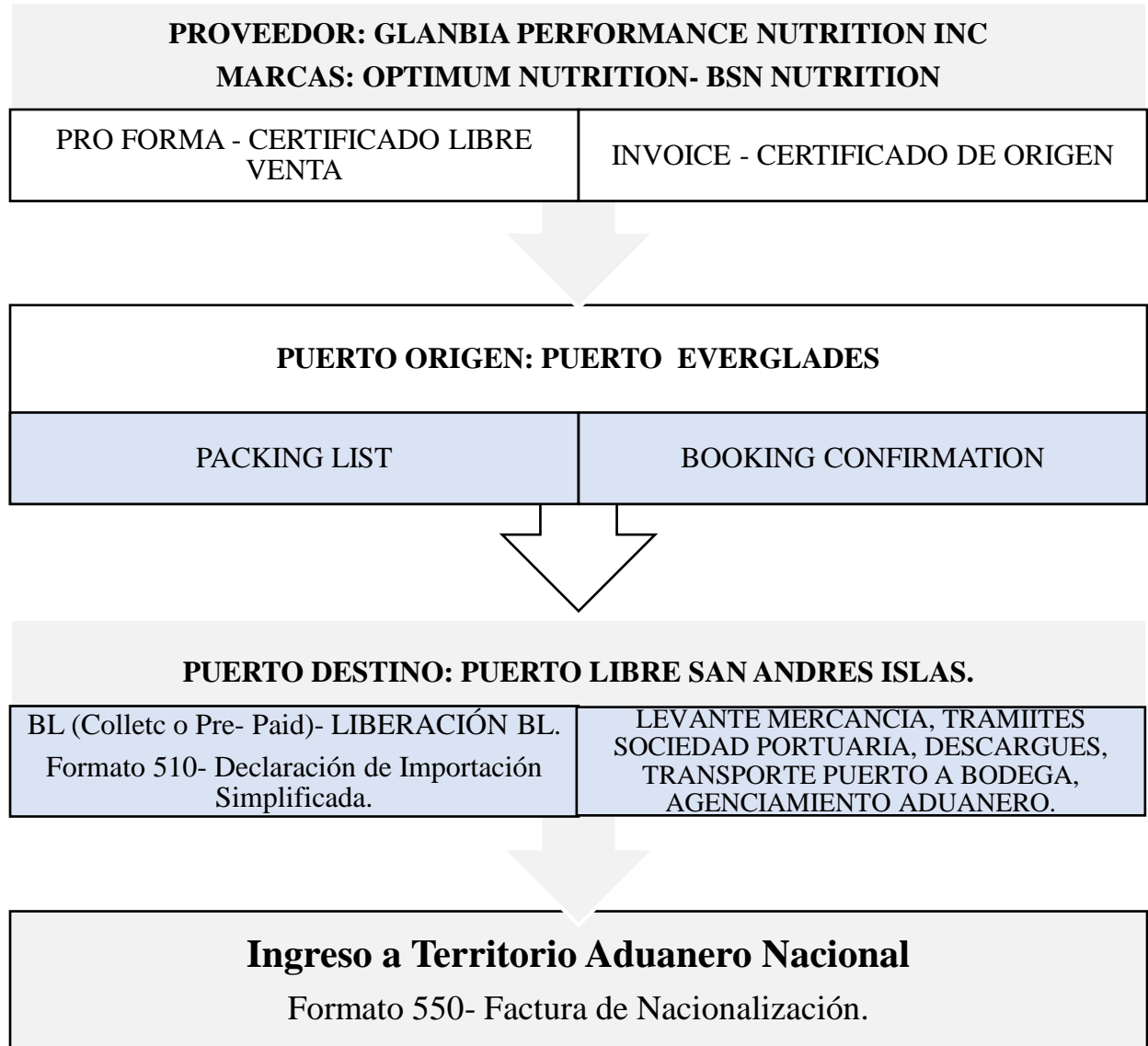
6.1 Documentos Físicos de Importación.

En el momento de ingresar a la empresa encuentro un gran desorden en los documentos de importación archivados en los respectivos Folder por periodos de 4 meses desde el año 2013 al año 2016.

Los documentos originales se encuentran en la bodega de San Andrés Islas y por tal razón en la sede de Bucaramanga y Bogotá solo se manejan copias poco visibles, por tal razón solicite a los Gerentes que por favor trajeran los documentos de San Andrés a la Sede Principal y poder así tener un orden adecuado en el caso de alguna visita por parte de las autoridades competentes.

El orden que estos manejando en los Folder es el siguiente:

Paquetes de cada importación con su respectiva portada, donde se identifique claramente de donde llego la importación, a que proveedor pertenece, a que numero de factura corresponde y que productos llegaron de la importación.

Esto facilita la búsqueda en el momento de alguna inspección o procedimiento internos de la empresa por parte de los contadores o auxiliares contables.

Cada paquete debe llevar los siguientes documentos en el orden que le asigne para mayor organización.

6.1.1 Orden de Documentación para guardar y archivar.

Elaborado por: Mayra Alejandra Pedroza Galvis- Comercio Exterior.

1. Factura Proveedor
2. CONF Compra (Ingreso Compra que arroja el sistema).
3. Formulario 510 si es por San Andrés o 500 si es por Cartagena.
4. Pago Impuesto al consumo si aplica
5. Factura de Compra venta- Factura de Nacionalización
6. Soporte de gastos portuarios y los gastos de agenciamiento aduanero en san Andrés o Cartagena.
7. Certificado de Origen
8. Certificado de Libre Venta.
9. Certificado de Análisis
10. Copia del BL.
11. Licencia de importación con vistos buenos del Invima (Puerto Cartagena).
12. Documento del proveedor de logística en caso de ser nuevo (Cámara de comercio con fecha expedición no mayor a 30 días, Copia del RUT, Copia Cedula del representante legal, Dos referencias comerciales, Circular externa 0170, Dos referencias bancarias, Un juego de balances, Estado de pérdidas y ganancias de los dos últimos años gravables con corte a diciembre 31).
13. Soportes de todos los pagos que realice NATURNET (naviera, agencia de aduanas, proveedor).
14. Declaración de cambio Swift, en caso de que aplique.
15. Poderes a la naviera en caso que aplique (Puerto Cartagena).

16. Lista de empaque.
17. Provisión de fondo que envía la agencia de aduanas.
18. Declaración andina de valor, siempre y cuando la carga valga más de 5.000 USD FOB (Puerto Cartagena).
19. Factura de transporte terrestre o aéreo.
20. Copia de las guías.
21. Copia sube costos firmada por la contadora de la empresa y firma de Comercio exterior que fue la encargada de su elaboración.
22. Facturas de Agencia de Aduana (Ingreso a Terceros) Relación de todos los valores gastados en la Importación.

De los documentos anteriormente mencionados se deben entregar al departamento de contabilidad para que realicen el ingreso de la importación al sistema.

- ✓ Formulario 510 (San Andrés) o Formulario 500 (Cartagena).
- ✓ Cuando en el formulario 510 en la casilla 980 venga en cero y si efectivamente hemos cancelado impuestos, por favor enviarnos el recibo donde conste que dichos impuestos si se le pagaron a la Dian.
- ✓ Documento contable del ingreso de la mercancía (CONF) soportado con la factura del proveedor internacional.
- ✓ BL.
- ✓ Facturas Proforma- Invoice- Lista de Empaque.
- ✓ Facturas de cada uno de los gastos incurridos para el proceso de importación.
- ✓ Check List de Importaciones, firmado por Comercio Exterior.

6.2 Trámite de Levante, Modificación y Nuevos Registros Sanitarios.

Estamos realizando el proceso de revisión de los INVIMAS, esto debido a que se encuentran varios registros sanitarios para los mismos productos.

Se contrató un Químico Farmacéutico para que nos colaborara con el proceso de composición de cada producto y poderlo asignar a un solo registro sanitario.

Para dicha labor he venido desarrollando una base de datos con los INVIMAS vigentes para que sean revisados y si es necesario se corrijan para tener mayor seguridad al momento de importar. Me encuentro generando un archivo Excel con las marcas y en cada pestaña asignarle un producto donde contengan:

- ✓ Presentación del producto (Gramaje, Sabores)
- ✓ Invima actual (Trámite en línea para tener conocimiento si se encuentra vigente, suspendido o cancelado).
- ✓ Etiquetas de cada producto para que el QF pueda revisar su composición y asignar el REGISTRO SANITARIO correcto.

Cuando realicen el proceso de revisión, la idea es generar unos folders donde se encuentre la etiqueta del producto, su presentación y su respectivo INVIMA vigente, para poder dejarlos en cada punto de venta, bodega y oficinas para el caso de alguna inspección y no tengamos dificultades por si los productos no tienen REGISTRO SANITARIO.

De este proceso he realizado 2 viajes a la Ciudad de Bogotá a reunirme con el Químico Farmacéutico para trabajar de la mano con él y ayudarlo a generar cuales son las modificaciones, levante de registros sanitarios suspendidos y los nuevos registros que debemos estar tramitando para tener este proceso en óptimas condiciones. De igual forma debo tener contacto directo con los proveedores para que me faciliten la ficha técnica del producto, certificado de análisis,

certificado de composición, certificado de venta libre y autorizaciones donde demuestre que nuestra empresa efectivamente puede ser la importadora y distribuidora de sus productos en Colombia.

MARCA: OPTIMUM NUTRITION
 PRODUCTO: GOLD STANDARD 100% CASEIN.

GOLD STANDARD CASEIN		GRAMAJE	SABOR	REGISTRO SANITARIO
Gold Standard 100% Casein 2Lbs Vanilla Optimum		2 LIBRAS	Vainilla	RSiA10195714
Gold Standard 100% Casein 2Lbs Chocolate Optimum			Chocolate	
Gold Standard 100% Casein 2Lbs cookies and cream Optimum			Cookies and Cream	
Gold Standard 100% Casein 4Lbs Vainilla Optimum		4 LIBRAS	Vainilla	
Gold Standard 100% Casein 4Lbs cookies and cream Optimum			Cookies and Cream	

Datos Generales del Producto

Expediente	20073632	Nombre producto	ALIMENTO EN POLVO A BASE DE MALTODEXTRINA, PROTEINA CONCENTRADA DE SUERO DE LECHE, CASEINATO DE CALCIO Y ALBUMINA DE HUEVO, CON VITAMINAS Y MINERALES, SABORES A VAINILLA, CAMELO, FRUTAS TROPICALES, CHOCOLATE, GALLETA, BANANO, FRESA Y PIÑA COLADA				
Registro Sanitario	RSiA10195714	Vencimiento	2024/03/21	Modalidad	IMPORTAR Y VENDER	Estado Registro	Vigente
Observaciones	CS,900199850						
MASSFUSION, PRIMEXGAINER, GOLD STANDARD 100% CASEIN, ULTRA RIPPED, OUTLIFT, MUSCLEINFUSION,, REDZONE, WAXYMAIZE, ELITE MEGA GAINER, ELITE MASS GAINER, PLATINUMHYDROBUILDER, , PROCOMPLEXGAINER, SERIOUS MASS,							

Roles por Producto

Rol	Nombre / Razon Social	Direccion	Pais	Depto	Ciudad	Email
FABRICANTE	DYMATIZE ENTERPRISE INC	3717 COMMERCE PLACE SUITE	ESTADOS UNIDOS DE AMERICA			
IMPORTADOR	NATURNET COLOMBIA SAS	AV 20 DE JULIO-SAN ANDRES	COLOMBIA	SAN ANDRES ISLA	SAN ANDRES	
IMPORTADOR	NATURALIA COLOMBIA SAI SAS	CENTRO COMERCIAL SAN ANDRES	COLOMBIA	SAN ANDRES ISLA	SAN ANDRES	
TITULAR REGISTRO SANTARIO	NATURNET COLOMBIA SAS	AV 20 DE JULIO-SAN ANDRES	COLOMBIA	SAN ANDRES ISLA	SAN ANDRES	



Figura 18. Proceso de recopilación de información registros sanitarios.

6.3 Asesoría en poder hacer presencia en el gran evento Anual- Expo Fitness.

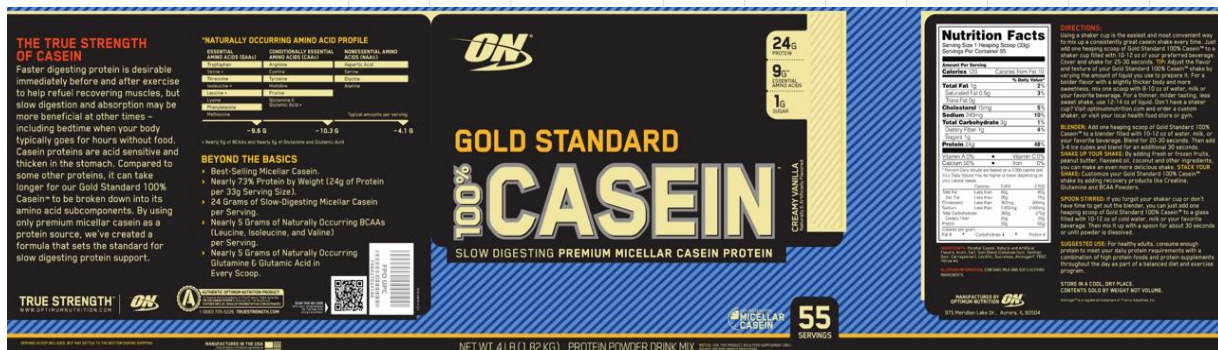

Figura 19. Logo Evento Expofitness.

Este evento fue bastante interesante, especialmente en materia aduanera debido a que tuve el control de organizar y de contactar a la agencia de aduana pertinente en Medellín para que nos realizara el proceso de traslado de la mercancía que iba a tener como transito: San Andrés Islas- Bodega Bogotá- Plaza Mayor Medellín.

Fue una experiencia única porque debí realizar todo el trámite para ingresar una mercancía de Zona de Régimen Especial (San Andrés Islas, Providencia y Santa Catalina) a Zona Franca Plaza Mayor Medellín.

Tuve que realizar cotizaciones del Agente aduanero, obteniendo así la mejor oferta y contratando sus servicios para representación en el evento.

La agencia de Aduana seleccionada fue:

Agencia De Aduanas Internacional S.A.S.

Tara & Cia. Ltda.

Contacto: Carlos A. Arboleda Díaz.

Cra. 51 No. 9A Sur-01, Casa 126, Int. 101

Medellín, Colombia.

Este punto también fue clave, para que la empresa se diera cuenta que tiene un gran capital invertido en los registros sanitarios pero por el desorden que manejan hacen que todos estén obsoletos y posiblemente generan desconfianza para las autoridades competentes.

Para este evento sugerí que solo podíamos llevar mercancía que su registro sanitario estuviese correcto para evitar decomiso de la carga llevada a ser exhibida en ExpoFitness 2017.

De igual forma debía estar al tanto de que mercancía iba a ser llevada y que cantidades para proceder a buscar sus documentos que soportaran la importación. En este caso genere esta relación de productos para mayor control por parte del Señor Carlos y adiciona a ello por correo electrónico le envié las declaraciones de importación simplificada junto a su factura comercial soportando la legalidad del producto. Continuando con la información para efectos aduaneros y cambiarios debimos diligenciar unos formatos emitidos por Plaza Mayor que consistían en el Nombre del producto, cantidades y un valor Comercial, de esta manera genere una factura proforma con valores aproximados de venta del producto.

Tabla 3. *Relación productos que ingresaran a zona franca plaza mayor.*



Nº	MARCA	PRODUCTO	CANTIDAD EVENTO	INGRESA MCIA POR:
1	DYMATIZE	ISO- 100 5LBS vainilla	36	San Andres
2	DYMATIZE	ISO- 100 3LBS vainilla	18	San Andres
3	DYMATIZE	SUPER MASS GAINER X12LBS vainilla	18	San Andres
4	DYMATIZE	SUPER MASS GAINER X6LBS vainilla	12	San Andres
5	NUTREX	LIPO 6 ULTRACONCENTRADO X60 CAPS	48	San Andres
6	NUTREX	L-CARNITINE NUTREX CHERRY LIME	12	San Andres
7	ULTIMATE	ISO SENSATION X2LBS VAINILLA	12	San Andres
8	ULTIMATE	ISO SENSATION X5LBS VAINILLA	12	San Andres
9	ULTIMATE	PROSTAR WHEY X5LBS VAINILLA	4	San Andres
10	ULTIMATE	MUSCLE JUICE X13LBS VAINILLA	12	San Andres
11	ULTIMATE	PROSTAR WHEY X 10LBS VAINILLA	12	San Andres
12	ULTIMATE	CARNEBOLIC X1,7 VAINILLA	2	San Andres
13	ULTIMATE	BCAA X12000 ULTIMATE	2	San Andres
14	REVOLT	L-CARNITINE REVOLT TROPICAL	32	San Andres
15	REVOLT	CREATINE X 300 GMS REVOLT	42	San Andres

Tabla 3. (Continuación)

16	REVOLT	CLA REVOLT	32	San Andres
17	REVOLT	L-CARNITINE LIQUIDA REVOLT CITRUS	32	San Andres
18	REVOLT	PRIME FIT REVOLT	12	San Andres
19	OPTIMUM NUTRITION	WHEY GOLD STANDARD 5 LBS VAINILLA ICE CREAM	52	San Andres
20	OPTIMUM NUTRITION	WHEY GOLD SATNDAR X 10LBS VAINILLA	12	San Andres
21	OPTIMUM NUTRITION	WHEY GOLD STANDARD X 2LBS VAINILLA	36	San Andres
22	OPTIMUM NUTRITION	HYDROBUILDER X 4LBS VAINILLA	6	San Andres
23	BSN	AMINO X 30 SERV GREEN APPLE	20	San Andres
24	BSN	AMINO X FRUIT PUNCH 1LB 30 SERVING 435GR BSN	20	San Andres
25	BSN	SYNTHA 6 EDGE VAINILLA MILKSHAKE 3.7LB BSN	24	San Andres
26	BSN	NOXPLODE 60 SERV FRUIT PUNCH	12	San Andres
27	UNIVERSAL	GAIN FAST X 5LBS VAINILLA	2	San Andres
28	UNIVERSAL	GAIN FAST X 2,5LBS VAINILLA	2	San Andres
29	MUSCLEMEDS	CARNIVOR X 4LBS VAINILLA CARAMELO	2	San Andres
30	MUSCLEMEDS	CARNIVOR MASS X5LBS VAINILLA CARAMELO	2	San Andres
31	GASPARI	REAL MASS X12LBS GASPARI VAINILLA	2	San Andres
32	GASPARI	AMINO MAXX X8000 GASPARI	2	San Andres
33	GASPARI	MYOFUSION X 2LBS GASPARI	2	San Andres
34	VEXUS	ISO-X 5LBS VEXUS	8	Bogotá
35	VEXUS	ISO-X 3LBS VEXUS	6	Bogotá
36	VEXUS	CREATINE X300 VEXUS	12	Bogotá
37	VEXUS	GLUTAMINE X300	6	Bogotá
38	VEXUS	OXYLIQUID	4	Bogotá
39	VEXUS	TRIBULUS	4	Bogotá
40	VEXUS	SYLIMARINA	4	Bogotá
41	VEXUS	FORSX-10 X 90 CAP LIQUID VEXUS	12	Bogotá
42	VEXUS	WOMEN NUTREXX-ALL 100 SOFTGELS VEXUS	4	Bogotá
44	VEXUS	CREATINE PUM 120 SOFTGELS VEXUS	4	Bogotá

Fuente: Elaboración Propia.

6.4 Aportes de la Empresa a la formación profesional del practicante.

El haber tenido mi primera experiencia laboral en el campo profesional para el cual me prepare durante 5 años ha sido satisfactorio, la oportunidad de desempeñar un papel importante y fundamental para el crecimiento de una empresa y que mis conocimientos sean fundamentales como palanca para el desarrollo de la misma, me ha enseñado a ser una persona más responsable, activa y proactiva; generadora de nuevas ideas para ayudar al mejoramiento constante de la empresa.

De igual forma logré capacitarme cada vez más en el campo de importaciones y aprendí un nuevo panorama como lo es el Puerto libre de San Andres Islas, ¿Cómo opera?, ¿Cuál es su legislación? y ¿De qué forma podemos aprovechar estas zonas de régimen especial para el bien común de la empresa? Es importante resaltar que nuestro camino no se detiene aquí, el mundo está en constante crecimiento y cada día sale una nueva legislación, una nueva manera de ver las oportunidades, por tal razón a medida que iba desarrollando mi practica que al mismo tiempo es trabajo porque pertenezco a la empresa con contrato laboral he ido desarrollando diferentes curso virtuales que brindan las plataformas de grandes universidades con costos reducidos y hasta gratuitos para que la formación no se quede solo en un Pregrado e ir fortaleciendo y ampliando nuestros conocimientos.

Me gustaría que la Universidad tuviera presente dentro de su Pensul una Cátedra o Electiva, el Puerto Libre de San Andres Islas, es un tema demasiado amplio y muy bonito de tratar que Naturnet Colombia me brindo para ampliar mis conocimientos y tener curiosidad de aprender todo sobre este campo.

6.5 Aportes del Practicante a la Empresa.

Realmente los aportes que he podido darle a la empresa son muchos porque gracias a los conocimientos adquiridos en la Universidad tengo muchas habilidades en cuanto a plataformas, herramientas virtuales y hasta conceptos diferentes de todo lo nuevo que conozco. Así sea una opinión sobre un producto, sobre un precio, sobre un registro sanitario todo ha sido aporte para la empresa por ser una persona nueva y ajena a la empresa que ve las cosas desde una perspectiva diferente. El trabajo principal que he venido haciendo es el orden en sus procesos, me considero una persona bastante perfeccionista y quiero que todo marche bien, esto ha ayudado que solamente viendo los Folder donde se Archivan las importaciones demostremos que tenemos un Departamento de Comercio Exterior impecable.

El trabajo de los registros sanitarios es muy amplio debido a que tenemos mucho material pero ni siquiera sabían que lo tenían, entonces mi trabajo ha sido precisamente ese, generar buen material del trabajo para que nuestro Químico Farmacéutico y Abogado del INVIMA puedan llevar a cabo todos los procesos de una manera rápida y eficiente. Lo ideal de estos registros es dejarlos perfectamente para iniciar el proceso de Importación por el Puerto de Cartagena.

De igual forma he venido manifestando la importancia de ser una empresa certificada, por tal razón ya estamos llevando a cabo el proceso de Certificación de Calidad y el siguiente paso a seguir es la Certificación BASC ORIENTE como empresa importadora. De este proceso he ido adelantando documentación y requerimientos pero lo dejamos pendiente debido a falta de dinero por la inversión que estamos haciendo en la primera certificación.

De igual forma con la CERTIFICACIÓN DE CALIDAD estamos implementando un Orden del Proceso de Importación para asignar responsabilidades y dado el caso que se incurra en un error poder conocer quien lo realizo.

7. Marco Normativo.

- ✓ Decreto 390 de 2016. Título XII PUERTO LIBRE DE SAN ANDRES, PROVIDENCIA Y SANTA CATALINA. Capítulo I Ingreso y Salida de Mercancías.
- ✓ Ley 915 de 2004 – Estatuto Fronterizo para el Desarrollo Económico y Social del Archipiélago de San Andrés, Providencia y Santa Catalina.
- ✓ Ley 1 de 1972.
- ✓ Ley 47 de 1993.
- ✓ Decreto 1541 de 2007.
- ✓ Ordenanza 005 de 2016.
- ✓ Ley 1819 de 29 de Diciembre de 2016.

8. Conclusiones y Recomendaciones.

8.1 Conclusiones

- ✓ Durante estos 6 meses de práctica empresarial aplique todos los conocimientos adquiridos en la academia y pude realizar grandes aportes en la empresa para el buen funcionamiento de esta.
- ✓ Con este proyecto quise resaltar la labor que desarrolle en la empresa, dando a conocer los aportes realizados en esta.
- ✓ Pude ampliar mis conocimientos sobre la legislación que rige el Puerto libre de San Andrés Islas.

8.2 Recomendaciones.

- ✓ Sugiero que el Gerente de Nuevos Negocios delegue funciones para agilizar procesos y no incurrir en tantas demoras de contenedor en la Sociedad Portuaria de San Andrés.
- ✓ Que exista una mayor comunicación en las órdenes de compra que se van a realizar, esto debido a que tuve operaciones sin conocer las facturas, los documentos soporte y se me hizo difícil finalizar la importación sin tener conocimiento del proceso.

Referencias Bibliográficas.

Decreto 1541 de 2007. Por el cual se reglamenta la Ley 915 de 2004, se modifica y adiciona el Decreto 2685- "Artículo 412-1. Raizales y Residentes importadores de cantidades no comerciales- "Artículo 420°. Tráfico postal y envíos urgentes- "Artículo 429°. Envíos al resto del territorio aduanero nacional.

Ordenanza 005 de 2016. Por la cual se modifica la tarifa del impuesto único al consumo y adoptan otras disposiciones.

Decreto 390 de 2016. Título XII PUERTO LIBRE DE SAN ANDRES, PROVIDENCIA Y SANTA CATALINA. Capítulo I Ingreso y Salida de Mercancías.

Ley 1 de 1972. Por la cual se dicta un estatuto especial para el Archipiélago de

Ley 1607 DE 2012- Por la cual se expiden normas en materia tributaria y se dictan otras disposiciones. CAPÍTULO III- Impuesto sobre las Ventas (IVA) e Impuesto Nacional al Consumo. Artículo 38.- Modifíquese el artículo 424 del Estatuto Tributario, el cual quedará así: Artículo 424. Bienes que no causan el impuesto. Los siguientes bienes se hallan excluidos y por consiguiente su venta o importación no causa el impuesto sobre las ventas.

Ley 1819 de 29 de diciembre de 2016. Por medio de la cual se adopta una reforma tributaria estructural. Artículo 424- Bienes que no causan IVA- Numeral 3.

Ley 47 de 1993. Por la cual se dictan normas especiales para la organización y el funcionamiento del Departamento Archipiélago de San Andrés, Providencia Y Santa Catalina.

Ley 915 de 2004. Por la cual se dicta el Estatuto Fronterizo para el Desarrollo Económico y Social del departamento Archipiélago de San Andrés, Providencia y Santa Catalina.

San Andrés y Providencia.

Apéndices.

Apéndice A. Declaración de Importación Simplificada.

		Declaración de Importación Simplificada		Privada		510	
1. Año: 2016		2. Concepto: 01		4. Número de formulario: 5107300628568			
Espacio reservado para la DIAN				 (415)7707212489953(8020)000510730062856 8			
5. Número de Identificación Tributaria (NIT): 9001998503		6. DV: 3		11. Apellidos y nombres o razón social: NATURNET COLOMBIA S.A.S			
13. Dirección: CC SAN ANDRES LC7		15. Teléfono: 3014736437		12. Cód. Direc. seccional: 27		16. Cód. Dpto: 88	
17. Cód. Ciudad Municipio: 001		24. Número de Identificación Tributaria (NIT): 9003586628		25. DV: 8		26. Razón social del declarante autorizado: AGENCIA DE ADUANAS GEOVANNY S.A.S NIVEL 4	
27. Tipo Usuario: 26		28. Cód. Usuario: 557		29. Número documento de identificación: 40988489		30. Apellidos y nombres: ANNESAZY VILLA DAVIS	
31. Cód. Registro Comerciante/OCORE		32. Tipo declaración: INICIAL		33. Código: 1		34. No. Formulario anterior	
35. Año: XXX		36. Mes: XXX		37. Día: XX		38. Cód. Direc. seccional: XX	
37. Manifesto de carga No. 116575007461920		38. Fecha de llegada: 2016-12-13		39. Cód. Lugar ingreso de las mercancías: ADZ		40. Documento de transporte No. PEVSAN 03652	
41. Año: 2016		42. Mes: 12		43. Día: 09		44. Oficina: XXXXX	
45. Cód. País procedencia: 249		46. Cód. Modo de transporte: 1		47. Cód. Modalidad: C171		48. Tasa de cambio: 2996	
49. Cód. País de origen: 249		50. Cód. País de origen: 249		51. Forma de pago: 1		52. Forma de pago: 1	
53. Subpartida arancelaria: S 21.06.90.30.00		54. Cód. complementario		55. Cód. Suplementario		56. No. de bultos: 1	
57. Cód. Unidad comercial: KG		58. Cantidad: 11090		59. Acuerdo: ,12		60. Peso bruto kgs. doms.: 13246,84	
61. Peso neto kgs. doms.: 11090,12		62. Valor FOB USD: 148.044,12		63. Valor netos USD: 4.440,00		64. Valor seguros USD: 1.038,70	
65. Valor otros gastos USD: 7.349,00		66. Apunte valor USD: 0,00		67. Valor aduana USD: 160.871,82		68. Descripción de las mercancías (NO incluya la descripción de las mercancías a importar con lo señalado en el anexo de aduanas en la subpartida arancelaria - Incluye marcas, señales y otros). Si el campo es insuficiente, continúe en la siguiente hoja de este formulario.	
69. Concepto		70. %		71. Base \$		72. Total liquidado \$	
Arancel		0		0,00		0,00	
I. V. A.		7,4		0,00		0,00	
Impuesto al consumo		5,78		481.976.798,87		0	
Impuesto de ingreso		0,82		0,00		0,00	
Sanción		0,06		0,00		0,00	
Rovcate		0,90		0,00		0,00	
Total				0		0	
HIDROLIZADOS DE PROTEINAS PROTEINAS SURTIDAS VARIAS MARCAS RESOLUCION 4240 DE 2DE JUNIO DE 2000. RESOLUCION 7002 DE AGOSTO 2001 EXENTO DE IMPUESTO LEY 47 ART 16 /93 DECRETO 346 SE 01 SEPTIEMBRE							
94. Valor pagos anteriores: 0		95. Aceptación declaración No. 272016M00034674		96. Fecha: 2016.12.28		97. Espacio reservado DIAN - Actuación aduanera	
98. No. Levante		99. Fecha		100. Nombre		101. C.C. No.	
Firma declarante:		997. Espacio exclusivo para el sello de la entidad recaudadora: 		998. Pago total \$: 0		999. Espacio para el adhesivo de la entidad recaudadora (Número del adhesivo): 	
Coloque el timbre de la máquina registradora al dorso de este formulario. 20126210062856							

Apéndice B. Booking Confirmation.

DSV Air & Sea Inc.



1300 N Arlington Heights Road, Ste 150
 Itasca, Illinois 60143
 USA
 Phone: +1 847.956.8855 Fax: +1 847.956.8871
www.us.dsv.com

Booking Confirmation

Page 1 of 1

GLANBIA PERFORMANCE NUTRITION INC
 3500 Lacey Road
 Downers Grove IL 60515

CONTAINER NUMBER	
SHIPMENT	SORD0132331
CONSOL	CUS562589
DATE	28-Mar-17 09:33
CUT OFF DATE	31-Mar-17 00:00
PICKUP DATE	29-Mar-17 09:00

SHIPMENT DETAILS			PRINTED BY: Jason Szatkowski				
SHIPPER GLANBIA PERFORMANCE NUTRITION INC 955 BUTTERFIELD RD AURORA IL 60502 United States			CONSIGNEE NATURNET CRA. 129 NO 22B-57 BODEGA 21 Colombia				
EXPORT RECEIVING CTO CSX Phone: Fax:			SHIPPER'S REFERENCE 815429458	COMMODITY SUMMARY			
			GOODS DESCRIPTION NUTRITIONAL SUPPLEMENTS				
			INCO TERMS CFR - Cost And Freight, ****PICK UP IN 53 FOOTER****				
OCEAN BILL OF LADING	HOUSE BILL OF LADING ORD0132331	WEIGHT	VOLUME	CHARGEABLE	PACKAGES 0 PLT		
GOODS COLLECTED FROM USAUZ = Aurora, United States		PICKUP DATE 29-Mar-17	GOODS DELIVERED TO COADZ = San Andres Island, Colombia		ETA 11-Apr-17		
CARRIER BOOKING REF 10376692			DOCUMENT CUT-OFF 03-Apr-17 00:00				
ORDER NUMBERS / OWNER'S REFERENCE 815429458			EXPORT CUSTOMS BROKER PLI - USA				
ROUTING INFORMATION							
Mode	Vessel / Voyage / IMO(Lloyds)	Flag	Carrier	Load	Disch	ETD	ETA
SEA	JAN CARIBE / 118S / 8815308	AG	King Ocean Services, SA	USPEF	COADZ	07-Apr-17	11-Apr-17
CONTAINER SUMMARY							
EMPTY REQUIRED BY			EMPTY FROM				
PICKUP FULL			CONTAINER COUNT 20DC x 1				
MARKS AND NUMBERS 815429458							
TRANSPORT COMPANY CSX			BOOKING NOTES 1X53FT 3/29 @ 9AM				

Yours Sincerely,

Jason Szatkowski
 Ocean Export
 Email: jason.szatkowski@us.dsv.com Work: +1 847-956-8855 Fax: +1 847-956-8871

Apéndice C. Factura de Nacionalización.



REPUBLICA DE COLOMBIA
DIAN
DIRECCIÓN NACIONAL DE ADUANAS

Factura de Nacionalización

Privada

550

1. Año: 2017 2-Concepto: 02 Número de formulario: 0550800190151 5

más Colombia
MENOS Contrabando

Lea cuidadosamente las instrucciones



4157707212489984(8020)0550800190151 5

Datos del vendedor

5. Número de Identificación Tributaria (NIT): 900807240 6. DV: 0 7. Primer apellido: X 8. Segundo apellido: X 9. Primer nombre: X 10. Otros nombres: X

11. Razón social: PREMIUM NUTRITION GROUP SAS

Datos del comprador

24. Tipo de documento: 31 25. Número documento de identificación: 900199850 26. DV: 3 27. Apellidos y nombres o razón social: NATURNET COLOMBIA S.A.S

28. Dirección: CRA 29 22 B 57 BOD 21 BOGOTA 5131846

29. Cód. Dpto.: 11 30. Cód. Ciudad/Municipio: 01

31. Cód. Dirección seccional: 27 32. Cód. Tipo factura: XXXXXXXX 33. No. Formulario anterior: XXXXXXXX 34. Año Mes Día: XXX XX XXX 35. No. Factura comercial: No DIS-3815 36. Año Mes Día: 17 04 26

37. Cód. Dpto. destino: 11 38. Cód. Ciudad destino: 001 39. Código modo de transporte: 04 40. Empresa transportadora: AVIANCA/CARIBE CARGO LTDA 41. Fecha de envío: 17 04 27

Item	42. No. Declaración simplificada de importación	43. Fecha	44. Subpartida arancelaria	45. Cod. Complem.	46. Cod. Suplemen.	47. Descripción de las mercancías (NO inicie la descripción con lo señalado en el arancel de aduanas en la subpartida arancelaria - Incluya marcas, seriales y otros). Si el campo es insuficiente, continúe al respaldo de este formulario.	48. Cantidad	49. Cód. unidad física	50. Valor unitario en aduana \$
1	510730062856 8	16/12/28	2106903000			PRODUCTOS PROTEINICO SURTIDOS 60 PZAS VER. RESPALDO	7,20	KG	125500
2	510730064825 9	17/01/20	2106903000			PRODUCTOS PROTEINICO SURTIDOS 1948 PZAS VER. RESPALDO	3432,72	KG	16208,18
3	0	0	0				0		0,00

Item	51. Valor total en aduana \$	Arancel		54. Base I.V.A.		I.V.A.		Impuesto único al consumo	
		52. Tarifa %	53. Valor (\$)	Valor base gravable + Arancel	55. Tarifa %	56. Valor (\$)	57. Tarifa %	58. Valor (\$)	
1	903.600	0	0	903.600	19	171.684	10	90.360	
2	55.638.136	0	0	55.638.136	19	10.571.246	10	5.563.814	
3	0	0	0	0	0	0	0	0	

Item	Salvaguardia			Derechos compensatorios			Derechos antidumping		
	59. Base	60. %	61. Total liquidado	62. Base	63. %	64. Total liquidado	65. Base	66. %	67. Total liquidado
1	0	0	0	0	0	0	0	0	0
2	0	0	0	0	0	0	0	0	0
3	0	0	0	0	0	0	0	0	0

Totales

Total arancel: 68 0

Total I. V. A.: 69 10.742.930

Impuesto ingreso de mercancías: 70 0

Total impuesto único al consumo: 71 5.654.174

Total I.V.A. a pagar zona régimen especial Maicao, Uribia y Manaure (69 - 70): 72 0

Total I.V.A. a pagar puerto libre San Andrés, Providencia y Santa Catalina (69 - 71): 73 5.088.755

Total salvaguardia: 74 0

Total derechos compensatorios: 75 0

Total derechos antidumping: 76 0

77. Valor pagos anteriores \$: 0

Firma declarante



- COMPRADOR -

997. Espacio exclusivo para el sello de la entidad recaudadora (Fecha efectiva de la transacción)



Coloque el timbre de la máquina registradora al dorso de este formulario

990. Pago total \$ (Suma 68 + 72 ó 68 + 73) + 74 + 75 + 76

5.088.755

996. Espacio para el adhesivo de la entidad recaudadora (Número del adhesivo)

Bancolombia 07677088 2

(415)7707212489953(8020)07348320240863



20129140190151

Apéndice D. Radicados “Levante Registros Sanitarios Suspendidos”

Bogotá D.C. 03 de mayo de 2017.

Señores
DIRECCIÓN DE ALIMENTOS Y BEBIDAS ALCOHÓLICAS
INVIMA
La Ciudad

REGISTRO SANITARIO NUEVO ALIMENTOS - RSA
03/05/2017 14:42 Exp: **20104920** Fol: 1
Tipo entrega: Físico
Radicación: 2017060811 Primera Radicación
Cons: **2016009564**
Destino: ALIMENTOS Llave:
Grupo: ALIMENTOS
OTTO CASTRO PIMENTA
edwin.castro@naturnetcolombia.com

REFERENCIA	RESPUESTA AUTO 2016006930
PRODUCTO	ALIMENTO EN POLVO A BASE DE PROTEINA AISLADA DE SUERO
REGISTRO SANITARIO	RSA 000631 - 2016
EXPEDIENTE	20104920

1. De acuerdo a su requerimiento eliminamos las marcas solicitadas por su despacho:
GOLD STANDARD 100% WHEY, 100% WHEY PROTEIN, ELITE CASEIN, PLATINUM TRI-CELL
CASEIN, GOLD STANDARD 100 % CASEINE, CASEINE FX, PROTEIN ENERGY, MUSCLE
INFUSION, CARNEBOLIC.

Solicitamos a su despacho con base en el cumplimiento total de la compañía al responder su requerimiento, que se **LEVANTE LA SUSPENSIÓN DEL REGISTRO SANITARIO** a la mayor brevedad.

Agradecemos su gestión,

Atte,

OTTO FAJARDO PIMENTA
CC 18'001.754 de San Andrés Islas.
REPRESENTANTE LEGAL
PREMIUM NUTRITION GROUP S.A.S.

Apéndice E. Radicados “Modificaciones Registros Sanitarios”

DIFICACION DE MARCAS Y PRESENTACIONES ALIMENT
 09/05/2017 08:25 Exp. 20007217 Fol. 26
 Tipo entrega: Físico Primera Radicación
 Radicación: 2017063630
 Cons: 104007845 2017063630
 Destino: ALIMENTOS
 Grupo: ALIMENTOS
 ZAIDA CASTRO FAJARDO
 zayda.castro@naturnetcolombia.com
 av la jaiba edificio el chino oficina 204 SAN ANDRES-SAN ANDRE

invima	ASEGURAMIENTO SANITARIO FORMATO ÚNICO DE ALIMENTOS REGISTROS SANITARIOS o PERMISO TRAMITES ASOCIADOS (Resolución 2674 de 2013, R) Código: ASS-RSA-FM099 Versión: 02
FORMULARIO DE MODIFICACION AUTOMATICA	
RECUERDE QUE: DEBERÁ ALLEGAR LA INFORMACIÓN EN FÍSICO Y EN MEDIO MAGNETICO (CD) EN FORMATO WORD Y/O EXCELL EDITABLE TENGA EN CUENTA : Para mayor información consulte el formato "Instructivo de trámites", en donde aparece indicado como debe diligenciar este formulario en los campos que se encuentran numerados según las disposiciones contempladas en la Resolución 2674 de 2013 Artículo 38, 40 modificada por la Resolución 3168 de 2015) Presente la documentación en carpeta blanca legajada y foliada (numerada), en carpeta blanca, diligencie , verifique la normatividad sanitaria aplicable a su producto y las disposiciones establecidas en la Resolución 2674 de 2013 modificada por la Resolución 3168 de 2015 y Resolución 719 de 2015. Diligencie los espacios sombreados según corresponda, sin tachaduras ni enmendaduras con letra clara y legible, con tinta de color negro, en computador o máquina de escribir.	
Existen algunos campos que tienen listas desplegables	
1. DATOS GENERALES DEL TITULAR	
Nombre o razón social:	NATURNET COLOMBIA S.A.S.
Documento de Identidad(1):	NIT: Cual : N° 900199850-3
Dirección:	AVENIDA LA JAIBA EDIFICIO EL CHINO OFICINA 204
Departamento:	SAN ANDRÉS Y PROVIDENCIA Ciudad: SAN ANDRÉS País: COLOMBIA
Calidad del Titular:	Representante legal <input checked="" type="checkbox"/> Apoderado
Nombre del interesado	ZAIDA CASTRO FAJARDO Cédula de Ciudadanía No. 37 555 326
Dirección para notificación:	AVENIDA LA JAIBA EDIFICIO EL CHINO OFICINA 204
Departamento:	SAN ANDRÉS Y PROVIDENCIA Ciudad: SAN ANDRÉS
Email(24):	zaida.castro@naturnetcolombia.com Teléfono(s): 5124405
Nombre o razón social:	PREMIUM NUTRITION GROUP S.A.S.
Documento de Identidad(1):	NIT: Cual : N° 900807240 - 0
Dirección:	Av. Los Libertadores con Costa Rica, Local 7, San Andrés
Departamento:	SAN ANDRÉS Y PROVIDENCIA Ciudad: SAN ANDRÉS País: COLOMBIA
Calidad del Titular:	Representante legal <input checked="" type="checkbox"/> Apoderado
Nombre del interesado	OTTO FAJARDO Cédula de Ciudadanía No. 18'001754
Dirección para notificación:	Av. Los Libertadores con Costa Rica, Local 7, San Andrés
Departamento:	SAN ANDRÉS Y PROVIDENCIA Ciudad: SAN ANDRÉS
Email(24):	zaida.castro@naturnetcolombia.com Teléfono(s): 5124405
2. DATOS DEL PRODUCTO	
Expediente No.	Registro Sanitario <input checked="" type="checkbox"/> No. Registro/Permiso o Notificación Sanitaria: RSIA10156909 Permiso Sanitario Notificación Sanitaria
Nombre de producto(6):	MALTODEXTRINA ENRIQUECIDO CON VITAMINAS Y MINERALES SABORES CHOCOLATE, VAINILLA, FRESA, COOKIESCREAM. Marca:(23) PROMASS SNI TM, MEGAMASS, SEIOURSMASS, MASSGAINER, TRUEMASS, GAINFAST, CARBOPLUS, TONETIGHTEN, OELLTECH, METRX, NUTREXMASS, NOXPLODE, MEGAGAINER, PRELOAD, MASSTECH, INTRAVOL, HALO, ANATOR, MANOVAPOR, LAVA, HARDFAST, MUESOLEJUICE, XPAND, ISO-100, GAIN FAST, ELITE FUSION, ELITE RECOUP, ELITE PRIMAL, ELITE XT, BCAA COMPLEX, HIPER FX, MYOBUILD, DARK RAGE, EXTREM WHEY, QMASS, G-LITE, SERIOUS MASS, AMINOX, AMINOENERG&
3. TIPO DE ACTUALIZACION	
Seleccione con una (x) el tipo o tipos de modificación del registro sanitario/ permiso sanitario / notificación sanitaria CAMBIO ADICION	

EL FORMATO IMPRESO, SIN DILIGENCIAR, ES UNA COPIA NO CONTROLADA lista de desplegable
<https://www.invima.gov.co>

Página 1 de 1

Apéndice F. Ventas On-line Zona Fit

The screenshot displays the Zona Fit website interface. At the top, there is a navigation bar with the Zona Fit logo, phone number (301.788.2064), and links for 'MI CARRO', 'CONTACTO', 'BLOG', and 'DISTRIBUIDOR'. Below this is a secondary navigation menu with 'Inicio', 'Ofertas', 'Por Función', 'Por Ingrediente', 'Por Marca', 'Contacto', and 'Usuarios'. A large banner asks '¿QUIERES SER DISTRIBUIDOR?' with a 'INGRESA AQUÍ' button. Below the banner is a search bar and three buttons: 'VER NUESTRAS OFERTAS', 'PORTAL PARA DISTRIBUIDORES', and 'BLOG'. A horizontal bar lists brands: 'ZONA FIT: Optimum Nutrition · Dymatize · BSN · Nutrex · ISOPURE Muscle Meds · Twinlab · Universal · Ultimate y muchas marcas más!'. A 'CHAT' button is visible on the right. Below this is a product grid with four items:

<p>AHORA \$118.850</p> <p>Protein Energy · 1.72 lb Optimum Nutrition + Amino X⁸ · 30 serv BSN</p> <p>\$ 118.850</p> <p>Para comprar elige una opción</p>	<p>R3build Edge 1.05 Lb BSN</p> <p>\$ 129.900</p> <p>Para comprar elige una opción</p>	<p>Syntha-6[®] Protein Crisp Bars · Unidad 56 gr BSN</p> <p>\$ 9.000</p> <p>Para comprar elige una opción</p>	<p>Amino X⁸ · 30 serv + BCAA · 60 caps</p> <p>\$ 99.000</p> <p>Para comprar elige una opción</p>
---	--	--	---

At the bottom, a red banner says 'SÍGUENOS AHORA EN NUESTRAS REDES' with social media icons for Facebook, Instagram, and Twitter. A 'CHAT' button with 'DEJA UN MENSAJE' is also present.

Apéndice G. Consolidado Final Nutrición Deportiva (Registros Sanitarios Vigentes).
Ver documento externo en carpeta Apéndices.

Apéndice H. Consolidado Final Suplementos Dietarios (Registros Sanitarios Vigentes).
Ver documento externo en carpeta Apéndices.

Apéndice I. Control Cambiario Revisado Comercio Exterior (Importaciones por Empresas y Año).
Ver documento externo en carpeta Apéndices.

Apéndice J. Seguimientos a la Importaciones.
Ver documento externo en carpeta Apéndices.

Apéndice K. Flujo-grama Actividades de Importación.
Ver documento externo en carpeta Apéndices.