

Información Importante

La Universidad Santo Tomás, informa que el(los) autor(es) ha(n) autorizado a usuarios internos y externos de la institución a consultar el contenido de este documento a través del Catálogo en línea del CRAI-Biblioteca y el Repositorio Institucional en la página Web de la CRAI-Biblioteca, así como en las redes de información del país y del exterior con las cuales tenga convenio la Universidad.

Se permite la consulta a los usuarios interesados en el contenido de este documento, para todos los usos que tengan **finalidad académica**, nunca para usos comerciales, siempre y cuando mediante la correspondiente cita bibliográfica se le dé crédito al trabajo de grado y a su autor.

De conformidad con lo establecido en el Artículo 30 de la Ley 23 de 1982 y el artículo 11 de la Decisión Andina 351 de 1993, la Universidad Santo Tomás informa que “los derechos morales sobre documento son propiedad de los autores, los cuales son irrenunciables, imprescriptibles, inembargables e inalienables.”

**Centro de Recursos para el Aprendizaje y la Investigación, CRAI-Biblioteca
Universidad Santo Tomás, Bucaramanga**

Informe Final Práctica Empresarial ANDES GROUP S.A.S.

Andrea Villarraga Larios

**Informe de práctica profesional presentado como requisito para optar el título de
profesional en Negocios Internacionales**

Tutor:

Henry Morán

Profesional en Negocios Internacionales

Universidad Santo Tomás

División de Ciencias Económicas Administrativas y Contables

Facultad de Negocios Internacionales

2019

Dedicatoria

Éste gran logro va dedicado especialmente a mis padres, por el apoyo y motivación que sembraron en mí todos los días.

A mi madre, Nancy Larios, por ser el soporte y ser mi ejemplo a seguir. Por sus enseñanzas y su amor incondicional.

Pero, sobre todo, a Dios, porque me dio la sabiduría para avanzar, la fuerza para levantarme en cada situación o problema que se me presentó y por la fe que me dio para mirar siempre hacia adelante.

Andrea Villarraga Larios

Agradecimientos

Agradezco a Dios por darme la sabiduría de elegir lo que me apasiona y poder culminar de manera exitosa esta etapa.

Agradezco a mis padres por ser mi apoyo incondicional, mi soporte diario, mi mayor orgullo y mi objetivo para ser mejor persona cada día. A ellos, gracias por otorgarme la confianza y permitirme estudiar lo que amo.

Agradezco a la Universidad Santo Tomás por formar personas íntegras, con sentido de pertenencia y sentir pasión por lo que hacen.

Agradezco a Andes Group S.A.S. por brindarme la oportunidad de realizar mis prácticas empresariales, por aportarme como profesional y persona y por ser partidario para el comienzo de una exitosa vida laboral.

A todas las personas que me motivaron y estuvieron en este largo camino que ya finaliza.

Andrea Villarraga Larios

Contenido

	Pág.
Introducción	16
1. Justificación	17
2. Objetivos de la práctica.....	18
2.1 Objetivo general.....	18
2.2 Objetivos específicos	18
3. Información general de la empresa.....	19
4. Aspectos económicos.....	21
5. Productos.....	24
6. Cargo a desempeñar	26
7. Funciones signadas	27
8. Marco conceptual y normativo	43
Referencias bibliográficas.....	49
Apéndices.....	50

Lista de figuras

	Pág.
<i>Figura 1.</i> Logo andes group.....	19
<i>Figura 2.</i> Organigrama andes group.....	21
<i>Figura 3.</i> Posición Andes group en importaciones de sintéticos a nivel nacional	22
<i>Figura 4.</i> Conocimiento de embarque final (Bill of leading)	28
<i>Figura 5.</i> Resultados del análisis de la merceología.....	29
<i>Figura 6.</i> Partida arancelaria de sintéticos – DIAN.....	31
<i>Figura 7.</i> Partida arancelaria de Textiles – DIAN	31
<i>Figura 8.</i> Partida arancelaria láminas – DIAN	32
<i>Figura 9.</i> Partida arancelaria adhesivos – DIAN.....	32
<i>Figura 10.</i> Formato análisis de costoso	34
<i>Figura 11.</i> Página de indicadores Bancolombia.....	36
<i>Figura 12.</i> Formato para realizar pago a proveedor por la cuenta de compensación.	37
<i>Figura 13.</i> Plataforma DAATER 1.....	38
<i>Figura 14.</i> Plataforma DAATER 2.....	38
<i>Figura 15.</i> Plataforma DAATER 3.....	39
<i>Figura 16.</i> Afiche feria de calzado internacional – BOGOTÁ.....	40
<i>Figura 17.</i> Afiche feria de calzado – Bucaramanga	40
<i>Figura 18.</i> Formato Ingreso De Contenedor De Rollos	46
<i>Figura 19.</i> Formato Ficha Técnica De Materiales.....	47

Lista de tablas

	Pág.
Tabla 1. <i>Posición en importaciones de material textil a nivel nacional</i>	23
Tabla 2. <i>Posición Andes Group en láminas para suela a nivel nacional</i>	24
Tabla 3. <i>Productos</i>	24

Lista de apéndices

	Pág.
Apéndice A. Factura comercial.....	50
Apéndice B. Lista de empaque	51
Apéndice C. Formulario 10.....	52
Apéndice D. Declaración de cambio por servicios y transferencias.....	53
Apéndice E. Formulario solicitud venta de divisas del Banco de Occidente	54
Apéndice F. Formato liquidación Seguros BBVA	55
Apéndice G. Declaración de importación.....	56

Glosario

Aceptación de la declaración: se da por aceptada la declaración en el momento en que los servicios informáticos electrónicos emitan el reporte de acuse de recibo y comuniquen al declarante el número y fecha de aceptación. (Tomado de la página del Instituto Colombiano de Investigación Contable y Análisis Tributario).

Agencia de Aduana: son los representantes aduaneros que se encargan de presentar las solicitudes aduaneras frente a la DIAN, encargados de aplicar en lo que concierne la legislación sobre comercio exterior, generar las estadísticas que ese tráfico produce y ejercer las demás funciones que las leyes le encomiendan. (ADUANET., sf)

Agencia de Carga: persona que puede realizar y recibir embarques, consolidar y desconsolidar mercancías, actuar como Operador de Transporte Multimodal sujetándose a las leyes de la materia y emitir documentos propios de su actividad, tales como conocimientos de embarque, guías aéreas, certificados de recepción, certificados de transporte y similares.

Arribo: llegada de la mercancía al puerto de destino. La naviera y el agente aduanero es el encargado de dar previo aviso al arribo de la mercancía.

Cambio de Divisa: el mercado de divisas o mercado de tipos de cambio es un mercado global y descentralizado en el que se negocian divisas y que tiene de objetivo facilitar cobertura al flujo monetario que se deriva del comercio internacional. (BANCO BILBAO VIZCAYA ARGENTARIA COLOMBIA, sf)

Carta de impuesto: Documento usado para autorizar el pago de impuestos aduaneros generados por el arancel e IVA de las mercancías. Éste se realiza por medio de un banco intermediario que autoriza la disponibilidad del dinero en la cuenta para su débito.

Conocimiento de Embarque: Es el recibo que demuestra el embarque de la mercancía. Sin este título no se puede retirar la mercancía en el lugar de destino. Acorde al medio de transporte, esta toma el nombre específico. Por ejemplo, conocimiento de embarque marítimo o “Bill of Lading” o conocimiento de embarque aéreo, guía aérea. (UNIVERSIDAD ICESI, 2019)

Contenedor: es un recipiente de carga para el transporte aéreo, marítimo o terrestre, además de ser una herramienta primordial para el transporte de mercancía en las operaciones de comercio exterior, ya que es un embalaje de amplias dimensiones usado para transportar objetos voluminosos o pesados.

Cuenta de compensación: cuentas bancarias usadas por las empresas o entes que realizan operaciones internacionales, las cuales son usadas para recibir y realizar pagos al exterior correspondientes al mercado cambiario. Dichas operaciones, “deberán ser registradas ante el Banco de la República bajo el mecanismo de compensación mediante la transmisión electrónica del Formulario No. 10 “Registro, Informe de Movimientos y/o Cancelación Cuenta de Compensación”. (BANCO DE LA REPÚBLICA, sf)

Declaración Andina de Valor: documento soporte de la declaración de importación. Contiene información relativa a la transacción comercial y el detalle de los elementos integrantes del valor en aduana de las mercancías importadas que se declaran ante la administración. (DIRECCIÓN DE IMPUESTOS Y ADUANAS NACIONALES DIAN, s.f.)

Declaración anticipada: es aquella que se presenta con una antelación no superior a quince (15) días a la llegada de la mercancía al territorio aduanero nacional. Esta declaración procede para cualquier modalidad del régimen de importación. La autorización de levante de las mercancías que sean objeto de una declaración anticipada, se obtendrá en zona primaria aduanera, bien sea en el lugar de arribo para su entrega directa, o en el depósito habilitado, cuando se haya producido su traslado. (Dirección de Impuestos y Aduana Nacionales, 2000 art. 151).

Declaración de cambio: formulario usado para realizar la operación de cambio de divisa y la que se presenta al banco de la cuenta de compensación. Éste debe contener información sobre el valor, origen de las divisas, características, banco beneficiario, entre otras condiciones de la operación.

Declaración de importación: es un documento prescrito por la Dirección de Impuestos y Aduanas Nacionales para ser utilizado en la declaración del régimen de importación. Éste documento no debe ser diligenciado a mano. (DIRECCIÓN DE IMPUESTOS Y ADUANAS NACIONALES DIAN, s.f.)

Factura comercial: documento mediante el cual se realiza la compra de bienes o mercancías donde se indica los datos generales del proveedor, datos generales del comprador, forma de pago, descripción del producto, cantidad, precio unitario, precio total y valor total de la factura.

Importación: Es la introducción de mercancías de procedencia extranjera al territorio aduanero nacional. (DIRECCIÓN DE IMPUESTOS Y ADUANAS NACIONALES DIAN, s.f.)

Lista de empaque: documento usado para especificar la presentación de la mercancía (bultos, bolsas, paquetes, etc.), la cantidad y el peso neto y bruto de cada producto.

Manifiesto de carga: Es el documento que ampara el transporte de mercancías ante las distintas autoridades, cuando estas se movilizan en vehículos de servicio público, mediante contratación a través de empresas de transporte de carga legalmente constituidas y debidamente habilitadas por el Ministerio de Transporte. (Ministerio de Transporte)

Tasa de cambio: es el valor de una moneda extranjera frente a la moneda nacional.

Zarpe: salida del buque de carga del puerto de origen hacia el puerto de destino.

Resumen

Para ser profesional de Negocios Internacionales, en la Universidad Santo Tomás, tenemos la posibilidad de elegir entre cuatro modalidades de grado, las cuales se encuentran: Tesis de grado, Preparatorios, Cursar un semestre de las especializaciones de la rama y Práctica empresarial. Encaminada a escoger un futuro laboral estable y optar por una mejor aplicabilidad a los conocimientos aprendidos, escogí Práctica empresarial.

A lo largo del presente trabajo, encontraremos procesos, actividades y funciones de comercio internacional, específicamente de la importación, desarrolladas en la empresa ANDES GROUP S.A.S., donde se logra apreciar un afianzamiento de lo aprendido en la carrera profesional.

Con una duración de seis meses, el sector peletero nacional, se abre para plasmar en este informe el manejo de las importaciones, tomando en cuenta el trámite correspondiente desde la creación de la proforma (borrador de factura) por parte del proveedor, pasando por el contacto con el agente de carga, visto bueno del BL, contacto con la agencia de aduana, hasta la recepción de la mercancía en la bodega principal de la empresa.

Encontraremos tablas, gráficos e imágenes que expliquen de manera más específica los procesos internos de la empresa y cómo llevan éste cada importación, en compañía de mi jefe directa, jefe de bodega y gerente general de la empresa.

Palabras clave: Negocios internacionales, importación, declaración de importación, conocimiento de embarque, factura, exportación.

Abstract

To be a professional in International Business, at Santo Tomás University, we have the possibility to choose between four types of degree, which are: Degree thesis, Preparatory, Courses a semester of the specializations of the branch and Business Practice. In order to choose a stable working future and opt for a better applicability to the knowledge learned, I chose Business Practice.

Throughout the present work, we will find processes, activities and functions of international trade, specifically of import, developed in the company ANDES GROUP S.A.S., where it is possible to appreciate a consolidation of what has been learned in the professional career.

With a duration of six months, the national fur industry is open to capture in this report the handling of imports, taking into account the corresponding procedure from the creation of the proforma (draft invoice) by the supplier, through the contact with the loading agent, approval of the BL, contact with the customs agency, until the reception of the goods in the main warehouse of the company.

We will find tables, graphs and images that explain in a more specific way the internal processes of the company and how they carry each import, in the company of my direct boss, warehouse manager and general manager of the company.

Keywords: International business, import, import declaration, bill of landing, invoice, export.

Introducción

El sector peletero de Colombia, especialmente, Santander, ha tenido un auge importante en su economía y parte principal del comercio. Siendo ANDES GROUP S.A.S. una de las diez importadoras más importantes de las materias primas del sector peletero privado a nivel nacional, me brinda la oportunidad de conocer el manejo de sus materiales, la comercialización de sus productos y, lo más importante, cómo se abastecen internacionalmente para posicionarse con calidad, precio y servicio, como una de las mejores y principales del sector peletero.

Siendo así, como asistente del departamento del comercio exterior enfatiqué mi aprendizaje en la importación de las materias primas para abastecer el mercado zapatero, donde podemos encontrar sintéticos, pegantes, láminas para suela, entre otras, que a lo largo del presente trabajo encontraremos la descripción de cada uno.

Brindándome la oportunidad de trabajar en esta importadora, que tiene presencia en Bogotá D.C., Medellín, Cúcuta y Cali, pude desarrollar mis conocimientos y adquirir habilidades que me permitieron profundizar en herramientas como DAATER, LEGISCOMEX, entre otras, para conocer los datos específicos y generales de las partidas arancelarias, importadores, ciudad de origen y demás, para llevar un monitoreo del comercio internacional que concierne a la empresa.

1. Justificación

En el programa de Negocios Internacionales, no solamente debemos obtener la teoría y el procedimiento teórico de cada operación, sino también el actuar, aportar y experimentar cada uno de los conocimientos adquiridos en los 4 años de estudio, la cual son la clave primordial para completar nuestro aprendizaje y ser un excelente e íntegro profesional en Negocios Internacionales.

La práctica empresarial, como modalidad de grado, es la manera más adecuada para aplicar y entender cada término, cada proceso y cada trámite que se realiza en esta profesión, dando un enfoque más claro a la hora de enfrentarse en el mundo laboral, pudiendo así ser competitivo, proactivo, disciplinado, asertivo y crítico. Adicionalmente, poder desenvolverse de una manera más eficiente e íntegra como profesional.

Andes Group S.A.S me ha brindado la oportunidad de trabajar con personas excepcionales que han aportado un grano de arena a lo largo del camino que he tenido en mi formación profesional, laboral y personal, para el desenvolvimiento adecuado y técnico que genera la práctica empresarial profesional.

2. Objetivos de la práctica

2.1 Objetivo general

- Complementar mi aprendizaje a lo largo de las prácticas, adquiriendo habilidades y nuevos conocimientos para un mejor desempeño en el ámbito laboral y profesional.

2.2 Objetivos específicos

- Aplicar los procesos de importación aprendidos en el énfasis Distribución física internacional y logística.

- Apoyar las operaciones y trámites con los agentes de carga internacional y nacional.

- Ser intermediario entre los entes internacionales y el departamento de importación.

- Aportar procesos aprendidos a lo largo de la carrera, que agilicen y mejoren internamente el trámite de importación, generando valor agregado y eficiencia.

- Apoyar las operaciones cambiarias y aduaneras, como el pago a proveedores, pago de impuestos y nacionalización de la mercancía.

3. Información general de la empresa

- **Logo**



Figura 1. Logo Andes Group

- **Razón social de la empresa**

ANDES GROUP S.A.S.

NIT: 804.002.008 – 4

- **Objeto social de la empresa**

El objeto principal de la sociedad es la comercialización de artículos y materias primas para la industria de calzado.

- **Reseña histórica de la empresa**

Andes Group S.A.S, desde 1996 se ha reconocido y considerado empresa líder en la comercialización de insumos para calzado.

Con el tiempo se convirtió en importador directo de los productos logrando así posicionarse en Santander y a nivel nacional adquiriendo liderazgo en el sector del calzado en Colombia.

Actualmente importan, innovan y comercializan todo lo relacionado con la fabricación de calzado, productos tales como: pegantes, láminas textiles, capelladas sintéticas, forros, neolites, hilos, minas, entre otros.

Los productos hacen que los clientes se sientan seguros y satisfechos de la calidad que ofrecen, con texturas y estilos vanguardistas que se fabrican para el consumidor, de esta manera permite el posicionamiento de marca a nivel nacional e internacional.

Como proyecto a corto plazo, están enfocados en el mejoramiento de sus instalaciones logísticas para ampliar sus servicios y dar cobertura a países vecinos como Ecuador y Perú.

- **Datos generales:**

Dirección: Carrera 13 # 31 – 24 Centro, Bucaramanga, Col.

Teléfono: (57 7) 670 0111

Correo electrónico: info@andesgroup.com.co

Jefe inmediato: Ximena Pedraza Buitrago

- **Misión de la empresa:**

Somos una empresa importadora e innovadora, comprometida con la satisfacción de nuestros clientes, disponemos de una amplia gama de productos de reconocida calidad y prestigio a precios competitivos acompañada de una excelente actitud y servicio al cliente.

- **Visión de la empresa:**

Convertirnos en líderes de productos para la fabricación de calzado en Colombia que asegure la satisfacción del consumidor a través de productos innovadores de calidad y buen servicio.



Figura 2. Organigrama Andes Group

4. Aspectos económicos

Para enfocarnos en el sector peletero de Colombia, debemos abarcar el sector del calzado nacional, el cual es uno de los principales que mueven la economía del país y, específicamente, de Santander. Si bien en cierto, el sector del calzado ha decrecido en los últimos 2 años, debido a la gran demanda del producto importando tanto en calzado como en marroquinería, específicamente del oriente del mundo.

La importadora ANDES GROUP S.A.S., manejó desde septiembre del 2017 a septiembre del 2018 un aproximado de USD3'335.000¹ valor FOB, término de negociación manejado con la

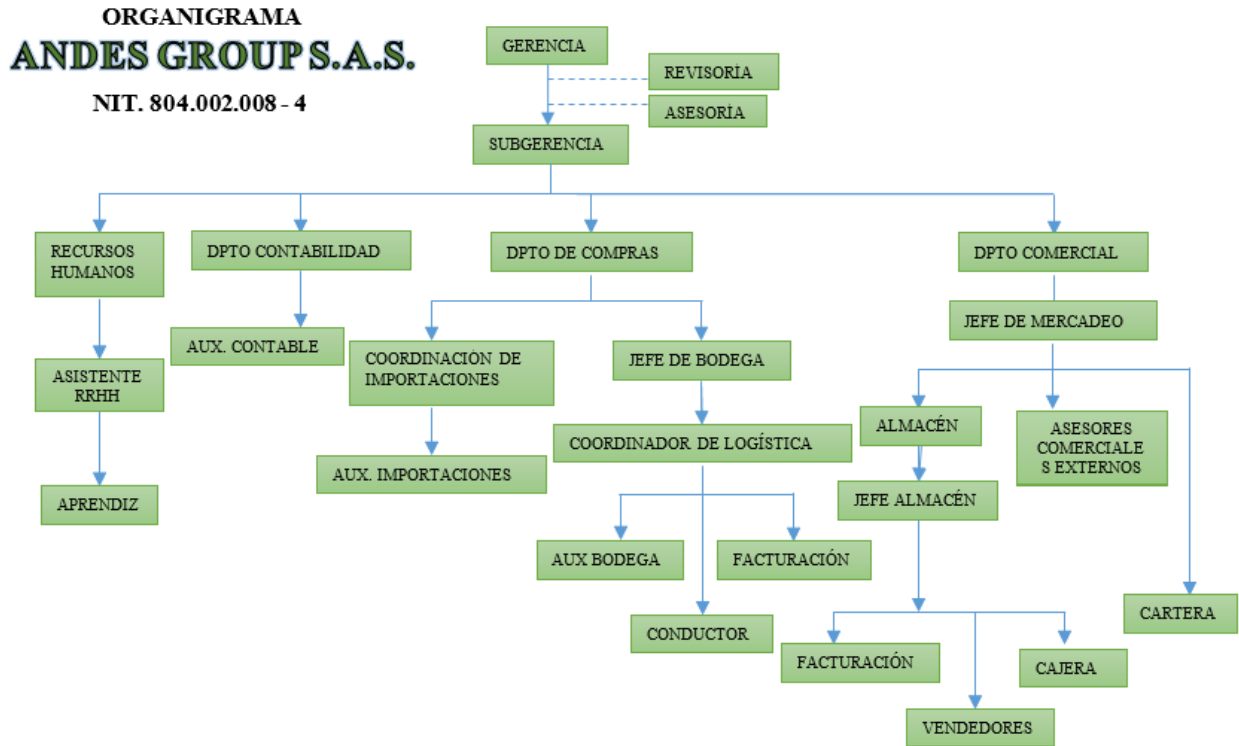
¹ Valor obtenido por la herramienta DAATER.

mayoría de proveedores, llegando al puerto de Buenaventura y Cartagena dependiendo del país de origen. Adicionalmente, las operaciones que se realizaron el en año 2018 fueron de 140 importaciones.

Siendo China su principal socio comercial, Andes Group S.A.S se convirtió en el tercer importador de materia prima para calzado únicamente siendo superado por Canguro Internacional S.A.S. y A.G.P. de Colombia S.A., en tema de **sintéticos**.

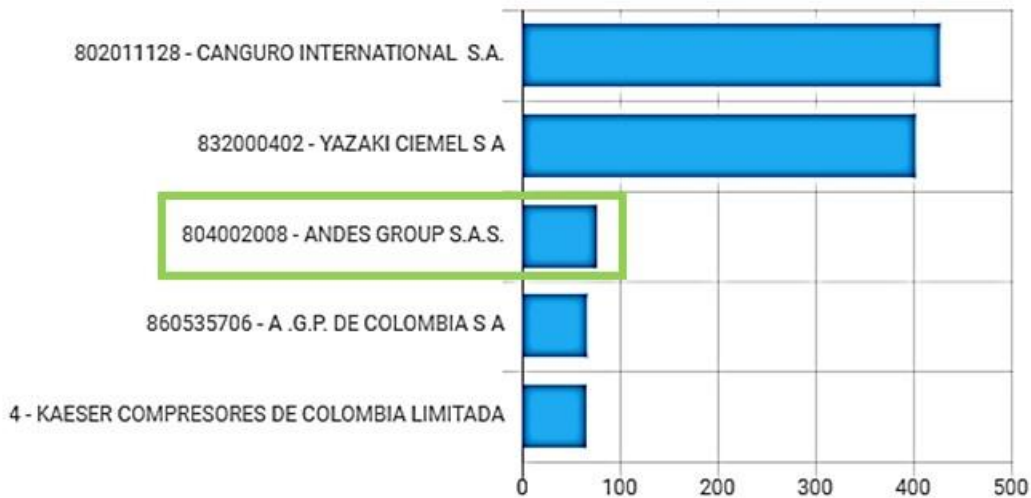

Nit Importador	Conteo	Valor Fob USD	Peso Neto Kgs	Valor CIF USD
802011128 - CANGURO INTERNATIO...	428	2773982.02	1540987.3	2904708.92
832000402 - YAZAKI CIEMEL S A	403	94060.88	6660.27	92214.99
804002008 - ANDES GROUP S.A.S.	77	2647292.7	880523.02	2709072.29

Figura 3. Posición Andes Group en importaciones de sintéticos a nivel nacional

Mientras que, en material **textil**, ANDES GROUP S.A.S. se encuentra en el 8vo lugar, debido que su enfoque de materia prima para distribuir no es específicamente el material textil. Sin embargo, las referencias que maneja, son exclusivas de la empresa. Entre algunos se encuentra el

Durazno, Terciopelo y Lona Sport, textiles que son de gran rotación de inventario y gran variedad de colores.

Tabla 1. *Posición en importaciones de material textil a nivel nacional*

Por otro lado, encontramos las **láminas para suelas**. Éste material es un producto muy bien

No.	Importador	Valor total FOB (USD)
1	TRIMCO S.A.	690828
2	TEXTILES 1 X 1 S.A.S.	280768
3	IRON GROUP S.A.S.	278502
4	STILOTEX S.A.S.	244472
5	COLECCIONES EXCLUSIVAS DE TEXTILES S. A.	187254
6	INDUSTRIAS NORTECAUCANAS S.A.S.	177592
7	BELLATELA S.A.	170899
8	ANDES GROUP S.A.S.	129686

manejado por la empresa ANDES GROUP S.A.S., demostrando que está entre los primeros importadores que rota el material. Siendo el segundo a nivel nacional, la empresa se posiciona con gran fuerza y manteniéndose dentro de los principales y de mejor calidad.

Tabla 2. *Posición Andes Group en láminas para suela a nivel nacional*

Importador	Valor total FOB(USD)
CANGURO INTERNATIONAL S.A.	683939
ANDES GROUP S.A.S.	487101

Como bien se ha demostrado, la empresa ANDES GROUP S.A.S. se ha posicionado dentro de los 10 principales importadores de materias primas para calzado a nivel nacional, dado por su dedicación, buen manejo y excelente relación calidad/Servicio.

5. Productos

Tabla 3. *Productos*

Adhesivos	Neolite	Lámina para suela	Sintéticos 3921130000
3506910000	4008212900	5602900000	/Textiles 5903200000
Forestali	Apomazado	Plantex textil	Capellada
BIQ	Milano	Plantex con Eva	Forros
Supercola nacional	Punta Diamante	Plantex Brown	Tipo cuero

Adhesivos:

Identificados arancelariamente con la subpartida: **3506910000**.

Andes Group S.A.S maneja tres principales tipos de pegamentos que son usados para unir suelas, sintéticos y dar forma al calzado, activadores de quemantes, endurecedores, limpiadores, entre otros.

Los principales adhesivos que manejan son:

- **Forestali:** una compañía italiana que tiene un único distribuidor en Colombia y es la empresa ANDES GROUP S.A.S. Marca conocida por sus altos estándares de calidad y efectividad y preferidos por el gremio zapatero. Algunos de los productos manejados son: Polycol 999, SuperKola italiana, Duraspray, Cleaner 47/S, entre otros.

- **BIQ:** Adhesivo brasilero, de gran auge en el sector por la relación precio/calidad. Son usados principalmente para unir suelas.

- **Supercola nacional:** el tipo de adhesivo de segunda mano, especialmente para los pequeños fabricantes. Este pegamento es fabricado en Colombia y únicamente se maneja una presentación: Lata de 5 galones.

Neolite

Producto presentado ante la DIAN con la subpartida arancelaria **4008212900**. Son importados directamente desde Indonesia.

Los Neolites son láminas usadas para las suelas, especialmente zapatilla, calzado para caballero y calzado industrial; elaborado de fibras de sintético y caucho que facilita su manejo y, a su vez, proporciona firmeza.

Este producto se encuentra disponible en calibre: 2,5mm; 3,0mm; 3,5mm; 4,0mm; 5,0mm; 7,0mm en colores como: negro, café y rojo. Su presentación es de 1 metro x 90 cm. Las clases de neolites disponibles se encuentran: Apomazado, Punta diamante, Lizo, Milano, entre otros.

Lámina para suela

Pertenece a la partida arancelaria **5602900000**.

Éste producto se encuentran gran variedad de clases y tipos de uso. Son tejidos de fibra de poliéster que, por su estructura y fabricación con alta densidad, brinda: Alta flexibilidad, ligereza y proporciona una gran resistencia al dobléz.

Podemos encontrar plantex textil de diferentes calibres, plantex con eva blanca y negra de calibre 1.5mm, 2.0mm, 3.0mm, 4.0mm y 5.0mm, plantex Brown de calibre 1.5mm, 1.75mm y 2.0mm.

Tela sintética y textil

Para telas sintéticas, se usa la subpartida arancelaria **3921130000** y para telas textiles se usa **5903200000**.

Para ANDES GROUP S.A.S., los mencionados materiales son el principal foco en la empresa, debido al gran volumen de importación, por ende, gran rotación de inventario que maneja es superior a cualquier otro producto, además de las láminas para suela.

Podemos encontrar entre las principales referencias de sintéticos: Barza, Aris, Atenas – Tipo Cuero, seda mate, charol, entre otros. Y en tema de textiles tenemos Durazno, Lona reebok, Lona sport y Terciopelo.

6. Cargo a desempeñar

Auxiliar del Departamento de Importaciones.

7. Funciones signadas

- *Manejo de importaciones por medio de una carpeta:*

En la empresa Andes Group S.A.S se maneja cada importación abriendo una carpeta con los documentos requeridos para ella y poder llevar de manera más organizada cada operación. Cada carpeta tiene el un número consecutivo de la siguiente manera:

DO (Orden de Pedido) + **19** (año que se apertura) + **01** (orden del consecutivo) + **NOMBRE DEL PROVEEDOR. = DO 19 – 01 PROVEEDOR**

En cada carpeta se adjunta la siguiente documentación:

- Factura comercial

Anexo Factura comercial

- Lista de empaque

Anexo Lista de empaque

- Certificación de fletes por parte de la naviera autorizada para el transporte marítimo
- Factura de la agencia de aduanas
- Declaración de importación
- Factura de agencia de carga nacional (COPETRAN LTDA.).
- Soporte del giro al proveedor por medio de la cuenta de compensación

- *Revisión del borrador del BL*

La agencia de carga internacional emite el BL para revisión final y, posteriormente, emitir el BL final con el cual llevará la mercancía. En él se debe tener en cuenta la siguiente información relevante:

- Nombre del proveedor, datos generales (dirección, código ZIP, contacto), país
- Nombre del importador, datos generales (dirección, contacto), país
- Término de negociación
- Datos del agente de carga internacional (Nombre, dirección, contacto)
- Descripción del material
- Embalaje
- Peso total
- País y ciudad destino
- Fecha estimada del zarpe

SHIPPER WENZHOU JIECHENG INTERNATIONAL TRADE CO.,LTD. ROOM 1208, METAL MANSTON, NO.115R. YONGZHONG WEST ROAD, LONGWAN DISTRICT, WENZHOU, CHINA		BILL OF LADING NO. SZXS190001
CONSIGNEE (if 'To Order' so indicate) ANDES GROUP S. A. S. NIT: 804.002.008-4 CRA. 13 NO. 31-24 BRR CENTRO BUCARAMANCA-COLOMBIA		 <p>Asian Star Logistics</p> <p>Asian Star Logistics Co.,Ltd BILL OF LADING</p>
NOTIFY PARTY (No claim shall attach for failure to notify) SAME AS CONSIGNEE		
FORWARDING AGENT REFERENCES FRACHT COLOMBIA S. A. S. NIT-NBR : 900.063.369-7 TEL : +57 1-7433599 X 124 MOB : +57 314 4819182 AV. ROJAS NO. 52-67 BARRIO NORMANDIA BOGOTA COLOMBIA ZIP CODE: 110931		
OCEAN VESSEL MEDITERRANEAN BRIDGE	VOYAGE V. 003E	
PLACE OF RECEIPT NINGBO, CHINA	PORT OF LOADING NINGBO, CHINA	
PORT OF DISCHARGE BUENAVENTURA, COLOMBIA	PLACE OF DELIVERY BUENAVENTURA, COLOMBIA	

Figura 4. Conocimiento de embarque final (Bill of leading)

Una vez revisada la información, se envía el visto bueno o las respectivas correcciones que se deben realizar para emitir el BL final. Para esto, se trabaja cotejando la información plasmada en la factura original y la lista de empaque original (PL).

- Merceología de los materiales:

Para presentar correctamente la mercancía, se debe tener en cuenta la descripción de la misma en la declaración de importación, por lo que se debe pedir un estudio previo de 10 días (mínimo) de cada material a importar.

Se maneja un laboratorio ubicado en la ciudad de Bogotá D.C. que emite el resultado vía correo electrónico y éste mismo nos indica lo que se muestra en la imagen:



Figura 5. Resultados del análisis de la merceología

En caso de importar el mismo producto o misma línea de producto, se maneja la merceología idéntica.

- ***Revisión del borrador de la Declaración de Importación:***

La agencia de aduana con la que trabaja Andes Group S.A.S. es SERVADI AGENCIA DE ADUANA NIVEL 1. Ésta emite un borrador de la declaración de importación con la previa documentación enviada (Factura, Lista de empaque, BL, certificado de flete internacional) para verificar la siguiente información:

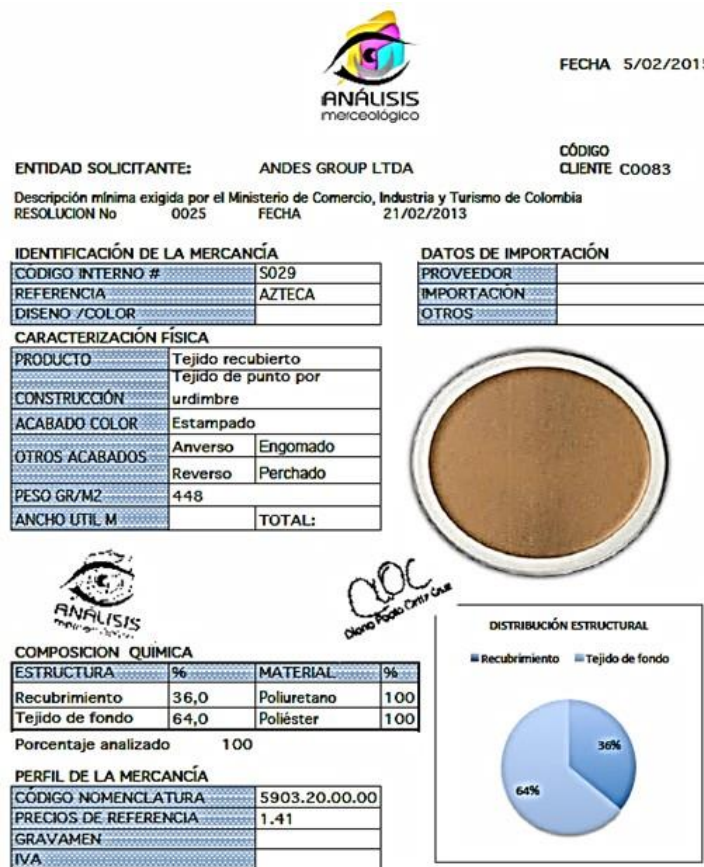
- Partida arancelaria
- Descripción de la mercancía
- Cantidades (número de rollos, metros: para sintéticos y textiles / Cantidad, lotes: para adhesivos / Cantidad unitaria, paquetes: para láminas)
- Valor FOB
- Valor Flete
- Valor seguro internacional
- Valor de impuestos a cancelar

En las siguientes figuras encontramos las partidas arancelarias manejadas según el material y perfil de la mercancía:

Perfil de la mercancía

DATOS GENERALES						
Nivel Nomenclatura	Código Nomenclatura	Código Complem.	Código Suplem.	Desde	Hasta	Leg
SINTÉTICOS	ARIAN	3921.13.00.00		01-ene-2007	...	
Descripción	Plástico y sus manufacturas Las demás placas, láminas, hojas y tiras, de plástico. - Productos celulares: - - De poliuretanos			01-ene-2007	...	
Unidad física	kg - Kilogramo			01-ene-2007	...	

Figura 6. Partida arancelaria de sintéticos – DIAN

Perfil de la mercancía

DATOS GENERALES						
Nivel Nomenclatura	Código Nomenclatura	Código Complem.	Código Suplem.	Desde	Hasta	Leg
TEXTILES	ARIAN	5903.20.00.00		01-ene-2007	...	
Descripción	Telas impregnadas, recubiertas, revestidas o estratificadas; artículos técnicos de materia textil Telas impregnadas, recubiertas, revestidas o estratificadas con plástico, excepto las de la partida 59.02. - Con poliuretano			01-ene-2007	...	
Unidad física	m2 - Metro cuadrado			01-ene-2007	...	

Figura 7. Partida arancelaria de Textiles – DIAN

Perfil de la mercancía

DATOS GENERALES						
Nivel Nomenclatura	Código Nomenclatura	Código Complem.	Código Suplem.	Desde	Hasta	Leg
LÁMINAS	ARIAN	5602.90.00.00		01-ene-2007	...	
Descripción	Guata, fieltro y tela sin tejer; hilados especiales; cordeles, cuerdas y cordajes; artículos de cordelería Fieltro, incluso impregnado, recubierto, revestido o estratificado. - Los demás			01-ene-2007	...	
Unidad física	m2 - Metro cuadrado			01-ene-2007	...	

Figura 8. Partida arancelaria láminas – DIAN

Perfil de la mercancía

DATOS GENERALES						
Nivel Nomenclatura	Código Nomenclatura	Código Complem.	Código Suplem.	Desde	Hasta	Leg
ADHESIVOS	ARIAN	3506.91.00.00		01-ene-2007	...	
Descripción	Materias albuminoideas; productos a base de almidón o de fécula modificados; colas; enzimas Colas y demás adhesivos preparados, no expresados ni comprendidos en otra parte; productos de cualquier clase utilizados como colas o adhesivos, acondicionados para la venta al por menor como colas o adhesivos, de peso neto inferior o igual a 1 kg. - Los demás: - - Adhesivos a base de polímeros de las partidas 39.01 a 39.13 o de caucho			01-ene-2007	...	
Unidad física	kg - Kilogramo			01-ene-2007	...	

Figura 9. Partida arancelaria adhesivos – DIAN

- Carta de impuestos:

Posterior a que se envíe el visto bueno de la declaración de importación, se revise que los datos están correctos y la información de la mercancía es la misma de los documentos originales (Factura – Lista de empaque), se realiza la autorización de la carta de aduana por medio de un banco acreditado por la empresa para el respectivo pago de impuestos.

Andes Group S.A.S. maneja dos bancos: Bancolombia y Banco de Occidente.

Luego de recibir la autorización, se procede a enviar el soporte de la carta a la agencia de aduana para el débito de los impuestos y nacionalización de la mercancía.

- Envío de documentación original:

Para presentar la mercancía y darle selectividad, la agencia de aduana debe tener la factura comercial y la lista de empaque en original, debidamente sellada y firmada por el proveedor. Esto para constatar que la información brindada, la mercancía importada y presentada sea la misma en los tres casos.

- Costos del producto:

Los costos permiten a la empresa, realizar un estimado y una proyección del valor de venta de cada producto.

En la mayoría de los casos, se debe prorratear los valores teniendo en cuenta los impuestos de IVA y arancel que son liquidados en la declaración de importación, esto con el fin de tener un costo lo más acercado y acertado posible a los reales.

A continuación, veremos un ejemplo del formato usado para realizar el costo, visualizando los valores y datos que son relevantes para ello:

19-11 TOPPER				PRORRATEO % DEL TOTAL		
	USD	T.C.	COP			
	USD 8.870,7	\$ 3.249,75	\$ 28.827.492	90,47	\$ 5.439.754	
	USD 934,8	\$ 3.249,75	\$ 3.037.866	9,53	\$ 573.246	
	USD 9.805,48		\$ 31.865.359	100,00	\$ 6.013.000	
19-11 TOPPER						
GRAVAMEN			\$ 0			
IVA			\$ 6.013.000			
FLETE MARITIMO			\$ 741.649,8			
ADUANA			\$ 400.000,0	Se escribe el grav./iva que se prorrateo	\$ 3.200.000,00	
DESCARGUE			\$ 30.000,0		MARITIMO	
SEGURO			\$ 19.119,2	\$ 6.013.000	2205,00	
FLETE NACIONAL			\$ 800.000,0		228,22	
TOTAL GASTOS			\$ 8.003.769,0	gastos sin iva/grav.	\$ 741.649,82	
				\$ 1.990.769,0	\$ 6.200.000,00	
19-11 TOPPER						
GASTOS	REF	CANT	VALOR UNITARIO			
\$ 35.990.645,19		4874	\$ 7.384,21	86,57	\$ 1.723.398,9	2043,3
\$ 3.878.482,48		984	\$ 3.941,55	13,43	\$ 267.370,2	317
\$ 39.869.127,7	TOTAL	5858		100,00		2360,3

Se prorratea con el peso pero en la tabla se pone

Figura 10. Formato análisis de costoso

- ***Recepción de mercancía en bodega principal:***

Luego del levante de la importación, se redireccióna con la agencia de carga nacional, que en éste caso es COPETRAN S.A, el cual es el ente encargado de transportar la mercancía desde el puerto de Buenaventura hasta bodega principal en Bucaramanga.

Para coordinar la logística de llegada del contenedor a bodega, hay una comunicación directa y constante con el Coordinador logístico (Jefe de bodega), quien es la persona encargada de ubicar, organizar y mantener en excelentes condiciones la bodega y el inventario, y al cual se le informa la mercancía por llegar, le comparto la lista de empaque y la fecha estimada de llegada.

Posterior a eso, ya el contenedor en bodega, se procede al respectivo descargue siendo enfática en las cantidades, material y estado de la carga. Para esto, se diseñó un formato donde se detallan los datos principales y relevantes para un control y monitoreo de la recepción de mercancía.

- ***Seguimiento del dólar:***

Cada día, a primera hora (8:00 am), se realiza una llamada a la mesa de dinero del Banco de Occidente para conocer la tasa representativa del mercado (TRM) y la relación del Euro - Dólar.

Se debe tener información de:

- Cierre de la TRM del día anterior
- Apertura de la TRM
- TRM en tiempo real
- Valor del Euro con relación al dólar.

Diariamente y constantemente, se debe tener el monitoreo de la TRM, debido a que depende del valor, se compran divisas para el respectivo pago a proveedores. Ésta compra de divisas se realiza por medio de un formato que el Banco de Occidente y Andes Group tienen predeterminado para ésta operación, donde se diligencia el valor a comprar, la tasa de cambio que se negoció y la fecha en que se realizó el cumplimiento.

Anexo: formatos compra de divisas.

La página para revisar minuto a minuto la TRM es Indicadores Bancolombia, el cual nos muestra las operaciones en tiempo real y el valor exacto cada 60 min. Mostrando su volatilidad, su arreglo o estabilidad en el mercado bursátil.

Cotizaciones							
Dólar x Peso Colombiano							
Activo	Hora último	Último	Compra	Venta	Min. del día	Máx. del día	Cierre día ant.
DOL BANCOLOMBIA	15:02	3.085,41	3.084,50	3.085,41	3.084,50	3.111,50	3.108,01
TRM COL	07:09	3.101,41			3.101,41	3.101,41	3.110,29



Figura 11. Página de indicadores Bancolombia

- **Pago a proveedores:**

Por medio de una cuenta de compensación, la empresa Andes Group S.A.S. realiza el pago a proveedores por una transacción cambiaria.

Ingresando a la plataforma del banco (OCCIDENTAL BANK BARBADOS), se diligencia un formato indicando el valor del giro, el beneficiario que en este caso son los datos del proveedor y el banco beneficiario. Una vez confirmado el giro, se mite un código el cual es verificado por el gerente de la empresa y éste mismo es enviado al proveedor para confirmar que el dinero ya se encuentra en la cuenta. Encontraremos un ejemplo del formato.

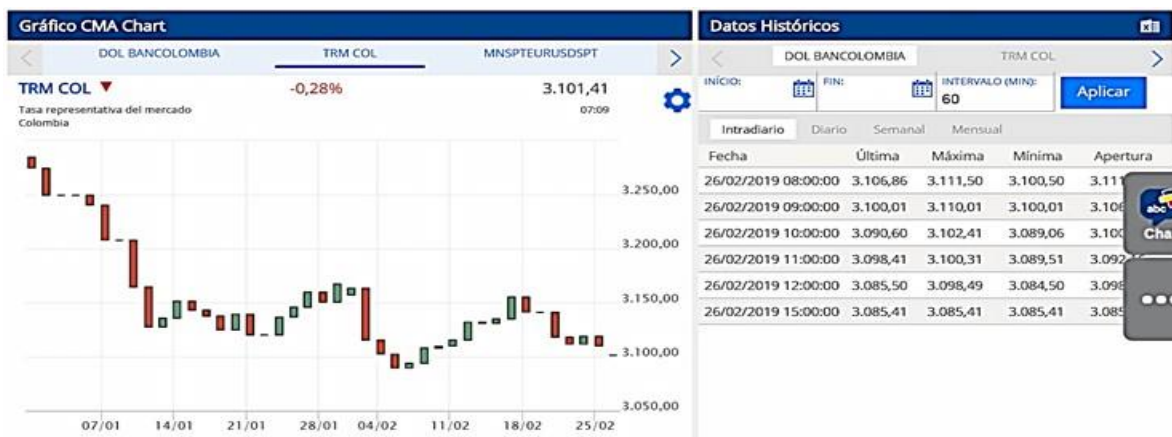
1. Datos del Ordenante (Cliente titular de la cuenta) / Ordering Party Details (Titular customer the account)					
Nombre del titular/ <u>Account titular name:</u> ANDES GROUP SAS		Número de identificación/ <u>ID number</u> 804.002.008-4	Tipo de Identificación/ <u>ID Type</u> CC <input type="checkbox"/> CE <input type="checkbox"/> Pasaporte/Passport <input type="checkbox"/> NIT <input type="checkbox"/> RUC <input type="checkbox"/> Otro/Other <input type="checkbox"/> ¿Cuál? / Which?		Número de Cuenta/ <u>Account Number</u> ██████████
Teléfono Fijo/ <u>Phone Number:</u> 57 7 6700111	Dirección y Ciudad/ <u>Address and City:</u> CRA 13 NO. 31-24	Moneda: <u>Currency:</u> USD	Valor en Números: <u>Value in Numbers:</u> 24.000	Valor en Letras: <u>Value in Letters:</u> VEINTICUATRO MIL DOLARES	
Comisión de Transferencia Pagada por: <u>Transfer Commission Payment By:</u> <input checked="" type="checkbox"/> Ordenante <input type="checkbox"/> Beneficiario <u>Ordering Beneficiary</u>					

2. Datos del Beneficiario / Beneficiary Details					
Nombre (compañía o individuo) <u>Name (company or individual):</u> TOPPER INTERNATIONAL GROUP CO. LTD		No. de Identificación <u>ID Number:</u>	Tipo de Identificación/ <u>ID Type</u> CC <input type="checkbox"/> CE <input type="checkbox"/> Pasaporte/Passport <input type="checkbox"/> NIT <input type="checkbox"/> RUC <input type="checkbox"/> Otro/Other <input type="checkbox"/> ¿Cuál? / Which? _____		
Número de Cuenta <u>Account Number:</u> ██████████		Teléfono Fijo <u>Phone Number:</u>	Dirección y Ciudad <u>Address and City:</u> RM6B, ZHONGXING MANSION, XICHENG AVENUE, WENZHOU, CHINA		
Banco Intermediario/ <u>Intermediary Bank:</u>		Código del Banco Beneficiario/ <u>Beneficiary Bank code:</u>			
		SWIFT:	IBAN:		
		ABA:	SORT:		
Teléfono / <u>Phone:</u>		Dirección y Ciudad / <u>Address and City:</u>			
Banco Beneficiario / <u>Beneficiary Bank:</u> PINGAN BANK CO, LTD		Código del Banco Beneficiario/ <u>Beneficiary Bank code:</u>			
		SWIFT: ██████████	IBAN:		
		ABA:	SORT:		
Número de Cuenta <u>Account Number:</u> ██████████		Teléfono Fijo <u>Phone Number:</u>	Dirección y Ciudad <u>Address and City:</u> NO. 5047 SHENNAN ROAD EAST SHENZHEN CHINA		

Figura 12. Formato para realizar pago a proveedor por la cuenta de compensación.

- ***Numeral cambiario, Banco de la república:***

Para radicar legalmente cada giro y compra de divisa que la empresa realiza, se debe tener en cuenta el formulario No. 10 Relación de operaciones Cuenta de Compensación del Banco de la república. (BANCO DE LA REPÚBLICA, sf) En éste se totalizan las operaciones que se realizaron en el mes, relacionando los valores con la certificación emitida por el banco, ya sea por giro a proveedores o compra de divisas. Los numerales cambiarios que se manejan son:

- 2015: cuando el pago se hizo después de que la mercancía salió de puerto de origen hasta la fecha que llegue a puerto destino (Giro por importaciones de bienes ya embarcados en un plazo igual o inferior a un (1) mes).
- 2017 se realizó anticipo al proveedor antes de que la mercancía salió de puerto origen (Pago anticipado de futuras importaciones de bienes, efectuado con recursos propios de los importadores).
- 2022 después de que la mercancía llegó a puerto destino a un año de que la mercancía fue recibida por el importador (Giro por importaciones de bienes ya embarcados en un plazo superior a un (1) mes e inferior o igual a doce (12) meses, financiadas por proveedores u otros no residentes).

Al completar, el resultado es el movimiento total mensual que tuvo la cuenta de compensación con operaciones al exterior.

Anexo: Ejemplo Formulario No 10 Relación de operaciones Cuenta de Compensación.

- Manejo de la plataforma DAATER:

Es una herramienta de gran utilidad para realizar una inteligencia con datos detallados y específicos sobre comercio internacional. Podemos encontrar importaciones y exportaciones con bases datos robustos y recientes.

En Andes Group S.A.S., el sistema de análisis DAATER es usado para conocer el movimiento de las operaciones de la competencia y comprar los precios de compra y los proveedores que los abastecen, entre otros datos.



Figura 13. Plataforma DAATER 1



Figura 14. Plataforma DAATER 2

Nit Importador	Conteo	Valor Fob USD	Peso Neto Kgs	Valor CIF USD
802011128 - CANGURO INTERNATIO...	428	2773982.02	1540987.3	2904708.92
832000402 - YAZAKI CIEMEL S A	403	94060.88	6660.27	92214.99
804002008 - ANDES GROUP S.A.S.	77	2647292.7	880523.02	2709072.29
860535706 - A .G.P. DE COLOMBIA S A	67	2246604.61	89068.9	2352680.11
830067414 - KAESER COMPRESORE...	66	18553.8	453.75	19714.02
		Total: 26915694.45	Total: 10345294.72	Total: 28414771.39

Anterior página Página 1 de 62 5 filas Siguiente página

Tabla de datos: 2,299 resultados Columnas Guardar

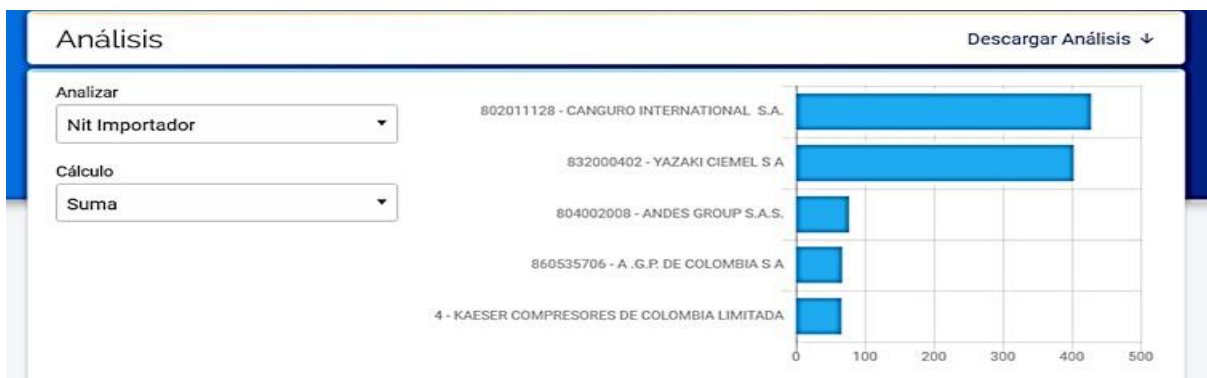
Figura 15. Plataforma DAATER 3

- Buscar nuevos proveedores:

Para la búsqueda de nuevos proveedores Andes Group S.A.S. maneja la plataforma DAATER para tener en cuenta y en monitoreo constante, los nuevos proveedores que la competencia maneja para una comparación constante tanto en precio y calidad como en rapidez y efectividad de producción.

Otra de las fuentes principales, son las ferias internacionales de calzado que permite al empresario darse a conocer y adquirir nuevos proveedores. En éste caso, tuve la oportunidad de conocer la asesora comercial de un proveedor muy importante en China. En la mayoría de los casos, el contacto y comunicación con ellos es vía correo electrónico, debido al fuerte cambio de horario que hay y el idioma, que, en muchas ocasiones, es un impedimento.

Las ferias internacionales que tuvimos presencia fueron:

Feria internacional de calzado y marroquinería



Figura 16. Afiche feria de calzado internacional – BOGOTÁ

Feria de Bucaramanga



Figura 17. Afiche feria de calzado – Bucaramanga

- ***Cotizaciones:***

Para conocer las mejores tarifas que maneja el mercado en cuestión de fletes, en Andes Group S.A.S nos comunicamos vía correo electrónico con los diferentes agentes de carga Internacional que se manejan y, de ésta manera, revisar las mejores tarifas que nos pueden ofrecer.

Cada inicio de semana, se pide actualización de fletes solicitando para tránsito corto – TT (normalmente de 27 a 35 días), para contenedores de 20', 40' y 40' HQ, término de negociación FOB, y para los siguientes trayectos:

- Xiamen, China – Buenaventura
- Ningbo, China – Buenaventura
- Hong Kong, China - Buenaventura
- Génova, Italia – Buenaventura
- Génova, Italia – Cartagena

Se toma en cuenta los tiempos de trayecto, la frecuencia, el flete, los gastos en destino y los días libres del contenedor para su entrega final. Teniendo como referencia lo anterior, se realiza un comparativo el cual se aprecia el valor total a cobrar tanto en contenedor de 20' como en contenedor de 40' y 40' HQ.

- ***Liquidación de seguros:***

Para el pago de seguros se usa SEGUROS BBVA, el cual pide un reporte mensual con las importaciones realizadas y a las cuales se cubrirá el seguro.

Se tiene en cuenta el número de importación, proveedor, puerto de origen, puerto de destino, Número de BL, valor total declarado de la factura en USD, moneda y valor liquidado en pesos (COP).

Anexo: cuadro usado para liquidación de seguros.

- ***Ingreso de la mercancía:***

Para controlar el ingreso de la mercancía al sistema del inventario y facturación de la empresa, se debe tener en cuenta un formato donde se digita el costo promedio del producto, la cantidad que llegó a bodega principal y la descripción de la mercancía.

El sistema contable y de facturación que utilizan es SIIGO, el cual se encarga de manejar y juntar la información general de la empresa, los gastos, costos, inventario, facturación, productos, y demás que facilitan los procesos y agilizan las operaciones internas de la empresa.

- ***Envío de muestras al exterior:***

Para que el proveedor pueda desarrollar y producir cualquier producto, el departamento de importaciones envía muestras al exterior indicando la cantidad, el color y la presentación de cada uno. De ésta manera, por medio de un envío internacional, los proveedores se guían y generan una cotización de precio según los datos requeridos.

Todo lo anterior, para conocer y comparar los precios que puedan informar los proveedores, la calidad y resistencia que tienen cada producto y los tiempos de producción que tardan.

Las empresas que se manejan son: DEPRISA para envíos menores de 5 kg y FEDEX para envíos superiores a 5 kg.

8. Marco conceptual y normativo

Para desarrollar las actividades y funciones dentro de la empresa, debí adoptar las normas internacionales y de las cuales se rigen internamente.

- La normatividad de los contratos de compraventa internacional de mercaderías se encuentra en el convenio de las Naciones Unidas firmado en Viena el 11 de abril del 1980; es dotar las transacciones comerciales de mercaderías de uniformidad en su regulación y es la constante norma de referencia en el ámbito.

- La Ley Marco de Comercio Exterior de 1992 estableció criterios generales de política de comercio exterior, en el cual se recomienda impulsar procesos de internacionalización de la economía, la modernización y la eficiencia de la producción local para mejorar la competitividad, apoyar y facilitar la iniciativa privada de los sectores económicos especialmente para el comercio exterior.

- En el Estatuto Aduanero colombiano se contempla el artículo 116 las diferentes modalidades para introducir mercancías del exterior: I Importación ordinaria. II Importación con franquicia. III Reimportación por perfeccionamiento pasivo. IV Reimportación en el mismo estado. V Importación en cumplimiento de garantía. VI Importación temporal para reexportación en el mismo estado. VII Importación temporal para perfeccionamiento activo. VIII Importación temporal para perfeccionamiento activo de bienes de capital. IX Importación temporal en desarrollo de Sistemas Especiales de Importación-Exportación. X Importación temporal para procesamiento industrial. XI. Importación para transformación o ensamble. XII. Importación por tráfico postal y envíos urgentes. XIII. Entregas urgentes. XIV. Viajeros.

- Descripciones mínimas de las mercancías a importar. Se debe proporcionar los datos necesarios para identificar la mercancía, como el tipo de producto con sus características físicas, de uso y comerciales, para establecer el valor de aduana y clasificación arancelaria.

- El decreto 2685 de 1999 establece la presentación de la Declaración de Importación, éste trámite esencial, consiste en diligenciar e incorporar la declaración al sistema informático de la DIAN con el fin de determinar la aceptación del ingreso de mercancías al territorio nacional.

- Artículo 149. “Normas aplicables. La clasificación de una mercancía en una subpartida de la nomenclatura arancelaria” se regirá por lo establecido en:

1. El Sistema Armonizado de Designación y Codificación de Mercancías (SA) aprobado mediante Ley 646 de 2001.

2. La nomenclatura Nandina o norma que la incorpore a la legislación nacional.

- Artículo 151. “Resolución de Clasificación Arancelaria. Es el acto administrativo de carácter obligatorio, mediante el cual la Dirección de Impuestos y Aduanas Nacionales, de oficio o a solicitud de cualquier interesado, en aplicación de la nomenclatura arancelaria vigente, asigna a una mercancía un código numérico denominado subpartida arancelaria, atendiendo, entre otros aspectos, a sus características físicas, químicas y técnicas. La PRACTICA EMPRESARIAL ANDES GROUP S.A.S | **41** resolución de clasificación arancelaria se constituye en documento soporte de la declaración aduanera de importación”.

- “El Formulario No. 10 debe transmitirse al BR electrónicamente. Puede consultar las instrucciones para el diligenciamiento electrónico del formulario en la página” Web del BR: <http://www.banrep.gov.co/sec> - opción “Cuentas de compensación”. “Para efectos cambiarios y sin perjuicio de lo dispuesto en normas especiales, los residentes en el país que efectúen operaciones de cambio están obligados a conservar los documentos que acrediten el monto,

características y demás condiciones de la operación y el origen o destino de las divisas, según el caso, por un período igual al de caducidad o prescripción de la acción sancionatoria por infracciones al régimen cambiario.

9. Aportes

Andes Group S.A.S. es una empresa con amplia trayectoria en el sector peletero, con un gran volumen de manejo tanto de inventario como de documentación.

Para facilitar y agilizar un poco más el ingreso de mercancía a la bodega principal y al inventario, me brindaron la oportunidad de crear un formato donde plasme la información más relevante a la hora de la llegada e ingreso del contenedor.

Diseñé tres clases de ingresos:

1. Ingreso de contenedor de material sintético o textil, es decir, de rollos. Tomé en cuenta que cada referencia tiene su color, referencia y proveedor, por lo tanto, se ingresa la información que, a la hora de ingresar en el sistema, sea más rápida.

2. Ingreso de contenedor de láminas para suelas, en éste únicamente se especifica la referencia, descripción y cantidad, debido a que éste no tiene otra clase de presentación ni color.

3. Ingreso de contenedor para adhesivos. La presentación de los adhesivos cambia dependiendo de la referencia y, además, se identifican por lotes, lo cual hace un poco tedioso el descargue. Por lo tanto, se diseñó un formato que nos indica la referencia, el lote y la cantidad por lote lo que a la hora del descargue y recepción de la mercancía agilizará y facilitará de manera positiva.

Otro aporte significativo, fue la creación del formato de la ficha técnica para cada referencia que maneja Andes Group. Tiene como objetivo, dar a conocer al fabricante, distribuidor y, en general, al cliente, el manejo y uso adecuado de cada material, tomando en cuenta los cuidados y precauciones para evitar dañar, maltratar o perder el material.

<i>FICHA TÉCNICA MATERIALES</i>			
<i>TIPO DE MATERIAL</i>		<i>NOMBRE TÉCNICO</i>	
<i>PRESENTACIÓN</i>		<i>DIMENSIONES</i>	
<i>COMPOSICIÓN</i>			
<i>MODO DE USO</i>			
<i>CUIDADOS Y PRECAUSIONES</i>			
<i>OBSERVACIONES</i>			

Figura 19. Formato Ficha Técnica De Materiales

10. Conclusiones Y Recomendaciones

Además de enriquecedor y gratificante, Andes Group S.A.S. me brindó la oportunidad de hacer parte de su equipo de trabajo por seis meses y otorgó su confianza en mí, creyó en mis capacidades, habilidades y desempeño en el ámbito laboral y me abrió la posibilidad de crear mi futuro como profesional, personal y laboral.

Aprendí y afiancé mis conocimientos en el énfasis de distribución física internacional y logística, ya que me enfoqué en un tema netamente logístico y, aún más, porque la empresa brindó observar de cerca cada una de las operaciones internacionales.

Para concluir, Andes Group me enseñó que no solamente se puede crecer profesional y laboralmente, sino personalmente, pudiendo trabajar en equipo, bajo presión y con una habilidad que, en mi caso, es una de las más importantes en esta carrera, rápida gestión y solución de problemas.

Finalmente, tengo dos recomendaciones por realizar. La primera es adaptar un sistema operativo o un software que facilite y abarque de manera más completa cada una de las operaciones y trámites que se realizan internamente en la empresa y poder avanzar aún más en algunos procesos obsoletos que realizan. La segunda, es poder constituir un Usuario Aduanero Permanente (UAP) debido a que cumple con la mayoría de los requisitos para serlo. Adicionalmente, podría realizar una inversión mayor al tener bodegas en la zona franca donde pueda realizar todo el trámite internacional donde se ahorraría tiempo y dinero.

Referencias bibliográficas

Aduanet. Glosario de términos. Disponible en:

<http://www.aduanet.gob.pe/aduanas/glosario/glosarioA-Z.htm>

Andes Group. Importaciones industriales para calzado, marroquinería. Disponible en:

www.andesgroup.com.co

Banco Bilbao Vizcaya Argentaria Colombia. Glosario. Disponible en:

<https://www.bbva.com.co/meta/glosario>

Banco de la república. Operaciones cambiarias. Disponible en:

<http://www.banrep.gov.co/es/operaciones-cambiarias>

Daater. Datos de importaciones y exportaciones, informes en línea, con todos los detalles de cada

importación. Disponible en: <https://daater.com/>

Dirección de impuestos y aduanas nacionales - DIAN. Consultas Arancel. Disponible en:

<https://muisca.dian.gov.co/WebArancel/DefMenuConsultas.faces;jsessionid=FCBC7CE663A95EC81CE0C987623D059E#>

Grupo Bancolombia. Indicadores. Disponible en:

<https://www.grupobancolombia.com/wps/portal/empresas/capital-inteligente/investigaciones-economicas/indicadores>

Ministerio de transporte. Servicios. Disponible en: <https://www.mintransporte.gov.co/>

Universidad ICESI. Indicadores 2019. Disponible en: <http://www.icesi.edu.co/centros-academicos/icecomex/>

Apéndices

Apéndice A. Factura comercial

JINJIANG CITY ZHONGQIN IMPORT AND EXPORT TRADING CO.,LTD ADD: NO 48-51 HALF FLOOR, H BUILDING CHINA SHOES CAPITAL, CHENDAI TOWN, DAXIANG VILLAGE, JINJIANG CITY, QUANZHOU CITY, FUJIAN PROVINCE				
COMMERCIAL INVOICE				
Buyer	ANDES GROUP S.A.S.			
ADDRESS:	CARRERA 13 NO. 31-24, BUCARAMANGA- COLOMBIA			
Contact:	JORGE O. MIRANDA S.	DATE:	03.OCT.2018	
Tel:	57 7 6700111	contract no:	ZQ20181003	
Seller:	JINJIANG CITY ZHONGQIN IMPORT AND EXPORT TRADING CO.,LTD			
This contract is made by and between the buyer and the seller whereby the buyer agrees to buy and the seller agrees to sell the goods according to the under-mentioned and conditions				
1*40HQ		INCOTERM: FOB XIAMEN		
Name Specifications	Quantity	Unit Price	Amount	
		USD	USD	
1. 5MM GREEN NON WOVEN +2. 0MM EVA WHITE 50° DEGREE	10724	SHT 1,46	15.657,04	
1. 5MM GREEN NON WOVEN +3. 0MM EVA WHITE RB 30° -33°	580	SHT 2,3	1.334,00	
GREY COLOR STRIPE INSOLE BOARD 1. 5MM*1M*1. 5M	2092	SHT 0,93	1.945,56	
TOTAL			18.936,60	
shipping mark:				
Date of shipment:			Port of destination: BUENAVENTURA	
Port of shipment: XIAMEN PORT				
Transshipment is allowed				
Mode of shipment: BY SEA				
Insurance: to be covered by buyer.				
Terms of payments: BY CASH, THROUGH BANK TRANSFER				
BENEFICIARY NAME: JINJIANG CITY ZHONGQIN IMPORT AND EXPORT TRADING CO LTD				
ADD: NO 48-51 HALF FLOOR, H BUILDING CHINA SHOES CAPITAL, CHENDAI TOWN, DAXIANG VILLAGE, JINJIANG CITY, QUANZHOU CITY, FUJIAN PROVINCE				
A/C: 35050165620709142136				
BENEFICIARY'S BANK: CHINA CONSTRUCTION BANK, FUJIAN BRANCH SWIFT: PCBCCNBJFX				
BENEFICIARY'S BANK ADD: ZENGIING AREA JINJIANG CITY FUJIAN PROVINCE				
CORRESPONDENT OF BENEFICIARY'S BANK: CHINA CONSTRUCTION BANK NEW YORK BRANCH (中国建设银行纽约分行) 晋江市中泰进出口贸易有限公司				
THE SELLER:				
Signature:	 Authorized Signature (盖有晋江市中泰进出口贸易有限公司红色印章)			
print name & stamp				

Apéndice B. Lista de empaque

JINJIANG CITY ZHONGQIN IMPORT AND EXPORT TRADING CO.,LTD							
ADD: NO 48-51 HALF FLOOR , H BUILDING CHINA SHOES CAPITAL , CHENDAI TOWN, DAXIANG VILLAGE , JINJIANG CITY , QUANZHOU CITY ,FUJIAN PROVINCE							
PACKING LIST							
Buyer:	ANDES GROUP S.A.S.						
Address:	CARRERA 13 NO. 31-24 , BUCARAMANGA- COLOMBIA						
Contact:	JORGE O. MIRANDA S.			DATE:	03.OCT.2018		
Tel:	57 7 6700111			contract no:	ZQ20181003		
Seller:	JINJIANG CITY ZHONGQIN IMPORT AND EXPORT TRADING CO.,LTD						
This contract is made by and between the buyer and the seller whereby the buyer agrees to buy and the seller agrees to sell the goods according to the under-mentioned and conditions							
1*40HQ			INCOTERM: FOB XIAMEN				
Name Specifications		QUANTITY			N.W (KG)	G.W (KG)	
		SHEETS	PACKAGES				
1. 5MM GREEN NON WOVEN +2.0MM EVA WHITE 50° DEGREE (ONE OF THE BAG HAVE 27 SHEETS , ONE OF THE BAG HAVE 22 SHEETS)		10724	SHT	429	BAGS	13350	13560
1. 5MM GREEN NON WOVEN +3.0MM EVA WHITE RB 30° -33°		580	SHT	29	BAGS	735	750
GREY COLOR STRIPE INSOLE BOARD 1.5MM*1M*1.5M (ONE OF THE BAG HAVE 17 SHEETS)		2092	SHT	84	BAGS	2150	2200
TOTAL		68CBM		542	BAGS	16235,00	16.510,00
shipping mark :							
Date of shipment:		Port of destination: BUENAVENTURA					
Port of shipment: XIAMEN PORT		Transshipment is allowed					
THE SELLER:							
Signature:	 For and on behalf of 晋江市中秦进出口贸易有限公司 JINJIANG CITY ZHONGQIN IMPORT AND EXPORT TRADING CO.,LTD						
print name & stamp	吴泉建 Authorized Signature(a)						

Apéndice C. Formulario 10



Registro, Informe de Movimientos y/o Cancelación Cuenta de Compensación
Formulario No. 10
Circular Reglamentaria Externa DCIN-83 de 25 de mayo de 2018

Formulario No. 10
USO EXCLUSIVO DEL BANCO DE LA REPÚBLICA

I. OPERACIÓN

1. Tipo de operación:

2. Registro: Fecha (AAAA-MM-DD)
 Informe de movimientos: 2019-01 Período reportado (AAAA-MM)
 Cancelación del registro: Fecha (AAAA-MM-DD)

3. Código asignado por el Banco de la República: 2197802.001

II. IDENTIFICACIÓN DEL TITULAR DE LA CUENTA

4. Tipo	5. Número de identificación	DV	6. Nombre o razón social
NI	804002008	4	ANDES GROUP S.A.S.
7. Código ciudad	8. Dirección		
68001-BUCARAMANGA	CARRERA 13 NO. 31 - 24 CENTRO		
9. Teléfono	10. Código CIUJ		
670 01 11	4643-COMERCIO AL POR MAYOR DE CALZADO		

CONSORCIO, UNIÓN TEMPORAL, SOCIEDAD DE HECHO O CONSTITUYENTES FIDUCIARIOS

11. Tipo	12. Número de identificación	DV	13. Nombre

III. IDENTIFICACIÓN DE LA CUENTA EN EL EXTERIOR

14. Nombre del banco	15. Código país	16. Código ciudad
OCCIDENTAL BANK BARBADOS LTD	BARBADOS	BRIDGETOWN
17. Número de la cuenta	18. Código moneda	
502413	USD-DOLAR ESTADOUNIDENSE	

IV. INFORME DE MOVIMIENTOS CUENTA DE COMPENSACIÓN

19. Sin movimiento:

A. NUMERALES CAMBIARIOS

20. Numeral ingreso	21. Valor ingreso	22. Numeral egreso	23. Valor egreso
5908-VENTA DIV PARA CONSIGNAR CTAS	510,000.00	2017-PAGO ANTICIPADO FUTUR	67,802.50
1595-REND O DIVID INV FINAN TÍTULOS	13.65	2022-GIRO IMP PLA SUP UN M	318,940.87
		2270-SERVICIOS FINANCIEROS	60.00
		2015-GIRO IMP BIE EMBA IGU	169,785.70

B. NUMERALES CAMBIARIOS POR DEVOLUCIONES

24. Numeral egreso	25. Valor ingreso	26. Numeral ingreso	27. Valor egreso
2017-PAGO ANTICIPADO FUTURAS IMP BS	5,000.00		

28. Saldo Anterior	29. Ingresos del periodo (21+25)	30. Egresos del periodo (23+27)	31. Nuevo saldo
50,492.42	515,013.65	556,588.87	8,917.20

C. INVERSIONES FINANCIERAS

32. Nuevo saldo inversiones financieras	33. Overnight pendientes de redención a fin de mes

D. IDENTIFICACIÓN DEL TITULAR (CONTRAPARTE) VENDEDOR O COMPRADOR O IMC - IDENTIFICACIÓN DEL TITULAR CONTRAPARTE DE UNA OPERACIÓN INTERNA

34. Tipo	35. Número de identificación	DV	36. Código asignado en el BR	37. Numeral	38. Valor
NI	890300279	4		5908-VENTA DIV PARA CONSIG	510,000.00

Para los fines previstos en el artículo 83 de la Constitución Política de Colombia, declaro bajo la gravedad de juramento que los conceptos, cantidades y demás datos consignados en el presente formulario son correctos y la fiel expresión de la verdad.

V. IDENTIFICACIÓN DEL REPRESENTANTE LEGAL, APODERADO O TITULAR DE LA CUENTA

39. Tipo	40. Número de identificación	41. Nombre		42. Firma
CC	5750943	JORGE ORLANDO MIRANDA SIERRA		
43. Dirección para notificación	44. Código ciudad	45. Teléfono	46. Correo electrónico	
CR 13 NO. 31 24	68001-BUCAPAMANGA	57 7 67001	IMPORTACIONES@ANDESGROUP.COM.CO	

Para uso exclusivo del Banco de la República:
El número de radicación de la operación es: 1019021304004 17:16:25

Página 1 de 1



Apéndice E. Formulario solicitud venta de divisas del Banco de Occidente

		SOLICITUD VENTA DE DIVISAS																					
					Fecha de Diligenciamiento 2019 2 27																		
CLIENTE	Nombre / Razón Social ANDES GROUP SAS		Tipo de Identificación NIT <input checked="" type="checkbox"/> CC <input type="checkbox"/> Otro <input type="checkbox"/> Cuál? _____		Número de identificación 8040020084																		
	Nombres y Apellidos XIMENA MARCELA PEDRAZA BUITRAGO		Tipo de Documento OTRO <input type="checkbox"/> Cual? _____		Número de identificación 1098684393																		
DATOS DE CONTACTO EN LA EMPRESA	Dirección Empresa CRA 13 NO. 31-24		Teléfono Fijo 67000111	Teléfono Celular 3187496302																			
	Autorizo al Banco de Occidente enviar información al correo electrónico: importaciones@andesgroup.com.co																						
DETALLE TRANSACCION	Monto solicitado: Moneda <u>usd</u> Monto <u>50.000</u>																						
	Transferencia para: <input checked="" type="checkbox"/> Pago de Importación <input type="checkbox"/> Pago de Servicio <input type="checkbox"/> Inversión <input type="checkbox"/> Deuda Externa <input type="checkbox"/> Otro																						
	Forma de Pago: <input checked="" type="checkbox"/> Débito a cuenta <input type="checkbox"/> Ahorros <input checked="" type="checkbox"/> Corriente No. <u>65006335-7</u> Valor: _____																						
	<input type="checkbox"/> Cheque No. _____ <input type="checkbox"/> ACH <input type="checkbox"/> Pago SEBRA <input type="checkbox"/> Efectivo Valor: _____ <input type="checkbox"/> Desembolsos de Crédito <input type="checkbox"/> Unidirecto Valor: _____ <input type="checkbox"/> Otro Cuál? _____ Valor: _____																						
FORMA DE PAGO AL BENEFICIARIO	INSTRUCCIONES PARA TRANSFERENCIA																						
	Beneficiario: <u>ANDES GROUP SAS</u>																						
	Dirección: <u>CRA 13 NO. 31-24</u>																						
	Teléfono: <u>6700111</u> Ciudad / País: <u>BUCARAMANGA, COLOMBIA</u>																						
	Banco del Beneficiario: <u>OCCIDENTAL BANK (BARBADOS)</u>																						
	Número cuenta del Beneficiario: <u>502413</u> Ciudad / País: <u>BARBADOS</u> Código Swift: <u>OCCIBBBB</u> A B A / IBAN / Transit / CLABE																						
En caso de que se requiera un Banco INTERMEDIARIO diligencie: Banco Intermediario: <u>CITIBANK N.A</u> Cuenta del Banco: _____ Ciudad / País: <u>NEW YOR, USA</u> Código Swift: <u>CITIUS33</u> A B A / IBAN / Transit / CLABE <u>21000089</u> Gastos bancarios por cuenta de: Ordenante OUR <input checked="" type="checkbox"/> Compartidos SHA <input type="checkbox"/> Beneficiario BEN <input type="checkbox"/> Our Garantizado <input type="checkbox"/>																							
OTROS																							
<input type="checkbox"/> Cheque A favor de: _____ Plaza: _____ <input type="checkbox"/> Entrega de efectivo Para el retiro del cheque o efectivo, en la oficina del banco ubicada en _____ se autoriza a _____ Identificado(a) con cédula de Ciudadanía No. _____																							
AUTORIZACION	Autorizamos al Banco de Occidente S.A. para cargar de mi (nuestra) cuenta corriente y/o cuenta de ahorros, el valor correspondiente a los gastos por concepto de comisiones, portes, cables, impuestos, además de los generados por el Banco corresponsal en el exterior. Si el campo "Gastos por cuenta de" no es marcado, el Banco emitirá la transferencia con la opción Sha Compartidos.																						
	INFORMACIÓN REQUERIDA POR LA DIAN:																						
DOCUMENTOS IMPORTACION	<table border="1"> <thead> <tr> <th>Número</th> <th>Valor USD</th> <th>Año</th> <th>Número</th> <th>Valor USD</th> <th>Año</th> </tr> </thead> <tbody> <tr> <td> </td> <td> </td> <td> </td> <td> </td> <td> </td> <td> </td> </tr> <tr> <td> </td> <td> </td> <td> </td> <td> </td> <td> </td> <td> </td> </tr> </tbody> </table>					Número	Valor USD	Año	Número	Valor USD	Año												
	Número	Valor USD	Año	Número	Valor USD	Año																	
INFORMACION ANEXOS																							
Para los fines previstos en el artículo 83 de la Constitución Política de Colombia, declaramos bajo la gravedad de juramento que el concepto y demás datos consignados en la presente solicitud son correctos y fiel expresión de la verdad.																							
Firma del Cliente Nombre Persona natural o Jurídica: C.C. / Nit:		Firma del Cliente Nombre Persona natural o Jurídica: C.C. / Nit:																					

Apéndice F. Formato liquidación Seguros BBVA

D.O	Origen	Shipper	Puerto Origen	Puerto Destino	BL#	Mercancia	Valor declarado	Moneda	Valor Liquidado Cop
19-06	ITALIA	FORESTALI	GENOVA	CARTAGENA	SUDU786Z1A6U9012	MATERIAS PRIMAS PARA LA INDUSTRIA DEL CALZADO	\$ 58.464,00	EUR	\$ 216.627.244
18-105	CHINA	SHAOXING DONGTAI	NINGBO	BUENAVENTURA	SZXS18373	MATERIAS PRIMAS PARA LA INDUSTRIA DEL CALZADO	\$ 37.123,65	USD	\$ 115.768.618
19-02	CHINA	STARCITY	NINGBO	BUENAVENTURA	SZXS18373	MATERIAS PRIMAS PARA LA INDUSTRIA DEL CALZADO	\$ 10.964,90	USD	\$ 34.193.602
19-11	CHINA	TOPPER	NINGBO	BUENAVENTURA	SZXS18373	MATERIAS PRIMAS PARA LA INDUSTRIA DEL CALZADO	\$ 9.805,48	USD	\$ 30.577.997
19-09	CHINA	JIECHENG	NINGBO	BUENAVENTURA	SZXS190001	MATERIAS PRIMAS PARA LA INDUSTRIA DEL CALZADO	\$ 68.925,14	USD	\$ 214.940.292
19-03	CHINA	SING RUI	NINGBO	BUENAVENTURA	SZXS190003	MATERIAS PRIMAS PARA LA INDUSTRIA DEL CALZADO	\$ 5.663,24	USD	\$ 17.660.587
19-05	CHINA	GERUN	NINGBO	BUENAVENTURA	SZXS190003	MATERIAS PRIMAS PARA LA INDUSTRIA DEL CALZADO	\$ 75.033,10	USD	\$ 233.987.721
19-01	CHINA	TESI	XIAMEN	BUENAVENTURA	WXMN9010561	MATERIAS PRIMAS PARA LA INDUSTRIA DEL CALZADO	\$ 19.850,41	USD	\$ 61.902.710
19-08	CHINA	JINJIANG CITY	XIAMEN	BUENAVENTURA	WXMN9010320	MATERIAS PRIMAS PARA LA INDUSTRIA DEL CALZADO	\$ 54.030,31	USD	\$ 168.491.361
TOTAL									\$ 1.094.150.131,25

Apéndice G. Declaración de importación

 Declaración de Importación		Privada	500
2018 Espacio reservado para la DIAN (Antes de diligenciar este formulario los establecimientos las inscripciones)		4 Número de Formulario 352018000586295-1	
1. Número de Identificación Tributaria (NIT) 804002008		6. DV 4	
3. Dirección CR 13 31 26 BRR GARCIA ROVIRA		11. Apellidos y nombres o Razón Social ANDES GROUP S.A.S.	
24. Número de Identificación Tributaria (NIT) 890317082		25. DV 5	
29. Número de contrato de aduana 30326400		26. Razón social del declarante autorizado AGENCIA DE ADUANAS SERVADI S.A.S NIVEL 1	
31. Clase Importación 02		32. Tipo declaración Anticipada	
33. Cod. de destino 3		34. No. Formulario anterior XXXXXXXXXXXXXX	
35. Año - Mes - Día XXXX - XX - XX		36. Cod. Admón. XX	
37. Documento de Exportación No. XXXXXXXXXXXXXXXX		38. Año - Mes - Día XXXX - XX - XX	
39. Cod. Ingresos BUN		40. Cod. Depósito 25578	
41. Manifesto de carga No. 116575009602434		42. Año - Mes - Día 2018 - 12 - 25	
43. Documento de transporte No. SZXS180343		44. Año - Mes - Día 2018 - 11 - 29	
45. Nombre exportador o proveedor en el exterior WENZHOU BUENO IMPORT & EXPORT CO., LTD		46. Ciudad WENZHOU	
47. Dirección exportador o proveedor en el exterior ROOM 1110,NO.555 YONGNINGWEST ROAD, YONGZHONG		48. Cod. País Exportador 215	
49. No. de factura BH18519		50. Año - Mes - Día 2018 - 11 - 24	
51. Cod. país proveedor 215		52. Cod. Modo transporte 1	
53. Cod. de destino 467		54. Cod. Depósito 68	
55. Empresa transportadora MARITRANS S A		56. Tipo de cambio 3,178.40	
57. Subpartida mercancía S 3921130900		58. Cod. Complementario XX	
59. Cod. Modalidad C100		60. No. estados XX	
61. Valor cuota USD XXXX		62. Periodicidad del pago de la cuota XX	
63. Cod. país de origen 215		64. Cod. Acuerdo XXX	
65. Fecha de pago de la importación 10		66. Tipo de importación 01	
67. Cod. país compra 215		68. Peso bruto kgs. 7,773.76	
69. Peso neto kgs. 7,624.26		70. Código aduana RO	
71. No. Ingreso 1553		72. Subpartida 6	
73. Cod. unidad comercial kg		74. Cantidad de mercancía 7,624.26	
75. Valor FOB USD 32,330.97		76. Valor flete USD 574.98	
77. Valor Seguro USD 19.40		78. Valor Otros Gastos USD 10.78	
79. Retención de fletes, seguros otros gastos USD 605.16		80. Valor aduana USD 32,936.13	
81. Cod. oficina 99		82. Año XXXX	
83. Programa No. XXXXXXXXXX		84. Cod. Interno del Producto 0	
85. Concepto Material		86. % 0.00	
87. Base 104,684,194		88. Total Liquidado (\$)	
89. Total a pagar con esta declaración (\$)		90. Total Liquidado (USD)	
91. Concepto V.A.		92. % 19.00	
93. Base 104,684,194		94. Total Liquidado (\$)	
95. Total a pagar con esta declaración (\$)		96. Total Liquidado (USD)	
97. Concepto Subpartida		98. % 0.00	
99. Base 0		100. Total Liquidado (\$)	
101. Total a pagar con esta declaración (\$)		102. Total Liquidado (USD)	
103. Concepto Aduanas		104. % 0.00	
105. Base 0		106. Total Liquidado (\$)	
107. Total a pagar con esta declaración (\$)		108. Total Liquidado (USD)	
109. Concepto Compuinformatica		110. % 0.00	
111. Base 0		112. Total Liquidado (\$)	
113. Total a pagar con esta declaración (\$)		114. Total Liquidado (USD)	
115. Concepto Aduanas		116. % 0.00	
117. Base 0		118. Total Liquidado (\$)	
119. Total a pagar con esta declaración (\$)		120. Total Liquidado (USD)	
121. Concepto Aduanas		122. % 0.00	
123. Base 0		124. Total Liquidado (\$)	
125. Total a pagar con esta declaración (\$)		126. Total Liquidado (USD)	
127. Concepto Rescate		128. % 0.00	
129. Base 0		130. Total Liquidado (\$)	
131. Total a pagar con esta declaración (\$)		132. Total Liquidado (USD)	
133. Concepto Total		134. % 19.890.000	
135. Base 19,890,000		136. Total Liquidado (\$)	
137. Total a pagar con esta declaración (\$)		138. Total Liquidado (USD)	
1. Descripción de las mercancías de acuerdo a la descripción de las mercancías a exportar con la referencia al manual de aduanas en la referida mercancía: Incluye a mercadería, artículos y otros de la categoría de mercancías, contenidas al anexo de este formulario.			
D. O. 4760/2018 [1/9]. BUENO 18-102. NO REQUIERE REGISTRO DE IMPORTACION DECRETO 925/13. NOS ACOGEMOS AL DECRETO 272 DE 2018 GRAVA MEN DEL 0%. ESTA DECLARACION AMPARA LA IMPORTACION DE MATERIAS PRIMAS PARA LA INDUSTRIA DEL CALZADO. PARA TODOS LOS ITEMS= PRODUCT D= LAMINA, MATERIAL SINTETICO, TEJIDO ACTUA COMO SOPORTE, REVESTIDO POR UNA CARA CON LAMINADO PLASTICO CELULAR DE POLIURETANO. PR BIENTACION= ROLLOS. CARACTERISTICAS= CELULAR COMBINADA CON TEXTIL Y FIBRAS DE CUERO. USO= PARA LA INDUSTRIA DEL CALZADO. MARCA= S /M. ANCHO TOTAL= 1.37MTS. // 2722.50MTS (59ROLLS). ITEM/REP= ATENAS. COMPOSICION= LAMINA 35% POLIURETANO, TEJIDODE REFUERZO 52% POLIESTER, SOPORTE 13% POLIURETANO Y FIBRAS DE CUERO). ESPESOR= 1.80MM. COLOR= MIEL. 601MTS (22 ROLLS). DIMEN(contiña al respaldo)			
139. Valor pago anterior: 0		140. Razón oficial de pago anterior No. XXXXXXXXXXXXXXXX	
141. Fecha: XXXX XX XX		142. Espacio reservado para el Ministerio de Relaciones Exteriores	
143. Espacio reservado DIAN - Atención aduanas Estado de Levante Levante attention		144. No. Aceptación declaración 352018000586295	
145. No hay declaración posterior		146. Fecha: 2018 12 21	
147. Leyenda No. 352018000448532		148. Fecha 2018 - 12 - 27	
149. Firma declarante 		150. Firma funcionario responsable	
151. No. Documento 2018 - 12 - 27		152. No. C.C. No.	
153. Firma declarante Servadi S.A.S NIT: 30317082-5 Cod: 9640		154. 997. Espacio exclusivo para el sello de la entidad recaudadora (Fecha efectiva de la transacción) Coloque el timbre de la máquina registradora al dorso de este formulario	
155. 998. Pago Total \$ 19,890,000		156. 999. Espacio para autoadhesivo de la entidad recaudadora (Número del adhesivo) BANCOLOMBIA S.A. Autoadhesivo 07843260214856 Fecha presentación 2018-12-24 12:18:00 Valor pagado \$19,890,000	