

Florida
Parque
Tunja

SOCIEDAD PROPIETARIA:
PROMOTORA DE EDIFICACIONES
Y CONSTRUCCIONES LIMITADA

Proedificar Ltda.

Calle 20 No. 13-10, Of. 203
Tel. (098) 7439537-7441672
"Centro Comercial Plaza Real"
Tunja (Boyaca)

Carrera 15 No. 12-40, Of. 505
Tel. (099) 7603178 - 7620178
"Edificio Centro Profesional"
Duitama (Boyaca)
(FONSECAS LTDA)

DISEÑO ESTRUCTURAL:
INGENIERO CIVIL
S.C.I.

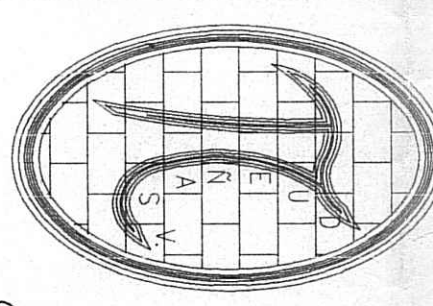

LUIS ERNESTO DURÁN VALDERRAMA
Nata 25/02-22/01 de Guand
Tel. 01-5960 DUITAMA-BOYACA

VO. BO. GERENTE SOCIEDAD:

MR. *Immo Ennesa Silva*
APROBACION PLANOS:

CURADURIA URBANISMO No 1
EUDORF SANCHEZ HUERTAS
CALLE 15 No. 3-56 OCT 19 1998
RES. No. 3-5-007 19 1998

DIGITACION Y PLOTEO:
PLOTERCAD
LUIS E. ZABALA

Carrera 15 No. 16-12, Edificio Centro Profesional
Tel. 7603890, Of. 703, Duitama (Boy.)

FECHA:
JULIO DE 1998

PLANO:
1ES
DE: 7

DETALLE DEL REFUERZO HORIZONTAL
DENTRO DEL MURO
Esc. 1 : 20

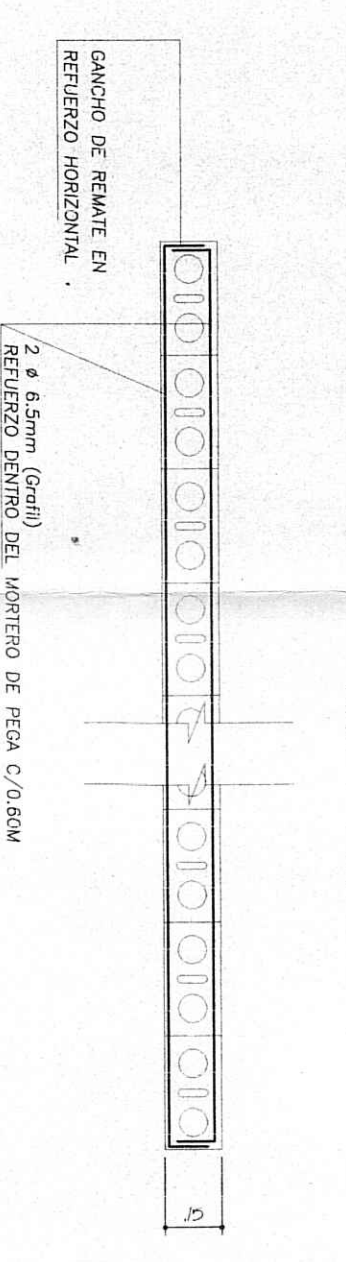

SECCION VIGA DE AMARRE
0,25 x 0,30
Esc. 1 : 20

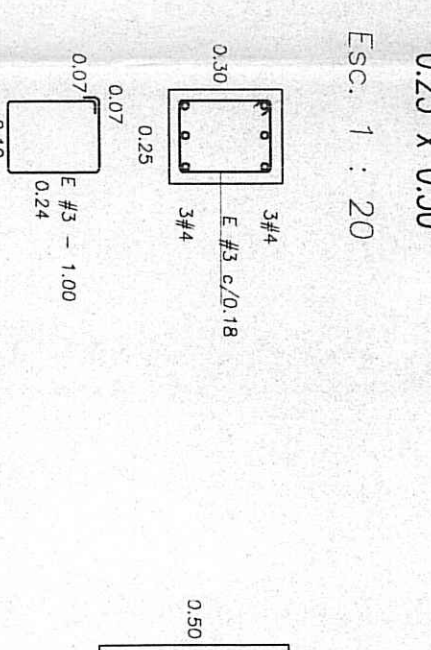

SECCION VIGA DE AMARRE
0,25 x 0,30
Esc. 1 : 20

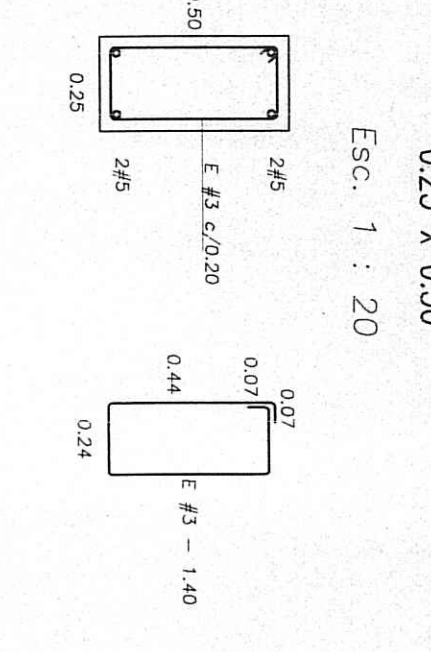

SECCION C1-C1
Esc. 1 : 20

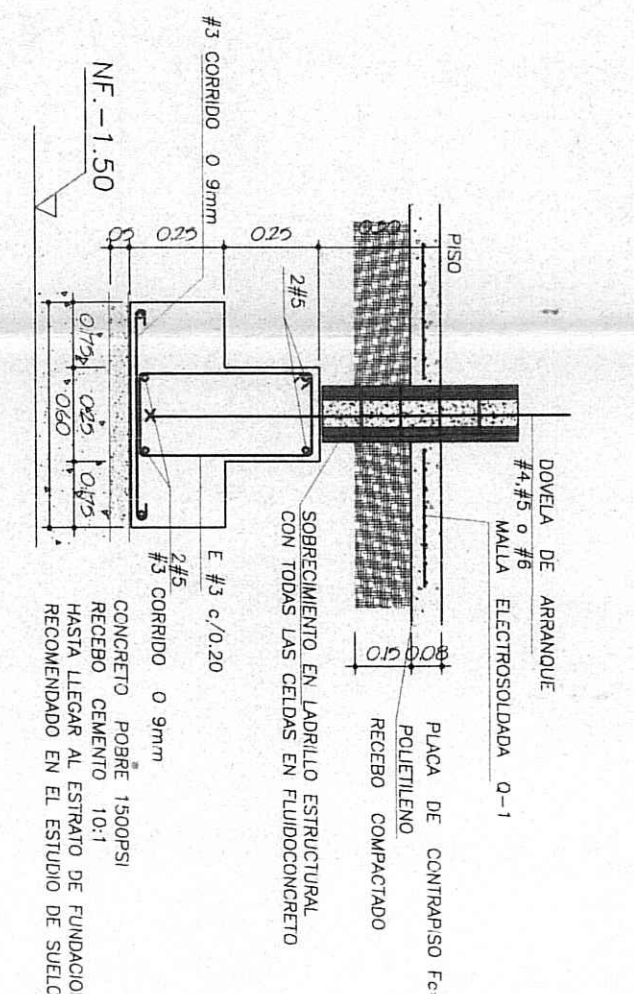

SECCION C2-C2
Esc. 1 : 20

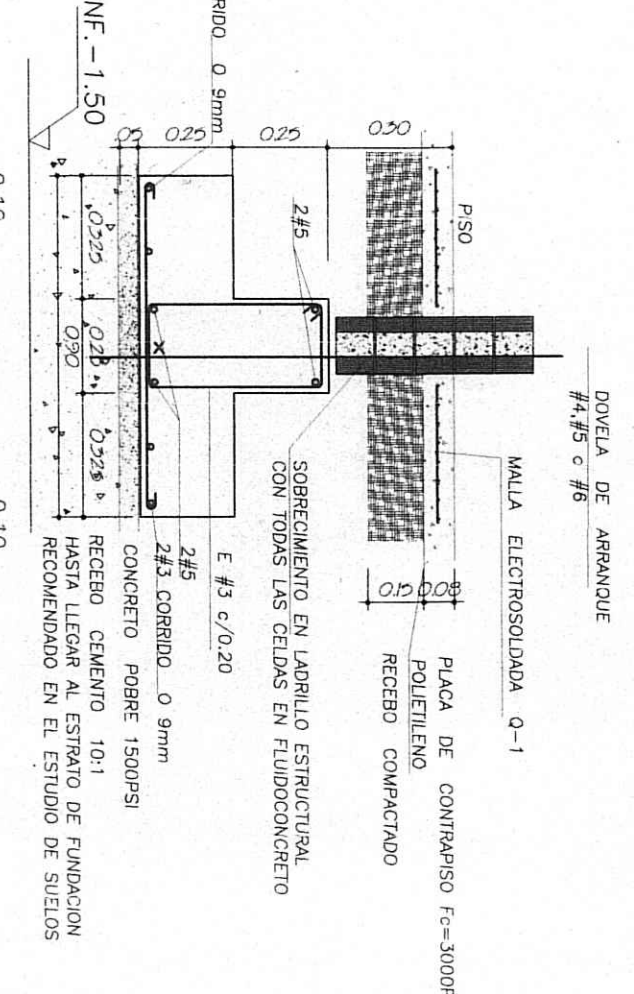

SECCION C3-C3
Esc. 1 : 20

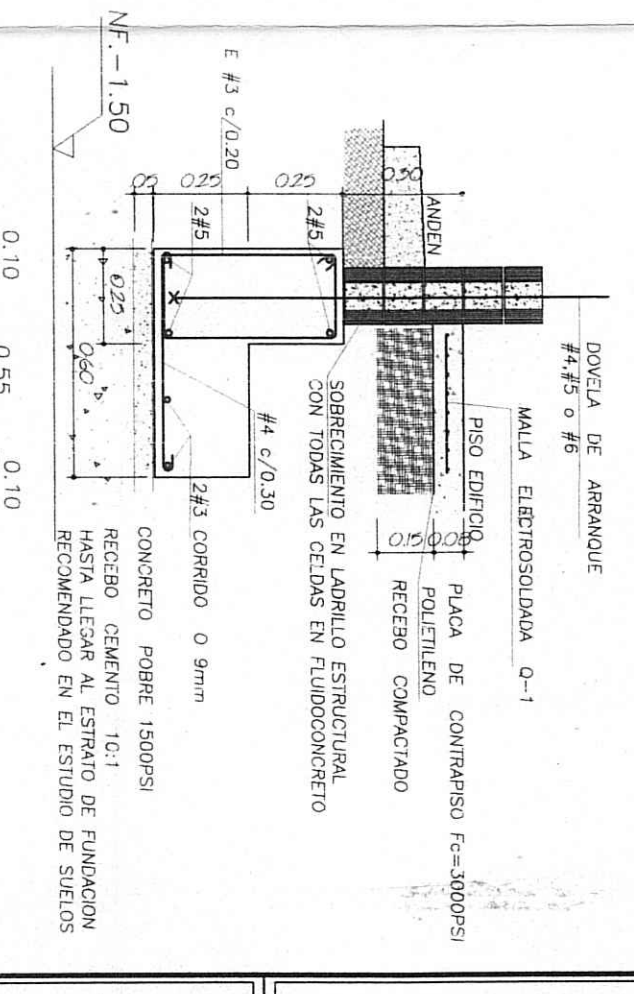

FUNDACIONES NF. -1,50M
ARQUILLA LIMO ARENOSA, AMARILLA Y BLANCA
DE BOLA PULCRONADA, SECA Y DE BUENA CALIDAD

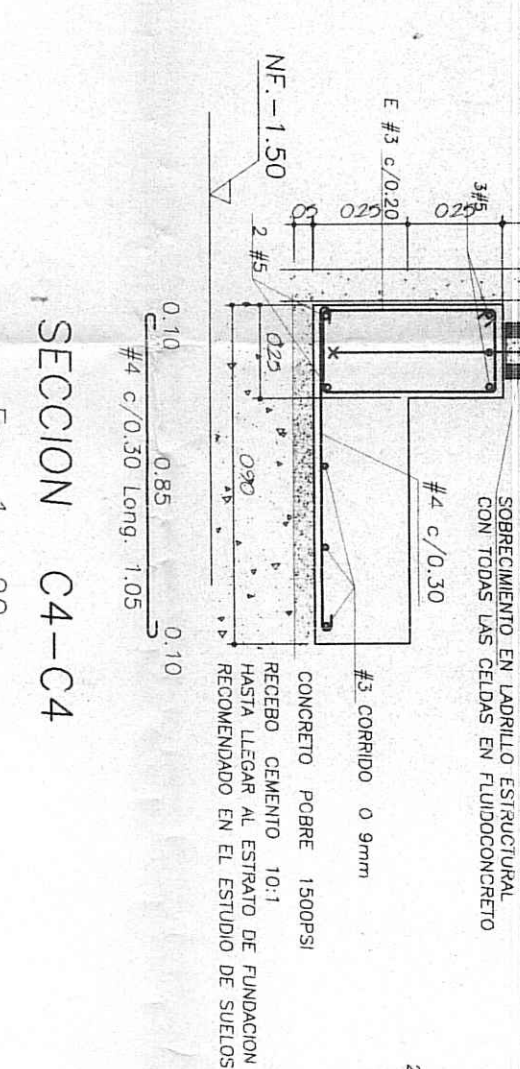

SECCION C4-C4
Esc. 1 : 20

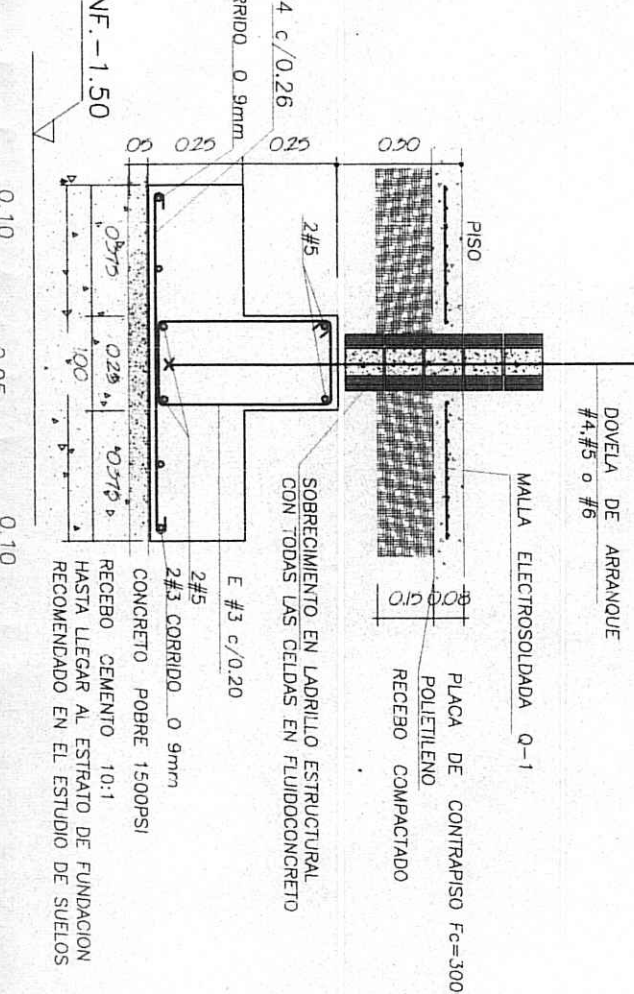

SECCION C5-C5
Esc. 1 : 20

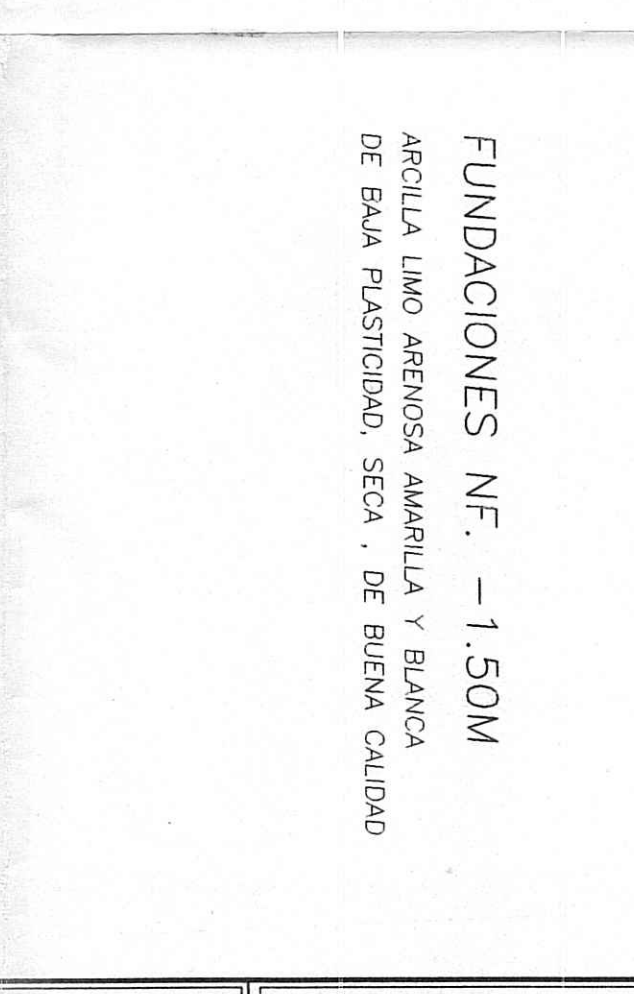

NF. -1,00M

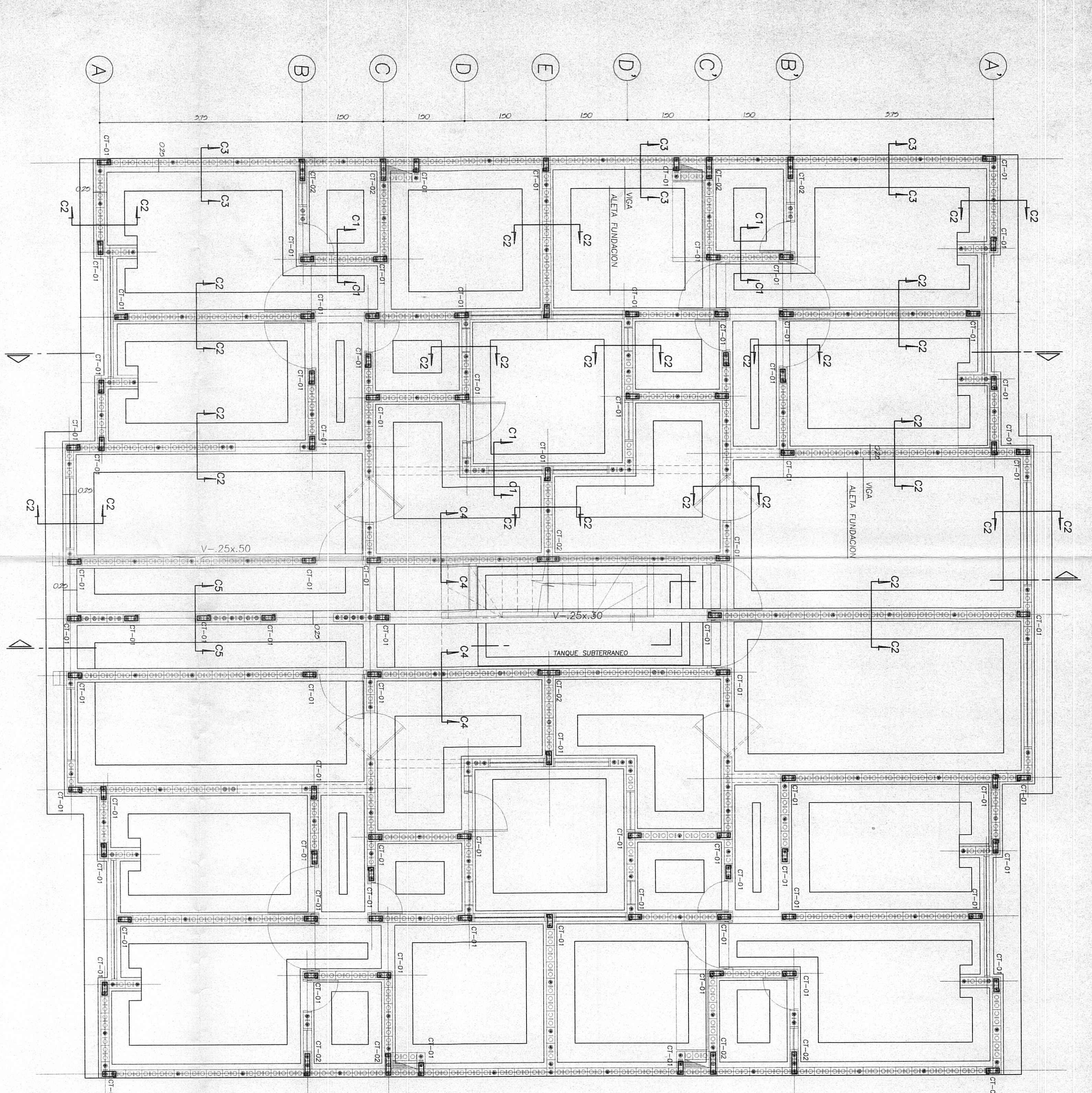
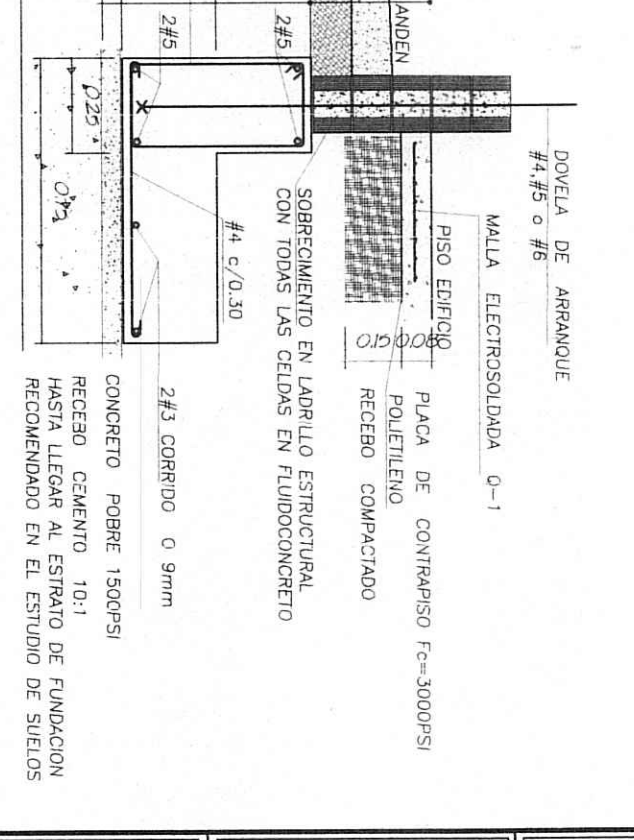
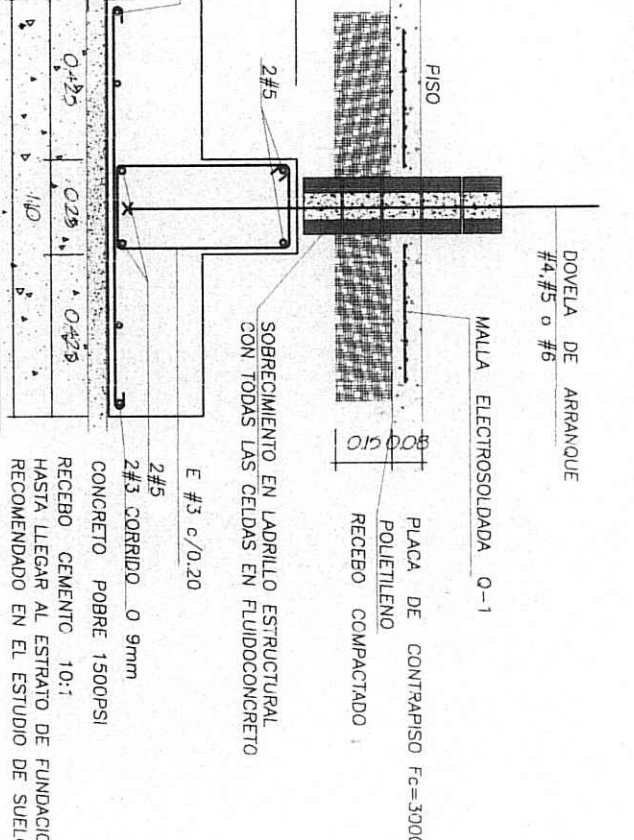
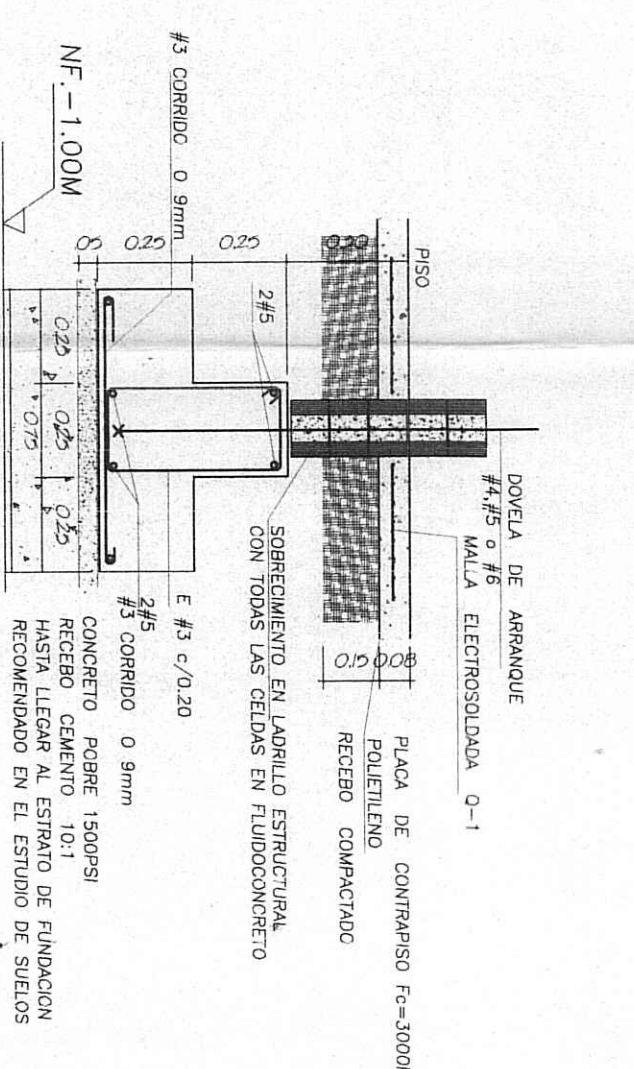

PLANTA GENERAL CIMENTACION
DOVELAS DE ARRANQUE

Esc. 1 : 50

BASE CEMENTO (Mts.)	ALETA (Mts.)	GANCHO #4	AMARRE #3
0,60	0,17	L-0,70	L-1,40
0,90	0,62	L-0,80	L-1,40
0,60	0,25		

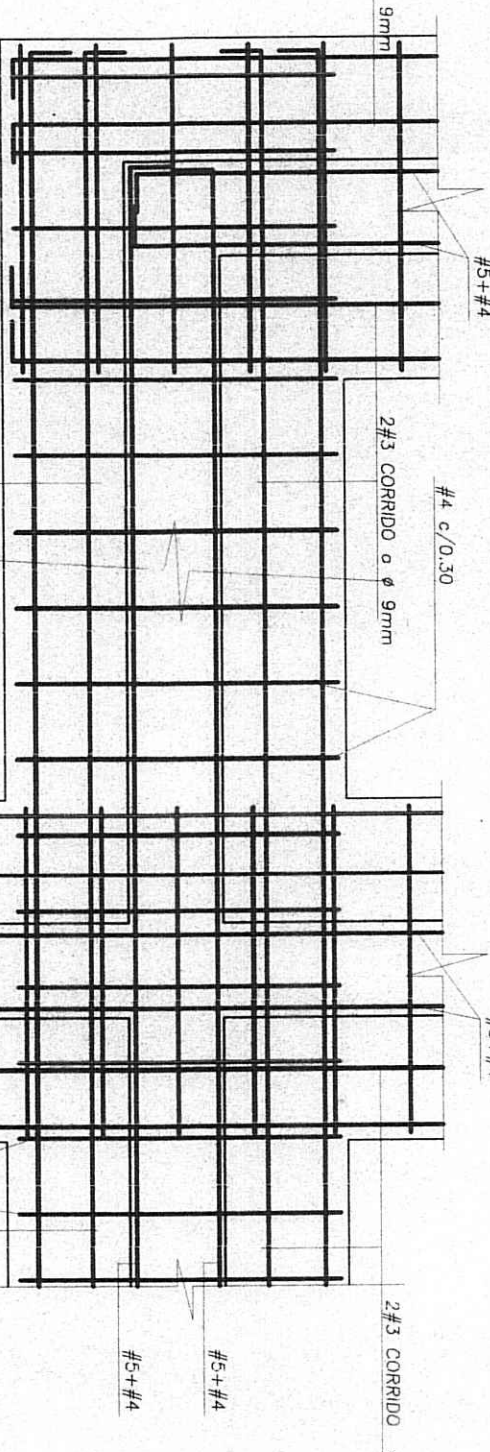

DOVELAS DE ARRANQUE DE CIMENTACION

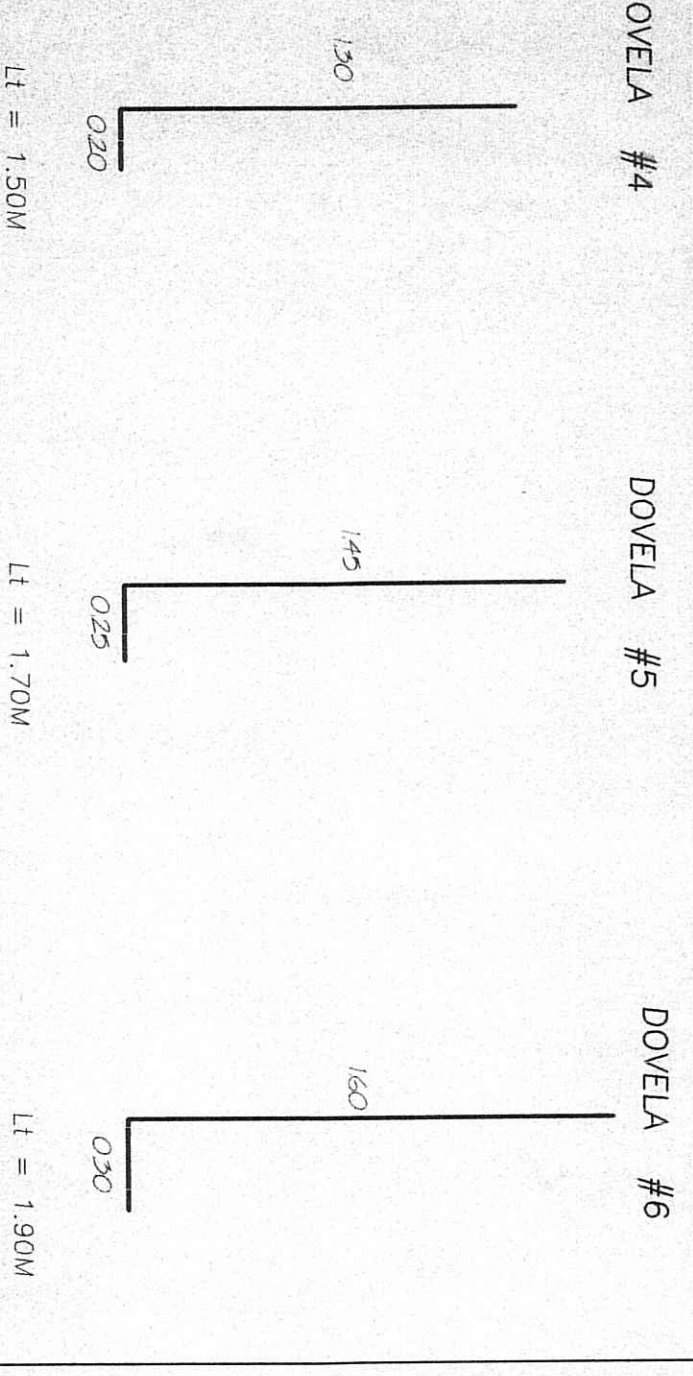

NOTAS:

SOBRECIMIENTO 30 CM. PROMEDIO
TODAS LAS CELDAS RELENAS DE FLUIDOCONCRETO EN SOBRECIMIENTO
TRASLADO REFUERZO PRINCIPAL DE 0,50M, ALTERNADO.
CONCRETO CEMENTOS 3000 PSI
TODOS LOS ANTEPECHOS SE DEBEN DILATAR TOTALMENTE