

### SECCION A A

ESCALA 1:75

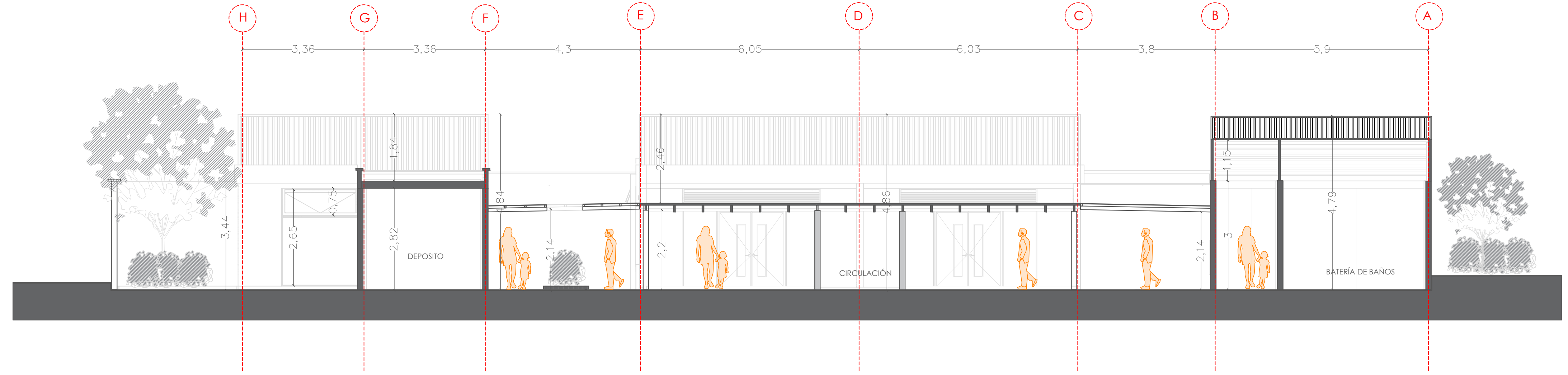

### SECCION B B

ESCALA 1:75

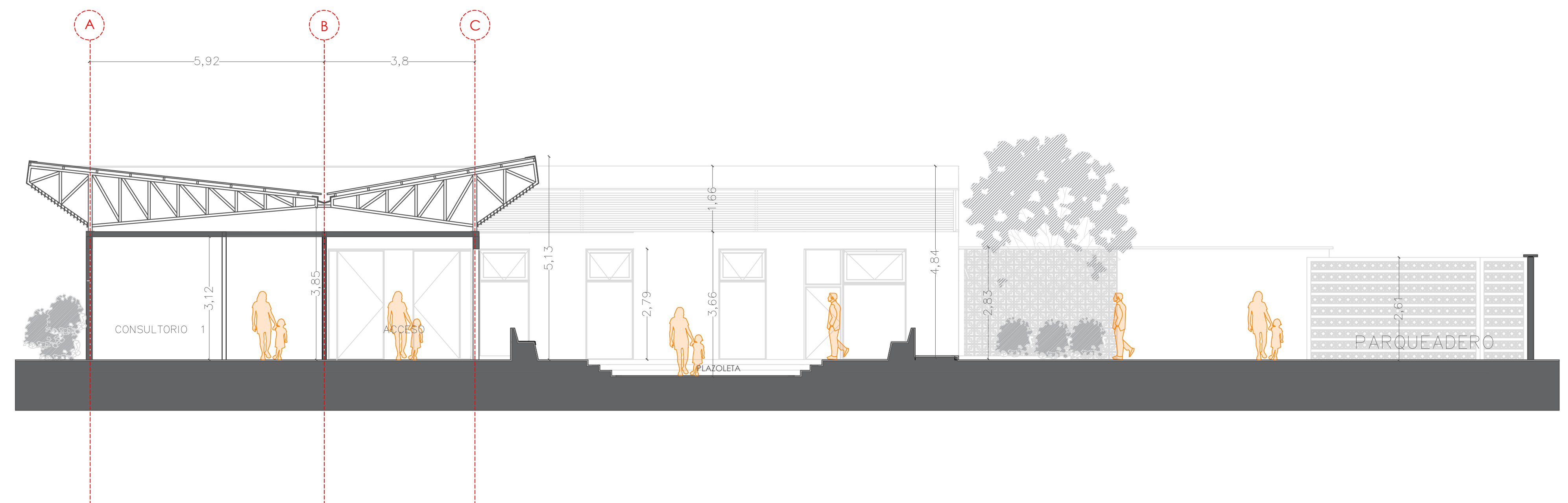
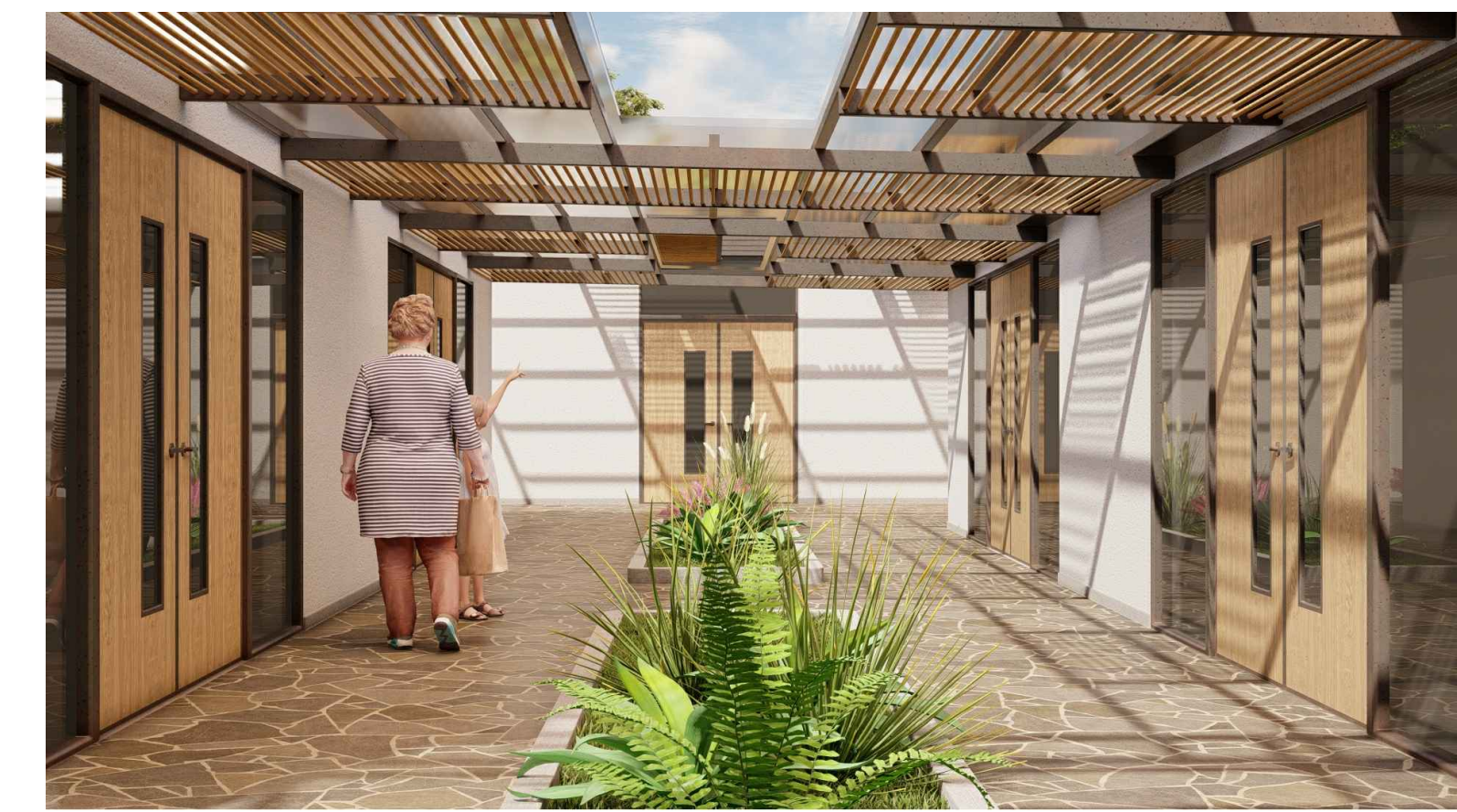

### SECCION C C

ESCALA 1:75



PROYECTO:

CENTRO DE ATENCIÓN INTEGRAL PARA MADRES ADOLESCENTES EN EL MUNICIPIO DE GIRÓN

DIRECCIÓN DEL PREDIO:

CARRERA 24 ENTRE CALLES 35 Y 34  
GIRÓN SANTANDER

DISEÑO Y DIBUJO:

MARTHA JULIANA DURAN FONSECA

CONTIENE:

DISEÑO ARQUITECTONICO

SECCION A A  
SECCION B B

OBSERVACIONES:

\_\_\_\_\_  
\_\_\_\_\_  
\_\_\_\_\_  
\_\_\_\_\_  
\_\_\_\_\_

Docente:

Arq. Jorge Narvaez

ESCALA:

INDICADAS

FECHA:

ABRIL 2025

Hoja No.:

ARQ.  
8/11