



# UNIVERSIDAD SANTO TOMAS

PRIMER CLAUSTRO UNIVERSITARIO DE COLOMBIA

VIGILADA MINEDUCACIÓN - SNIES 1704



UNIVERSIDAD SANTO TOMÁS  
PRIMER CLAUSTRO UNIVERSITARIO DE COLOMBIA

VIGILADA MINEDUCACIÓN - SNIES 1704



# Universidad Santo Tomás Sede de Villavicencio

Vicerrectoría Académica

Dirección de Investigación e Innovación

Coordinación de Investigación Facultad de Administración de Empresas Agropecuarias

Presentación de Signos Distintivos

Programa Eureka Pro

Ruta de Desarrollo Tecnológico e innovación Programa Pi-e Aliado



Autores

APELLIDOS	NOMBRES	CVLAC	ORCID	GOOGLE ACADEMICO
		LINK	LINK	LINK
RIVEROS ROMERO	MIGUEL ANDRES	<a href="https://scienti.minciencias.gov.co/cvlac/visualizador/generarCurriculoCv.do?cod_rh=0000022726">https://scienti.minciencias.gov.co/cvlac/visualizador/generarCurriculoCv.do?cod_rh=0000022726</a>	<a href="https://orcid.org/0000-0002-0677-3309">https://orcid.org/0000-0002-0677-3309</a>	<a href="https://scholar.google.es/citations?hl=es&amp;user=m699yNYAAAAJ">https://scholar.google.es/citations?hl=es&amp;user=m699yNYAAAAJ</a>
GALEANO RODRIGUEZ	DIANA LORENA	<a href="https://scienti.minciencias.gov.co/cvlac/visualizador/generarCurriculoCv.do?cod_rh=0001656833">https://scienti.minciencias.gov.co/cvlac/visualizador/generarCurriculoCv.do?cod_rh=0001656833</a>	<a href="https://orcid.org/0000-0002-8454-0412">https://orcid.org/0000-0002-8454-0412</a>	<a href="https://scholar.google.es/citations?view_op=new_profile&amp;hl=es">https://scholar.google.es/citations?view_op=new_profile&amp;hl=es</a>
PEREZ	AMABLE JOSE	<a href="https://scienti.minciencias.gov.co/cvlac/visualizador/generarCurriculoCv.do?cod_rh=0001692588">https://scienti.minciencias.gov.co/cvlac/visualizador/generarCurriculoCv.do?cod_rh=0001692588</a>	<a href="https://orcid.org/0000-0002-9777-9297">https://orcid.org/0000-0002-9777-9297</a>	<a href="https://scholar.google.es/citations?view_op=new_profile&amp;hl=es">https://scholar.google.es/citations?view_op=new_profile&amp;hl=es</a>
PRIETO DELGADILLO	MARIO FERNANDO	<a href="https://scienti.minciencias.gov.co/cvlac/visualizador/generarCurriculoCv.do?cod_rh=0001588923">https://scienti.minciencias.gov.co/cvlac/visualizador/generarCurriculoCv.do?cod_rh=0001588923</a>	<a href="https://orcid.org/0000-0001-5564-0011">https://orcid.org/0000-0001-5564-0011</a>	<a href="https://scholar.google.es/citations?user=X7E38GAAAAAJ&amp;hl=es">https://scholar.google.es/citations?user=X7E38GAAAAAJ&amp;hl=es</a>
BERRIO FLOREZ	OSCAR ORLANDO	<a href="https://scienti.minciencias.gov.co/cvlac/visualizador/generarCurriculoCv.do?cod_rh=0001629304">https://scienti.minciencias.gov.co/cvlac/visualizador/generarCurriculoCv.do?cod_rh=0001629304</a>	<a href="https://orcid.org/0000-0003-3513-3172">https://orcid.org/0000-0003-3513-3172</a>	<a href="https://scholar.google.es/citations?view_op=list_works&amp;hl=es&amp;user=orAoxUAAAAJ">https://scholar.google.es/citations?view_op=list_works&amp;hl=es&amp;user=orAoxUAAAAJ</a>
MUNOZ ESPITIA	KAREN LORENA	<a href="https://scienti.minciencias.gov.co/cvlac/visualizador/generarCurriculoCv.do?cod_rh=0000075669">https://scienti.minciencias.gov.co/cvlac/visualizador/generarCurriculoCv.do?cod_rh=0000075669</a>	<a href="https://orcid.org/0000-0002-4227-323X">https://orcid.org/0000-0002-4227-323X</a>	<a href="https://scholar.google.es/citations?view_op=list_works&amp;hl=es&amp;user=fZoYGVUAAAAJ">https://scholar.google.es/citations?view_op=list_works&amp;hl=es&amp;user=fZoYGVUAAAAJ</a>



Autores

APELLIDOS	NOMBRES	CVLAC	ORCID	GOOGLE ACADEMICO
		LINK	LINK	LINK
REINA PARDO	ERIKA ASTRID	<a href="https://scienti.minciencias.gov.co/cvlac/visualizador/generarCurriculoCv.do?cod_rh=0001464345">https://scienti.minciencias.gov.co/cvlac/visualizador/generarCurriculoCv.do?cod_rh=0001464345</a>	<a href="https://orcid.org/0000-0003-4718-8568">https://orcid.org/0000-0003-4718-8568</a>	<a href="https://scholar.google.com/citations?hl=es&amp;user=kD2UJIEAAAAJ&amp;view_op=list_works&amp;gmla=AJsN-F6hSBjmTwLZES_5Mi4PpbXRmr2HluCBj6Et2EPDYETaZdXh2zDX4i4COH_wEE2ZtRiCrXHyAdn3Kxj7M58IEbO_BtOB0CNFpjiRxT3cJ5SGWNP00z3I">https://scholar.google.com/citations?hl=es&amp;user=kD2UJIEAAAAJ&amp;view_op=list_works&amp;gmla=AJsN-F6hSBjmTwLZES_5Mi4PpbXRmr2HluCBj6Et2EPDYETaZdXh2zDX4i4COH_wEE2ZtRiCrXHyAdn3Kxj7M58IEbO_BtOB0CNFpjiRxT3cJ5SGWNP00z3I</a>
CUBILLOS MAYORGA	YURY DANIEL	<a href="https://scienti.minciencias.gov.co/cvlac/visualizador/generarCurriculoCv.do?cod_rh=0001755774">https://scienti.minciencias.gov.co/cvlac/visualizador/generarCurriculoCv.do?cod_rh=0001755774</a>	<a href="https://orcid.org/0000-0001-6030-2770">https://orcid.org/0000-0001-6030-2770</a>	<a href="https://scholar.google.es/citations?user=WGyzBHEAAAAJ&amp;hl=es">https://scholar.google.es/citations?user=WGyzBHEAAAAJ&amp;hl=es</a>
GOMEZ ARIAS	JAVIER ADOLFO	<a href="https://scienti.minciencias.gov.co/cvlac/visualizador/generarCurriculoCv.do?cod_rh=0000510351">https://scienti.minciencias.gov.co/cvlac/visualizador/generarCurriculoCv.do?cod_rh=0000510351</a>	<a href="https://orcid.org/0000-0002-4020-891X">https://orcid.org/0000-0002-4020-891X</a>	<a href="https://scholar.google.es/citations?hl=es&amp;user=WEORf7wAAAAJ">https://scholar.google.es/citations?hl=es&amp;user=WEORf7wAAAAJ</a>
SARMIENTO SUAREZ	GISELA PATRICIA	<a href="https://scienti.minciencias.gov.co/cvlac/visualizador/generarCurriculoCv.do?cod_rh=0000111890">https://scienti.minciencias.gov.co/cvlac/visualizador/generarCurriculoCv.do?cod_rh=0000111890</a>	<a href="https://orcid.org/0000-0002-8454-0412">https://orcid.org/0000-0002-8454-0412</a>	<a href="https://scholar.google.es/citations?view_op=new_profile&amp;hl=es">https://scholar.google.es/citations?view_op=new_profile&amp;hl=es</a>
ORTIZ BUITRAGO	REINALDO	<a href="https://scienti.minciencias.gov.co/cvlac/visualizador/generarCurriculoCv.do?cod_rh=0001756770">https://scienti.minciencias.gov.co/cvlac/visualizador/generarCurriculoCv.do?cod_rh=0001756770</a>	<a href="https://orcid.org/0000-0002-9219-4767">https://orcid.org/0000-0002-9219-4767</a>	<a href="https://scholar.google.es/citations?view_op=new_profile&amp;hl=es">https://scholar.google.es/citations?view_op=new_profile&amp;hl=es</a>
VEGA BARBOSA	JENNIFER	<a href="http://scienti.colciencias.gov.co:8081/cvlac/visualizador/generarCurriculoCv.do?cod_rh=0001453968">http://scienti.colciencias.gov.co:8081/cvlac/visualizador/generarCurriculoCv.do?cod_rh=0001453968</a>	<a href="https://orcid.org/0000-0003-4307-4213">https://orcid.org/0000-0003-4307-4213</a>	<a href="https://scholar.google.es/citations?user=bG-rG6gAAAAJ&amp;hl=es">https://scholar.google.es/citations?user=bG-rG6gAAAAJ&amp;hl=es</a>

# Contenido

1. Proceso de Articulación Programa Pi-e
2. Signo distintivo de la estrategia ctei Eureka Pro y soporte conceptual
3. Prima de identidad de marca de la estrategia ctei Eureka Pro
4. Análisis Arquetípico de la estrategia ctei Eureka Pro
5. Análisis Cromático de la estrategia ctei Eureka Pro
6. Familia de Marcas
7. Referencias

# 1. Proceso de Articulación Programa Pi-e

## 3. Proceso de Articulación

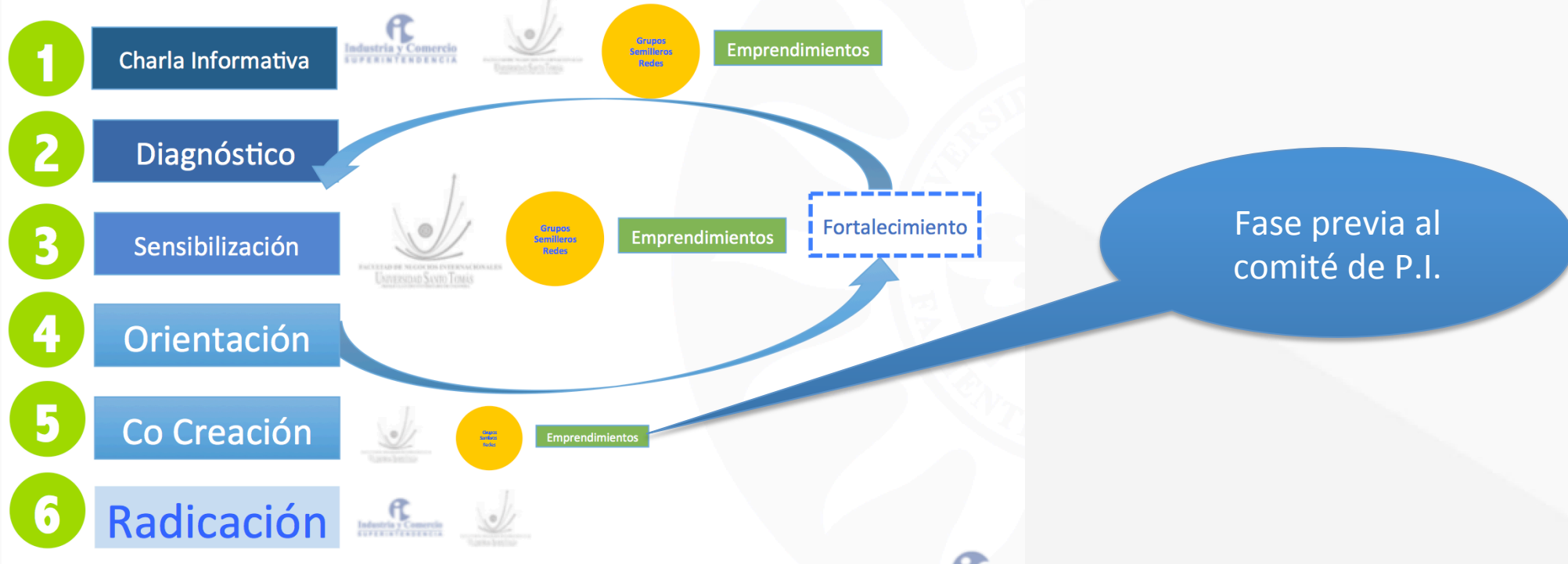

(García Jara et al, 2020)



UNIVERSIDAD SANTO TOMÁS  
PRIMER CLAUSTRO UNIVERSITARIO DE COLOMBIA

VIGILADA MINEDUCACIÓN - SNIES 1704



Registra por seis años

## 2. Signo distintivo de la estrategia ctei

### Estrategia CTel EUREKA PRO

“Programa de formación de capital humano en ciencia, tecnología e innovación para estudiantes de primer semestre de la Facultad de Administración de Empresas Agropecuarias”

Signo distintivo



# Eureka Pro

Estrategia CTei

Grupo de Investigación

Competitividad y desarrollo regional **GiFAEA**



UNIVERSIDAD SANTO TOMÁS  
PRIMER CLAUSTRO UNIVERSITARIO DE COLOMBIA

VIGILADA MINEDUCACIÓN - SNIES 1704



Acreditación Institucional  
Internacional



# Soporte conceptual

El programa EUREKA PRO es una estrategia de formación en ciencia, tecnología e innovación que busca capacitar en investigación a los estudiantes de primer semestre de la facultad de Administración de Empresas Agropecuarias de la Universidad Santo Tomás sede Villavicencio. El signo distintivo se encuentra basado en la elección arquetípica, conceptual y cromática de la fase diagnóstica del programa Pi-e aliado ejecutado por la facultad de negocios Internacionales de la Universidad Santo Tomás sede Villavicencio.

La tipografía del signo distintivo es fresca con un toque de modernidad que inspira a la creatividad, mientras que la forma gráfica de electricidad dentro del bombillo representa a nuestros neo tomasinos cuando ingresan a la facultad, ya que este programa busca introducirlos al mundo de la investigación y los invita a participar activamente de los estrategias CTel del grupo de investigación Competitividad y desarrollo regional GIFAFA al cual pertenece esta programa.

El signo distintivo de este programa busca también resaltar las ideas innovadoras de nuestros estudiantes, la forma del bombillo significa la capacidad creativa de los jóvenes, con quienes buscamos llevar un proceso dirigido hacia la formación y creación de nuevos emprendimientos, que favorezcan a los objetivos de desarrollo y crecimiento sostenible con enfoque territorial, es por esto que el signo distintivo evoca los colores alusivos a los objetivos de desarrollo sostenible, también conocidos como objetivos mundiales, los cuales se adoptaron por todos los Estados Miembros en el año 2015 como un llamado universal para poner fin a la pobreza, proteger el planeta y garantizar que todas las personas gocen de paz y prosperidad para el año 2030. (PNUD,2015)

# 3. Prisma de identidad

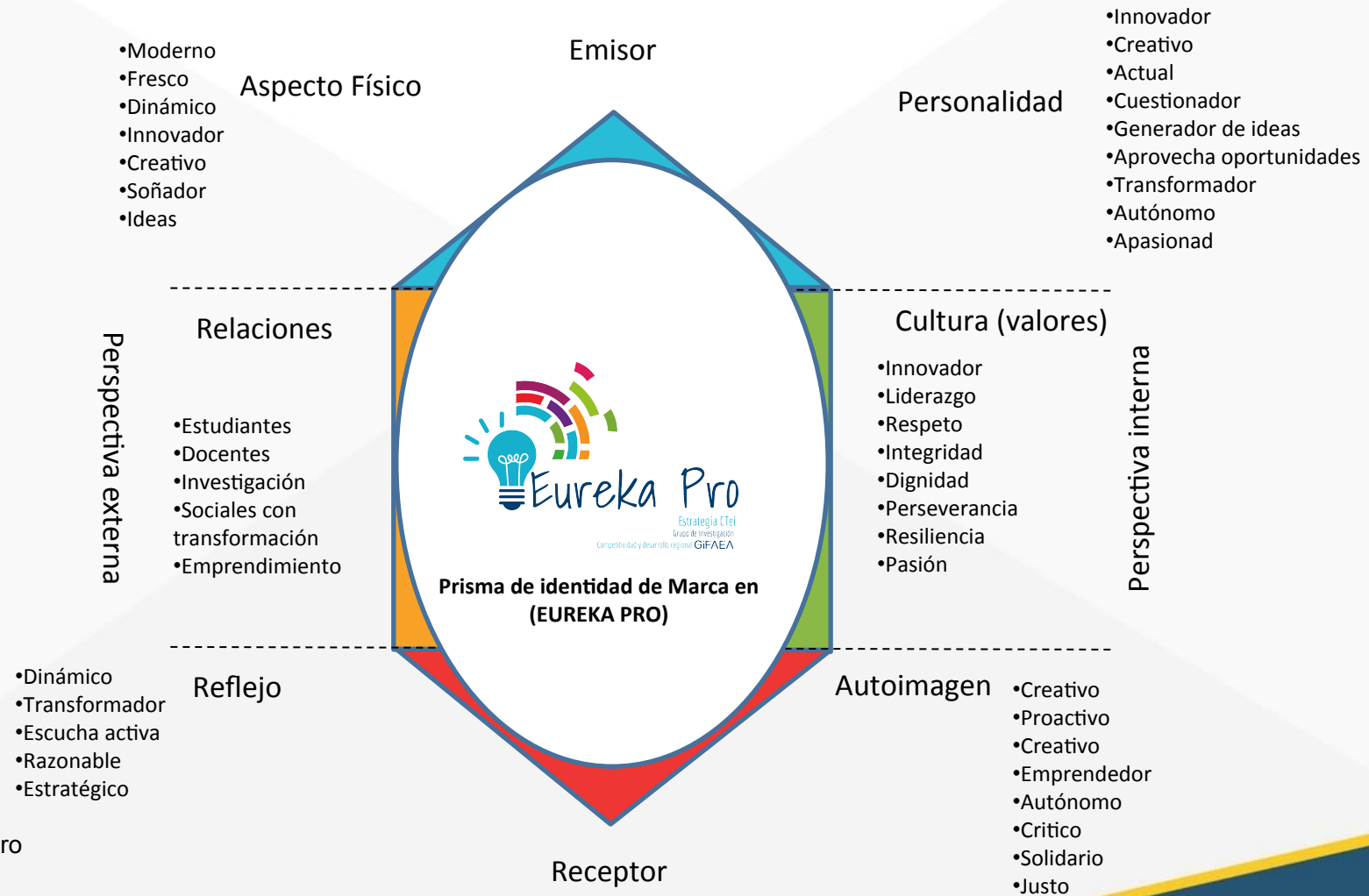

Diagnóstico programa PI-e, todos los derechos reservados ©

Aplicación de Kapferer, J.-N. (2008) a Eureka Pro



**UNIVERSIDAD SANTO TOMAS**  
PRIMER CLAUSTRO UNIVERSITARIO DE COLOMBIA

VIGILADA MINEDUCACIÓN - SNIES 1704



Vigilancia por seis años



# 4. Análisis Arquetípico de la estrategia ctei Eureka Pro

## Análisis Arquetípico

Arquetipos:

Sabio

Posee la verdad

Explorador

Busca la verdad

Creador

Crea su verdad

Resultados de la aplicación de Jung (1988: 47-48) y Castro (2018) a la estrategia CTel EUREKA PRO



# 5. Análisis Cromático de la estrategia ctei



C	0	R	229	PANTONE
M	94	G	38	#E52628
Y	86	B	40	
K	0			



C	8	R	217	PANTONE
M	96	G	31	#E52628
Y	41	B	93	
K	1			



C	0	R	243	PANTONE
M	50	G	146	#F39222
Y	91	B	34	
K	0			



C	34	R	158	PANTONE
M	97	G	32	#9E2064
Y	24	B	100	
K	14			



C	74	R	103	PANTONE
M	98	G	39	#672782
Y	3	B	130	
K	0			



C	100	R	9	PANTONE
M	58	G	175	#672782
Y	9	B	204	
K	46			



C	60	R	120	PANTONE
M	10	G	171	#78AB36
Y	96	B	154	
K	0			



C	75	R	61	PANTONE
M	0	G	170	#3DAA35
Y	100	B	53	
K	0			



C	73	R	9	PANTONE
M	5	G	175	#09AFCC
Y	18	B	204	
K	0			



C	0	R	29	PANTONE
M	0	G	29	#1D1D1B
Y	0	B	27	
K	100			

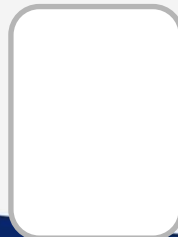

C	0	R	255	PANTONE
M	0	G	255	#FFFFFF
Y	0	B	255	
K	0			



# 5. Análisis Cromático de la estrategia ctei



- Pasión
- Poder
- Fuerza



- Ambición
- Amor
- Dinamismo
- Energía



- Alusión a la tierra
- Crecimiento
- Expansión
- Fuerza



- Sobriedad
- Magia de las ideas
- Teología de las acciones



- Virtud
- Intuición
- Perspicacia
- Sabiduría



- Profundidad
- Intelecto
- Educación
- Las virtudes espirituales



- Vida
- Esperanza
- Vitalidad



- Crecimiento
- Serenidad
- Naturaleza



- Constancia
- Libertad
- Infinitud



- Poder
- Prestigio
- Valor

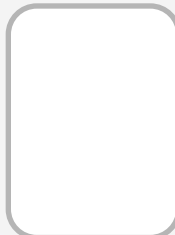

- Honestidad
- Humildad
- Impecable



# 6. Familia de Marcas



# 7. Referencias

- Atarama-Rojas, T., Castañeda-Purizaga, L., & Agapito-Mesta, C. (2017). Los arquetipos como herramientas para la construcción de historias: Análisis del mundo diegético de “intensamente”. *Ámbitos Revista Internacional de Comunicación*.
- Castro, S. (2018). Personalidad de marca: Los 12 arquetipos de Carl Jung. *Mercado Negro*.  
<https://www.mercadonegro.pe/branding/personalidad-de-marca-los-12-arquetipos-de-carl-jung/>
- García Jara, R., Araujo Medina, L., Vega-Barbosa, J., Trillos Celis, J. H., Méndez Amaya, J. A., & Ramírez Martínez, J. E. (2020). *Programa Pi-e Aliado: Ruta de Desarrollo Tecnológico e Innovación*.  
<https://repository.usta.edu.co/bitstream/handle/11634/22089/Presentacio%cc%81n%20oficial%20 Programa%20Pi-e%20Aliado%20Usta.pdf?sequence=1&isAllowed=y>
- García Jara, R., Vega-Barbosa, J., Araujo Medina, L., Trillos Celis, J. H., & Ramírez Martínez, J. E. (2020). Ruta de Innovación: Programa Propiedad Industrial para emprendedores Pi-e Aliado Fase Diagnóstico. Universidad Santo Tomás. Villavicencio.  
<https://repository.usta.edu.co/bitstream/handle/11634/22159/Ruta%20de%20innovaci%c3%b3n%20Fase%20Diagn%c3%b3stica%20Programa%20Pi-e.pdf?sequence=1&isAllowed=y>
- Jung, C. G. (1988): *Arquetipos e inconsciente colectivo*. Barcelona: PAIDOS IBERICA.
- Kapferer, J.-N. (2008). *The New Strategic Brand Management: Creating and Sustaining Brand Equity Long Term* (4.ª ed.). Kogan Page.
- Psicología del Color. (2020). Psicología por colores [Psicología del Color]. *Psicología del Color*. <https://www.psicologiadelcolor.es/psicologia-por-colores/>.
- Vega-Barbosa, J., García Jara, R., Araujo Medina, L., Trillos Celis, J. H., & Ramírez Martínez, J. E. (2020). Resultados Fase Diagnóstica FAEA Grupo de Investigación GIFAEA Ruta de Desarrollo Tecnológico e Innovación Programa Pi-e. Universidad Santo Tomás. Villavicencio
- PNUD, P. p. (2015). OBJETIVOS DE DESARROLLO SOSTENIBLE. Obtenido de <https://www.undp.org/content/undp/es/home/sustainable-development-goals.html>
- Riveros, M.; Galeano, D.; Pérez, A.; Prieto, M.; Berrío, O.; Muñoz, K.; Reina, E.; Cubillos, M.; Gómez, J.; Sarmiento, G.; Ortíz, R.; Vega-Barbosa, J. Presentación de Signo Distintivo Programa Eureka Pro. Universidad Santo Tomás Villavicencio

