		El Barrilote	
		Juan Marin - Neyder Tobar	
		Alexis Navas Dominguez	
OPCION DE GRADO I. ORDEN SOCIAL Y EMPRESARIAL MODALIDAD "CREACION DE E			
FECHA DE ENTREGA DEL PROYECTO			
Momento 2: de abril			
Actividad	**cha cumplimie**	**cha seguimie**	**cumplimient**
Plan de trabajo	10-Feb	12-Feb	100
Nombre de la empresa y actividad economica	10-Feb	12-Feb	100
Descipcion del producto/servicio	10-Feb	12-Feb	100
Resumen ejecutivo (en español e inglés)	17-Feb	19-Feb	100
Introducción	17-Feb	19-Feb	100
Descripción de la oportunidad de negocio identificada	17-Feb	19-Feb	100
Lienzo CANVAS	7-Apr	9-Apr	100
Alcance o delimitación	17-Feb	19-Feb	100
Estudio del Mercado	17-Feb	19-Feb	100
Análisis del sector industrial	17-Feb	19-Feb	100
Definición y análisis del Mercado Objetivo	17-Feb	19-Feb	100
Análisis de la competencia (y/o análisis de sustitutos para productos/servicios	17-Feb	19-Feb	100
			100
Análisis de Canales de distribución	17-Feb	19-Feb	100
Definición y análisis de estrategias de precio.	24-Feb	26-Feb	100
Definición y análisis de estrategias de			100
Definición y análisis de estrategias de comunicación (física y virtual)	24-Feb	26-Feb	100
			100
Pronóstico de la demanda (Proyección de ventas)	24-Feb	26-Feb	100
Presupuesto de las estrategias definidas anteriormente (Marketing Mix)	24-Feb	26-Feb	100
Estudio Técnico	24-Feb	26-Feb	100
Análisis de Proveeduría (proveedores y materia prima)	24-Feb	26-Feb	100
Estudio de requerimientos de Maquinaria, Equipos y tecnología	3-Mar	5-Mar	100
			100
Descripción del proceso productivo o del servicio (Incluir los diagramas correspondientes)	10-Mar	12-Mar	100
			100
Diseño y análisis de capacidad de comercialización (Incluir las herramientas de simulación necesarias)	24-Mar	26-Mar	100
Diseño y análisis de Planta (Layout)	17-Mar	19-Mar	100
Plan de comercializacion y costeo	17-Mar	19-Mar	100
Documento parcial del plan de negocios	31-Mar	2-Apr	100
Carta de Aval del docente director	7-Apr	9-Apr	100
Informe del turnitin menor o igual al 15%	7-Apr	9-Apr	100
Video sustentacion	7-Apr	9-Apr	100

MPRESA O PROYECTO DE EMPENDIMIENTO"

Encuentro con el tutor /8 dias

Miercoles: 3:00 pm

Observaciones	Compromisos

Firma del director

Costos materia prima X 1Kg			
Punta de anca	$ 30,000	$ 90,000	1000
Panceta	$ 28,000	$ 84,000	20000
Chunchullo	$ 2,000	$ 6,000	1
Papas	$ 2,500	$ 7,500	3
Platano	$ 3,800	$ 11,400	
Chorizo	$ 109,375	$ 109,375	
Carbon	$ 70,000	$ 70,000	
Vasos	$ 2,500	$ 2,500	
Platos	$ 2,500	$ 2,500	
Servilletas	$ 1,500	$ 1,500	
Gaseosa	$ 10,000	$ 30,000	
	$ 262,175	$ 414,775	

Precio por porción			
	Cantidad de porciones/1Kg		
Punta de anca	6	$ 5,400	$ 5,400
Panceta	6	$ 5,040	$ 5,040
Chunchullo	5	$ 400	$ 400
Papas	5	$ 500	$ 500
Platano	7	$ 570	$ 570
Chorizo	50	$ 2,188	$ 2,188
Carbon	80.0	$ 875	$ 875
Vasos	50	$ 50	$ 50
Platos	50	$ 50	$ 50
Servilletas	100	$ 15	$ 15
Gaseosa	16	$ 625	$ 625
		$ 15,088	$ 5,281

Porcentaje de ganancia	100%

Combos	Precio de compra	% de ganancia		Valor de venta
Panceta y papa	$ 7,155	$ 5,845	82%	$ 13,000
Punta y papa	$ 7,515	$ 6,485	86%	$ 14,000
Panceta, papa y plátano	$ 7,725	$ 8,775	114%	$ 16,500
Punta, papa y plátano	$ 8,085	$ 9,415	116%	$ 17,500
Panceta, punta y papa	$ 12,505	$ 12,495	100%	$ 25,000
Pa picar (para 1)	$ 10,673	$ 11,828	111%	$ 22,500
Pa compartir (para 2)	$ 16,453	$ 11,548	70%	$ 28,000
Pa Saciarse (para 2-3)	$ 31,225	$ 30,775	99%	$ 62,000
Pa salir rodando (para 4-5)	$ 48,608	$ 48,393	100%	$ 97,000
Punta de anca	$ 6,275	$ 3,725	59%	$ 10,000
Panceta	$ 5,915	$ 4,085	69%	$ 10,000
Chunchullo	$ 1,275	$ 2,225	175%	$ 3,500
Papas	$ 1,375	$ 2,125	155%	$ 3,500
Platano	$ 1,445	$ 2,055	142%	$ 3,500
Chorizo	$ 3,063	$ 2,938	96%	$ 6,000

Precio por persona
$ 13,000
$ 14,000
$ 16,500
$ 17,500
$ 25,000
$ 22,500
$ 14,000
$ 20,667
$ 24,250

Canvas de El Barrilo

Socios Clave

- Proveedores locales de alimentos como lo son (Super Carnes la mejor, Frutas y verduras el porvenir-5, Salsamentaria la abundancia, Plasticos y desechables y La leñeria)
- Diseñadores y proveedores de empaques sostenibles.
- Influencers gastronómicos como (los insaciables y demas food influencers)
- Organizadores de ferias y eventos privados para llevar el sazon de El Barrilote

Actividades Clave

- Producción y preparación de alimentos al barril.
- Compras y manejo de inventario.
- Gestión del punto de venta y atención al cliente.
- Promociones en redes sociales.
- Participación en eventos gastronómicos.
- Cumplimiento de normativas sanitarias.

Recursos Clave

- Asador de comida tipo barril y mobil.
- Proveedores de carne, embutidos, vegetales, carbón y desechables.
- Personal operativo (cocina y atención).
- Imagen de marca y material publicitario.
- Infraestructura de redes sociales y marketing.

Propuesta de valor

- Comida callejera colombiana auténtica y de alta calidad, servida desde un puesto tipo barril llamativo y funcional.
- Uso de ingredientes frescos, locales y seleccionados para brindar una excelente experiencia.
- Experiencia gastronómica informal y memorable, accesible para diversos públicos.
- Precios competitivos con promociones y programas de fidelización.
- Identidad visual y marketing diferenciado.
- Menu amplio y con diversas opciones a escoger que lo hacen distinto a otros restaurantes de este tipo.

Relaci

- Atención el punto
- Fidelizac compra recompe
- Dinámica sociales.
- Presenci urbanos cercanía

- Punto de barril).
- Eventos callejera
- Redes so Faceboo
- Servicio

Estructura de Costos

- Promedio de costos de materia prima (Carne, carbón, papa, platano, etc) igual a $18 millones mensuales
- Costos de muebles y enseres anuales de alrededor de $10 millones para satisfacer las necesidades tanto de los clientes como de el Barrilote
- Normativas y estructura de alrededor de $400.000
- Dos Salarios minimos para los trabajadores.

- Venta directa de alimentos y b
- Participación en eventos gastro
- Servicios adicionales como cor
- Futuro: alianzas con marcas loc
- Alianzas con diferentes organiz

ote

ión con los clientes

n cercana y personalizada en
de venta.
ción mediante descuentos por
y programas de
ensas.
as interactivas en redes
.
ia constante en espacios
y eventos para crear
a.

Canales

e venta físico (asador tipo

gastronómicos y ferias
s.
ociales (Instagram, TikTok,
k).
a domicilio

Segementos de Mercado

- Jóvenes y adultos trabajadores que buscan comida rápida y sabrosa.
- Estudiantes universitarios.
- Asistentes a eventos, ferias gastronómicas o zonas comerciales.
- Amantes de la comida típica colombiana (nicho nostálgico/gourmet callejero).
- Jugadores de futbol en el estadio Bonanza
- Residentes de la zona

Fuentes de Ingreso

ebidas en el punto de venta.
onómicos.
mbos o menús personalizados.
cales para productos co-brandeados.
zadores de eventos.

MENU

EL BARRILOTE
STREET FOOD

CORTES

Panceta y papa $13.0
Punta y papa $14.0
Panceta, papa y plátano $16.5
Punta, papa y plátano $17.5
Panceta, punta y papa $25.0

COMBOS

Pa picar (1 persona)..... $22.5
180 gr de punta o panceta acompañado de papa, platano, chunchullo , chorizo y vaso de gaseosa.

Pa compartir (2 personas)..... $33.0
180 gr de punta y 180 gr panceta acompañado de papa, platano, chunchullo , chorizo y dos vasos de gaseosa.

Pa Saciarse (3 personas)..... $62.0
360 gr de punta y 360 gr panceta acompañado de papa, platano, chunchullo , chorizo y 3 vasos de gaseosa.

Pa salir rodando(4 o 5 personas)..... $90.0
540 gr de punta y 540 gr panceta acompañado de papa, platano, chunchullo , chorizo y 4 vasos de gaseosa.

PORCIONES

Punta de anca.....$10.0
Panceta.....$10.0
Chunchulines..... $3.5
Papa.....$3.5
Platano maduro.....$3.5
Chorizo.....$6.0

3144032491

Matriz CPM - Burnt Ends vs, Competencia

FACTOR	Peso	El Barrilote	Puntuación
Productos y servicios	0.15	4	0.6
Precios	0.12	4	0.48
Ubicación	0.11	4	0.44
Canales de distribución	0.13	2	0.26
Marca y reputación	0.11	2	0.22
Atención al cliente	0.12	3	0.36
Promoción y marketing	0.12	3	0.36
Sostenibilidad	0.06	3	0.18
Innovación	0.08	3	0.24
TOTAL PUNTAJE	**1.00**		**3.1**

Si la respuesta es mala, se representa por 1. 0
Si la respuesta es media, se representa por 2. 0
Si la respuesta está por encima de la media, se representa por 3. 0
Si la respuesta es superior a la media, se representa por 4. 0
Si la respuesta es excelente, se representa por 5. 0

Asados al barril	Puntuación	Al Barril Steaks	Puntuación	El barril del rasta	Puntuación
4	0.6	5	0.75	4	0.6
2	0.24	4	0.48	3	0.36
4	0.44	4	0.44	3	0.33
4	0.52	3	0.39	3	0.39
4	0.44	3	0.33	3	0.33
4	0.48	4	0.48	4	0.48
5	0.6	2	0.24	2	0.24
3	0.18	3	0.18	3	0.18
4	0.32	2	0.16	4	0.32
	3.8		**3.5**		**3.2**

				Listado de precios
Menu	**El Barril del rasta**	**Porcion de proteina en gramos**	**Asados al barril**	**Porcion de proteina en gramos**
Personal	$ 18,000	**135**	$ 12,000	**Solo chorizo**
Personal	$ 19,000	**170**	$ 20,000	**Chorizo y morcilla**
Personal	$ 21,500	**250**	$ 30,000	**200**
Personal	$ 27,500	**260**	-	**-**
Personal	-	**-**	-	**-**
Personal	-	**-**	-	**-**
Para 2	$ 35,500	**460**	$ 50,000	**400**
Para 3	$ 55,000	**590**	$ 80,000	**700**
Para 4-5	$ 90,000	**825**	$ 120,000	**1000**
Costilla	$ 9,000	**100**	$ 20,000	**180**
Bondiola	$ 9,000	**100**	-	**-**
Punta de Anca	-	**-**	-	**-**
Panceta	-	**-**	-	**-**
Chicharron	$ 9,500	**100**	$ 20,000	**180**
Chorizo	$ 4,000	**1**	$ 6,000	**-**
Maduro	-	**-**	$ 6,000	**-**
Papa	-	**-**	$ 5,000	**-**
Chunchullo	-	**-**	-	**-**

Lo nuevo
Sancocho de costilla $20.000
Platano con queso y bocadillo $12.000
DOMICILIOS
3054260145

Al barril steaks	Porcion de proteina en gramos	El barrilote	Porcion de proteina en gramos
$ 17,000	350	$ 13,000	180
$ 20,000	350	$ 14,000	180
$ 20,000	350	$ 16,500	180
$ 25,000	350	$ 17,500	180
$ 35,000	350	$ 22,500	180
$ 45,000	350	$ 25,000	360
$ 25,000	350	$ 33,000	360
-	-	$ 62,000	720
-	-	$ 102,000	1080
$ 13,000	-	-	-
$ 13,000	-	-	-
$ 15,000	-	$ 10,000	180
-	-	$ 10,000	180
$ 13,000	-	-	-
-	-	$ 6,000	1
-	-	$ 3,500	150
-	-	$ 3,500	200
-	-	$ 3,500	200

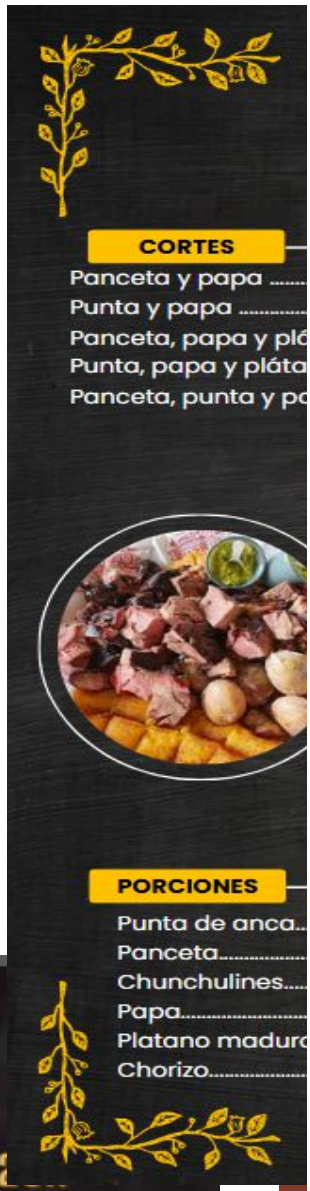

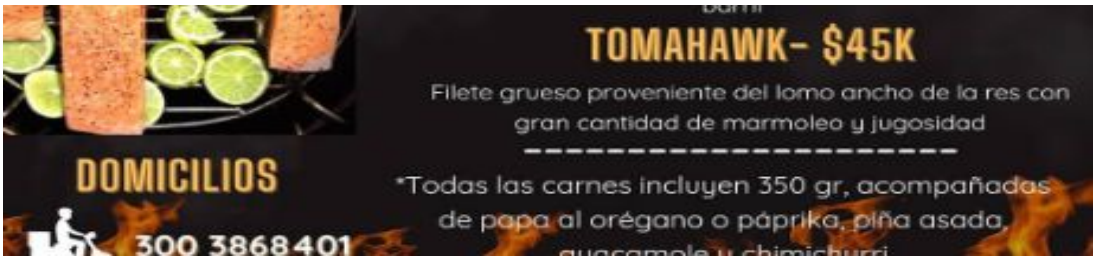
TOMAHAWK- $45K
Filete grueso proveniente del lomo ancho de la res con gran cantidad de marmoleo y jugosidad
*Todas las carnes incluyen 350 gr, acompañadas de papa al orégano o páprika, piña asada,
DOMICILIOS
300 3868401

MENU

EL BARRILOTE
STREET FOOD

.....$13.0
.....$14.0
átano $16.5
no $17.5
apa $25.0

COMBOS

Pa picar (1 persona)..... $22.5
180 gr de punta o panceta acompañado de papa, platano, chunchullo , chorizo y vaso de gaseosa.

Pa compartir (2 personas)..... $33.0
180 gr de punta y 180 gr panceta acompañado de papa, platano, chunchullo , chorizo y dos vasos de gaseosa.

Pa Saciarse (3 personas)..... $62.0
360 gr de punta y 360 gr panceta acompañado de papa, platano, chunchullo , chorizo y 3 vasos de gaseosa.

Pa salir rodando(4 o 5 personas)..... $90.0
540 gr de punta y 540 gr panceta acompañado de papa, platano, chunchullo , chorizo y 4 vasos de gaseosa.

.....$10.0
.....$10.0
..... $3.5
.....$3.5
o.....$3.5
.....$6.0

3144032491

PERSONAL (1 -2)

Asado 2 carnes. 19.k
(170 gr en costilla y bondiola al barril, chorizo, papa guacamole, aji de lulo).

Asado 3 carnes 21.5k
(170 gr en costilla y bondiola al barril, 80 gr de CHICHARRON CROCANTE, chorizo, papa maduro, guacamole, aji de lulo -limon).

Matrimonio 18. k
(135 gr de chicharron crocante, chorizo ahumado, papa , maduro guacamole, aji de lulo)

MARCHA 2 DOS (2)

- **Asado 2 carnes** 27.5k
(260 gr en costilla y bondiola al barril, chorizo, papa, maduro, guacamole, aji de lulo).

Asado 3 carnes 35.5.k

Elbarrilde

EL BARRIL
DEL RASTA

AQUI SE COCINA CON AMOR..!!

GRANDE PARA TODO

Grande para 3
(430 gr de costilla y b
CHICHARRON CRO
maduro , guacamole,

Grande para 5
(625gr gr de costilla y
gr CHICHARRON CR
papa, maduro , guaca

M

Costil
Bondi
Chich
Morci

(350 gr de costilla y bondiola al barril, 110 gr de CHICHARRON CROCANTE, chorizo, papa, salada, maduro, guacamole, aji de lulo)

lrasta

Chori

Guaca

AJI

S

(3-4) 55.k
ondiola al barril, 160 gr
CANTE, chorizo, papa,
aji de lulo)

(5-6) 90k
bondiola al barril, 200
OCANTE, chorizo,
nole, aji de lulo)

letele Carbon

la (100gr) 9k
iola (100gr) 9k
arron (100gr) 9.5 k
lla 3.5k

zo	4k
mole	1k
	1k

Proveedor	Dirección	Asesor / Contacto
Súper Carnes La Mejor	Carrera 12 bis #26a-26 Sur	Giovanny
Frutas y Verduras El Porvenir	Carrera 12 bis #26a-02 Sur	Rozendo
Salsamentaria La Abundancia	Carrera 12 bis #26a-02 Sur	Diana
Plásticos y Desechables	Carrera 12 bis #26a-20 Sur	Natalia
La Leñería	Av. Calle 24 No. 74A-21	—

Producto	Perfil técnico del proveedor	Costo
Carnes (res y cerdo)	Proveedor especializado en carnes frescas, con manejo en cadena de frío y entregas diarias.	$ 60,000
Papa y plátano	Mayorista con alta rotación de productos; garantiza frescura y precios estables.	$ 6,300
Chorizo y gaseosa	Empresa con procesos estandarizados de embutidos, certificaciones sanitarias y disponibilidad constante.	$ 119,375
Vasos, platos y servilletas	Distribuidor con amplio inventario y entregas inmediatas para insumos desechables.	$ 6,500
Carbón	Proveedor de carbón vegetal con capacidad de suministro recurrente y buena relación costo–volumen.	$ 70,000

Unds
1Kg
1Kg
1Kg Chorizo 6 L Gaseosa
50 und
15 Kg

Muebles y enseres Actuales	Descripción	Unidad	Costos	Total
Barril	Parrilla especializada para el método de cocción ahumada	1	$ 850,000	$ 850,000
Mesas	Para clientes en el punto de venta	2	$ 120,000	$ 240,000
Sillas	Para clientes en el punto de venta	6	$ 30,000	$ 180,000
Lámparas LED	Iluminación del espacio de trabajo y atención	1	$ 30,000	$ 30,000
Pinzas y palas	Utensilios para manipulación de la carne	1	$ 70,000	$ 70,000
Guantes térmicos	Protección para manipulación de alimentos calientes	2	$ 30,000	$ 60,000
Utensilios varios	Cuchillos, espátulas, tablas de corte, etc.	1	$ 150,000	$ 150,000
			Total	$ 1,580,000

Muebles y enseres a futuro	Descripción	Unidad	Costos	Total
Mesas de trabajo	Superficie para manipulación de alimentos	1	$ 150,000	$ 150,000
Nevera portátil	Para mantener alimentos refrigerados en ruta	1	$ 300,000	$ 300,000
Sillas	Para clientes en el punto de venta	4	$ 30,000	$ 120,000
			Total	$ 570,000

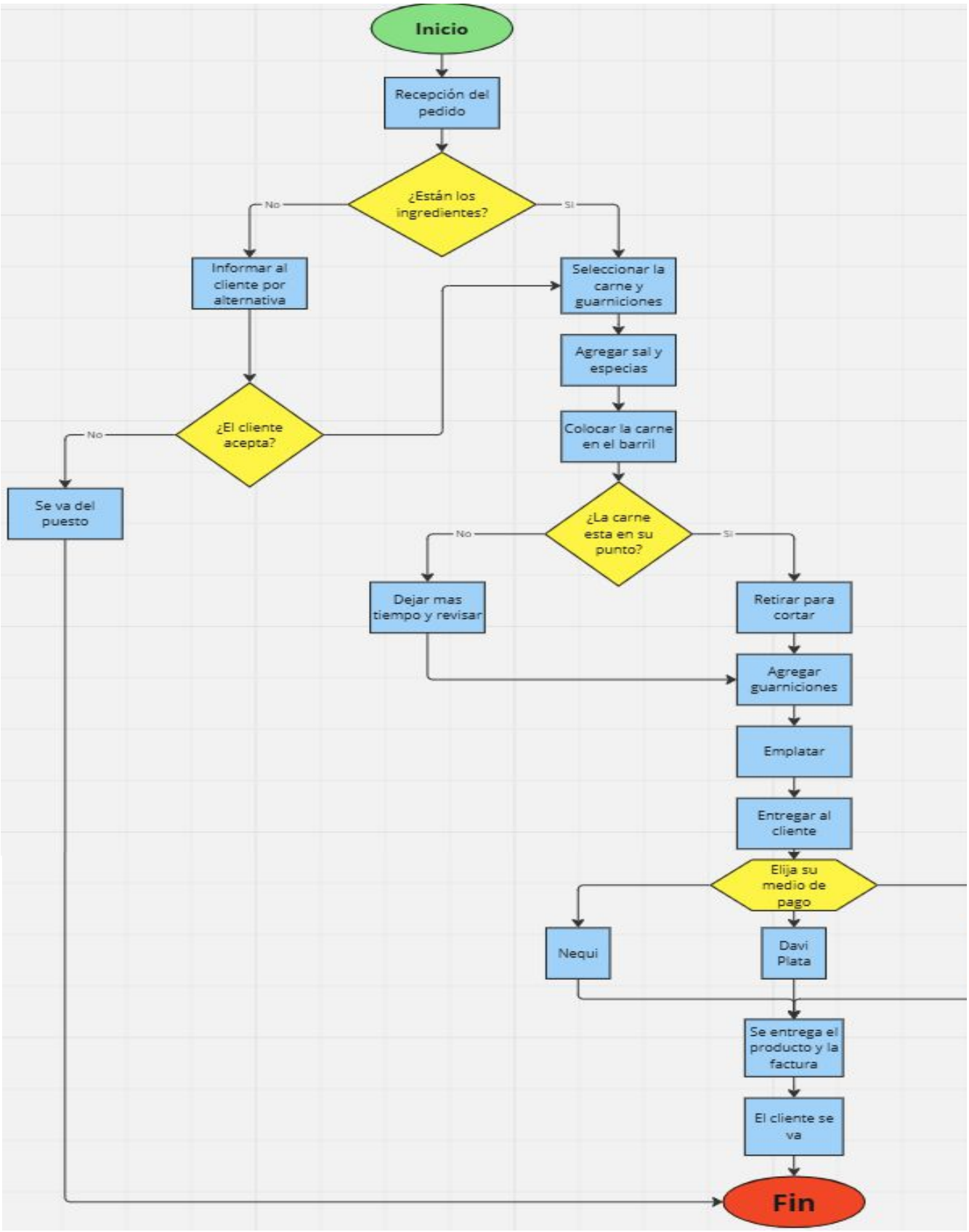
Inicio
Recepción del pedido
¿Están los ingredientes?
No
Si
Informar al cliente por alternativa
Seleccionar la carne y guarniciones
Agregar sal y especias
Colocar la carne en el barril
¿El cliente acepta?
No
Se va del puesto
¿La carne esta en su punto?
No
Si
Dejar mas tiempo y revisar
Retirar para cortar
Agregar guarniciones
Emplatar
Entregar al cliente
Elija su medio de pago
Nequi
Davi Plata
Se entrega el producto y la factura
El cliente se va
Fin

Efectivo

Costos 2025			
Muebles Actuales	Cantidad Und	Costo	Costo Total
Mesa	1	$ 85,000	$ 85,000
Sillas	4	$ 30,000	$ 120,000
		Total	$ 205,000
Enseres Actuales	Cantidad Und	Costo	Costo Total
Barril	1	$ 800,000	$ 800,000
Lámparas LED	1	$ 30,000	$ 30,000
Pinzas y palas	1	$ 70,000	$ 70,000
Guantes térmicos	2	$ 30,000	$ 60,000
Utensilios varios	1	$ 150,000	$ 150,000
		Total	$ 1,110,000
Personal	Cantidad Und	Costo Mensual	Costo Total

Normatividad Tecnica	Cantidad Und	Costo Anual	Costo Total
Venta de alimentos	1	$ 400,000	$ 400,000
Sanidad	1		
		Total	$ 400,000
Proveduria	Costo	Costo unitario	
Punta de anca (Kg)	$ 30,000	0	
Panceta (Kg)	$ 28,000	0	
Chunchullo (Kg)	$ 2,000	0	
Papas (Kg)	$ 2,500	0	
Platano (Kg)	$ 3,800	0	
Chorizo (Kg)	$ 2,100	0	
Vasos (50 und)	$ 2,500	$ 50	
Platos(20 und)	$ 9,000	$ 450	
Servilletas (100 und)	$ 3,000	$ 30	
Gaseosa (6 litos)	$ 15,000	$ 536	
Proveduria	Costo trimestral		
Carbon (25 Kg)	$ 70,000		

Costos	Total Anual
Punta de anca (Kg)	$ 59,676,479
Panceta (Kg)	$ 50,914,166
Chunchullo (Kg)	$ 3,267,429
Papas (Kg)	$ 5,939,762
Platano (Kg)	$ 3,940,700
Chorizo (Kg)	$ 12,566,355
Vasos (und)	$ 721,173
Platos (und)	$ 7,891,335
Servilletas (und)	$ 1,052,178
Gaseosa (und)	$ 7,726,849
Carbon (25 Kg)	$ 281,020
	$ 153,977,445

Mesas	$	170,000
Sillas	$	120,000
Barril	$	1,600,000
Lámparas LED	$	60,000
Pinzas y palas	$	70,000
Guantes térmicos	$	90,000
Utensilios varios	$	150,000
Personal	$	17,082,000
Venta de alimentos	$	400,000
Sanidad		
	$	173,719,445

personas/mes
31
40
45
62
50
45
265
90
80
10
5
3
1
0
3
732

	mes 1	
Punta de anca (Kg)	$	5,063,485
Panceta (Kg)	$	4,320,012
Chunchullo (Kg)	$	277,238
Papas (Kg)	$	503,982
Platano (Kg)	$	334,364
Chorizo (Kg)	$	1,066,242
Vasos (und)	$	61,191
Platos (und)	$	669,571
Servilletas (und)	$	89,276
Gaseosa (und)	$	655,615
Carbon (25 Kg)	$	70,000
Total de materia prima	$	13,110,977

Mesas	$	85,000
Sillas	$	60,000
Barril	$	800,000
Lámparas LED	$	30,000
Pinzas y palas	$	-
Guantes térmicos	$	30,000
Utensilios varios	$	-
Personal	$	1,423,500
Venta de alimentos	$	-
Sanidad	$	-
Total	$	2,428,500

Pa compartir (para 2)	Es el combo que las personas escogieron		
Cantidad por plato	0.18	0.18	0.18

Combos	Punta de anca (Kg)	Panceta (Kg)	Chunchullo (Kg)
Panceta y papa	-	6	-
Punta y papa	7	-	-
Panceta, papa y plátano	-	8	-
Punta, papa y plátano	11	-	-
Panceta, punta y papa	9	9	-
Pa picar (para 1)	8	-	8
Pa compartir (para 2)	48	48	48
Pa Saciarse (para 2-3)	32	32	32
Pa salir rodando (para 4-5)	43	43	43
Punta de anca	2	-	-
Panceta	-	1	-
Chunchullo	-	-	0.6
Papas	-	-	-
Platano	-	-	-
Chorizo	-	-	-
Total	161	147	132

mes 2	mes 3	mes 4	mes 5
$ 5,574,560	$ 5,574,560	$ 5,332,187	$ 4,847,443
$ 4,756,046	$ 4,756,046	$ 4,549,261	$ 4,135,692
$ 305,220	$ 305,220	$ 291,950	$ 265,409
$ 554,851	$ 554,851	$ 530,727	$ 482,479
$ 368,113	$ 368,113	$ 352,108	$ 320,098
$ 1,173,861	$ 1,173,861	$ 1,122,824	$ 1,020,749
$ 67,367	$ 67,367	$ 64,438	$ 58,580
$ 737,153	$ 737,153	$ 705,103	$ 641,003
$ 98,287	$ 98,287	$ 94,014	$ 85,467
$ 721,788	$ 721,788	$ 690,406	$ 627,642
		$ 70,364	
$ 14,357,246	$ 14,357,246	$ 13,803,382	$ 12,484,562

$ -	$ -	$ -	$ -
$ -	$ -	$ 60,000	$ -
$ -	$ -	$ -	$ -
$ -	$ -	$ -	$ -
$ 70,000	$ -	$ -	$ -
$ -	$ -	$ -	$ 30,000
$ -	$ 150,000	$ -	$ -
$ 1,423,500	$ 1,423,500	$ 1,423,500	$ 1,423,500
$ 400,000	$ -	$ -	$ -
	$ -	$ -	$ -
$ 1,893,500	$ 1,573,500	$ 1,483,500	$ 1,453,500

como favorito		
0.2	0.1	1

Cantidad unitaria por división		
Papas (Kg)	Platano (Kg)	Chorizo (Kg)
6	-	-
8	-	-
9	5	-
12	6	-
10	-	-
9	5	45
53	27	265
36	18	90
48	24	80
-	-	-
-	-	-
-	-	-
0.19	-	-
-	0	-
-	-	3
192	84	484

mes 6	mes 7	mes 8
$ 4,362,699	$ 5,429,136	$ 6,301,676
$ 3,722,123	$ 4,631,975	$ 5,376,399
$ 238,868	$ 297,258	$ 345,032
$ 434,231	$ 540,377	$ 627,223
$ 288,088	$ 358,510	$ 416,127
$ 918,674	$ 1,143,239	$ 1,326,973
$ 52,722	$ 65,610	$ 76,154
$ 576,903	$ 717,923	$ 833,304
$ 76,920	$ 95,723	$ 111,107
$ 564,878	$ 702,959	$ 815,935
		$ 70,364
$ 11,236,105	$ 13,982,709	$ 16,300,294

$ -	$ 85,000	$ -
$ -	$ -	$ -
$ -	$ -	$ 800,000
$ -	$ -	$ -
$ -	$ -	$ -
$ -	$ -	$ -
$ -	$ -	$ -
$ 1,423,500	$ 1,423,500	$ 1,423,500
$ -	$ -	$ -
$ -	$ -	$ -
$ 1,423,500	$ 1,508,500	$ 2,223,500

1	1	2	1

Vasos (und)	Platos (und)	Servilletas (und)	Gaseosa (und)
0	31	62	0
0	40	81	0
0	45	91	0
0	62	124	0
0	50	100	0
45	45	90	45
530	530	1060	530
270	270	540	270
320	320	640	320
0	10	20	0
0	5	10	0
0	3	6	0
0	1	2	0
0	0.48	0.95	0
0	3.33	6.67	0
1166	1417	2834	1166

mes 9	mes 10	mes 11	mes 12
$ 4,600,337	$ 4,116,091	$ 4,600,337	$ 3,873,968
$ 3,924,868	$ 3,511,724	$ 3,924,868	$ 3,305,152
$ 251,879	$ 225,366	$ 251,879	$ 212,109
$ 457,884	$ 409,686	$ 457,884	$ 385,587
$ 303,780	$ 271,804	$ 303,780	$ 255,815
$ 968,714	$ 866,745	$ 968,714	$ 815,760
$ 55,594	$ 49,742	$ 55,594	$ 46,816
$ 608,327	$ 544,292	$ 608,327	$ 512,275
$ 81,110	$ 72,572	$ 81,110	$ 68,303
$ 595,647	$ 532,947	$ 595,647	$ 501,597
			$ 70,292
$ 11,848,141	$ 10,600,969	$ 11,848,141	$ 10,047,674

$ -	$ -	$ -	$ -
$ -	$ -	$ -	$ -
$ -	$ -	$ -	$ -
$ 30,000	$ -	$ -	$ -
$ -	$ -	$ -	$ -
$ 30,000	$ -	$ -	$ -
$ -	$ -	$ -	$ -
$ 1,423,500	$ 1,423,500	$ 1,423,500	$ 1,423,500
$ -	$ -	$ -	$ -
$ -	$ -	$ -	$ -
$ 1,483,500	$ 1,423,500	$ 1,423,500	$ 1,423,500

Inflacion	0.00%	0.52%
Temporada	5%	15%
Crecimiento	0.00%	0.00%

Total Anual	
$ 59,676,479	
$ 50,914,166	
$ 3,267,429	
$ 5,939,762	
$ 3,940,700	
$ 12,566,355	
$ 721,173	
$ 7,891,335	
$ 1,052,178	
$ 7,726,849	
$ 281,020	Promedio mensual
$ 153,977,445	$ 12,831,454

$ 170,000
$ 120,000
$ 1,600,000
$ 60,000
$ 70,000
$ 90,000
$ 150,000
$ 17,082,000
$ 400,000
$ 173,719,445

0.52%	0.52%	0.52%	0.52%	0.52%	0.52%	0.42%
15%	10%	0%	-10%	12%	30%	-5%
0.00%	0.00%	0.00%	0.00%	0.00%	0.00%	0.00%

0.42%	0.42%	0.42%
-15%	-5%	-20%
0.00%	0.00%	0.00%

Anexo 13

Gastos 2025
Enseres
Carro de comida
Mesas de trabajo
Nevera portátil
Sillas

Marketing mix Producto
Empaques personalizados y sostenibles
Utensilios y menaje desechable

Marketing mix Precio
Descuentos promocionales de lanzamiento
Incentivos de fidelización y descuentos por volumen

Marketing mix Plaza 2025
Logística inicial para domicilios y alianzas con repartidores
Materiales adicionales para mejorar la operatividad del punto de venta

Marketing mix Promocion
Campañas de publicidad en redes sociales
Material publicitario
Colaboraciones con influencers gastronómicos
Presencia en eventos gastronómicos y ferias de comida callejera

Cantidad Und	Costo	Costo Total
1	$ 1,500,000	$ 1,500,000
1	$ 150,000	$ 150,000
1	$ 300,000	$ 300,000
4	$ 30,000	$ 120,000
	Total	$ 2,070,000
Cantidad Und	Costo	Costo Total
1	$ 200,000	$ 200,000
1	$ 200,000	$ 200,000
	Total	$ 400,000
Cantidad Und	Costo	Costo Total
1	$ 905,000	$ 905,000
1	$ 905,000	$ 905,000
	Total	$ 1,810,000
Cantidad Und	Costo Anual	Costo Total
1	$ 400,000	$ 400,000
1	$ 400,000	$ 400,000
	Total	$ 800,000
Cantidad Und	Costo Anual	Costo Total
1	$ 500,000	$ 500,000
1	$ 700,000	$ 700,000
1	$ 400,000	$ 400,000
1	$ 500,000	$ 500,000
	Total	$ 2,100,000

Categoría	May	Jun	Jul
Producto (marketing)	$ -	$ -	$ 200,000
Precio (marketing)	$ 150,900	$ 150,900	$ 150,900
Plaza (logística y punto de venta)	$ 66,667	$ 66,667	$ 66,667
Promoción (publicidad y eventos)	$ 175,000	$ 175,000	$ 175,000
Total mensual	$ 392,567	$ 392,567	$ 592,567

Ago	Sep	Oct	Nov	Dic	Ene
$ -	$ -	$ -	$ -	$ -	$ 200,000
$ 150,900	$ 150,900	$ 150,900	$ 150,900	$ 150,900	$ 150,900
$ 66,667	$ 66,667	$ 66,667	$ 66,667	$ 66,667	$ 66,667
$ 175,000	$ 175,000	$ 175,000	$ 175,000	$ 175,000	$ 175,000
$ 392,567	$ 392,567	$ 392,567	$ 392,567	$ 392,567	$ 592,567

Feb	Mar	Abr	Total Anual
$ -	$ -	$ -	$ 400,000
$ 150,900	$ 150,900	$ 150,900	$ 1,810,800
$ 66,667	$ 66,667	$ 66,667	$ 800,000
$ 175,000	$ 175,000	$ 175,000	$ 2,100,000
$ 392,567	$ 392,567	$ 392,567	$ 5,110,800

Anexo 11

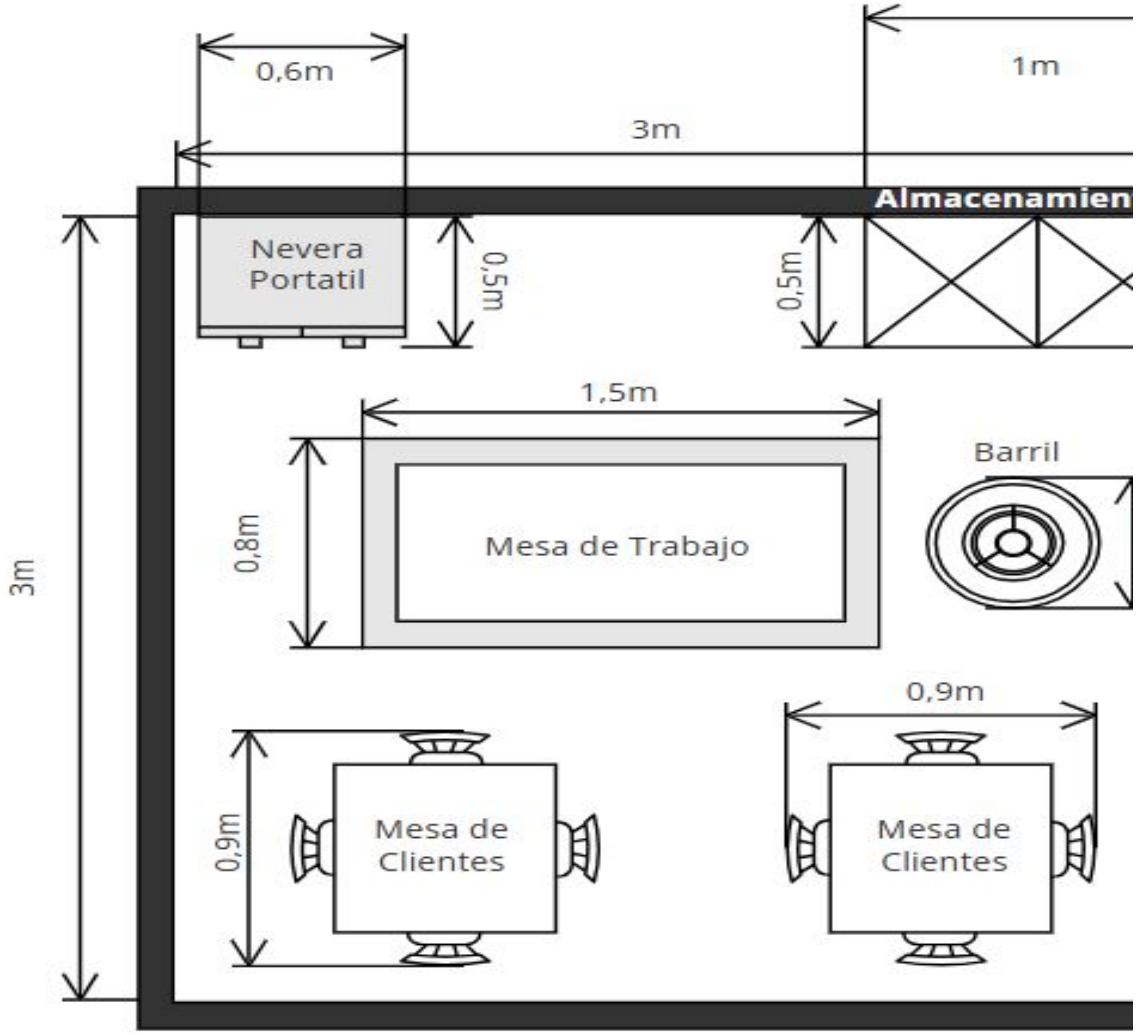
0,6m
1m
3m
Almacenamien
Nevera
Portatil
0,5m
0,5m
1,5m
Barril
0,8m
Mesa de Trabajo
3m
0,9m
0,9m
Mesa de
Clientes
Mesa de
Clientes

to
0,5m

		Año 1
Mes	**Inflacion**	**Temporada**
Mayo	-	5%
Junio	0.52%	15%
Julio	0.52%	15%
Agosto	0.52%	10%
Septiembre	0.52%	0%
Octubre	0.52%	-10%
Noviembre	0.52%	12%
Diciembre	0.52%	30%
Enero	0.42%	-5%
Febrero	0.42%	-15%
Marzo	0.42%	-5%
Abril	0.42%	-20%
		Total

	Total ingresos anuales	**Promedio de venta mensual**
Año 1	$ 321,985,210.40	$ 26,832,100.87
Año 2	$ 413,256,841.66	$ 34,438,070.14
Año 3	$ 522,256,210.10	$ 43,521,350.84
	$ 419,166,087.39	

Un solo Barril		
Clientes potenciales mensuales		
Porcentaje de Capacidad Año 1	10%	
	Dia	Semanal
Platos vendidos	37	183
Porcentaje de opciones de platos		
Combos	Cortes	Porciones
66%	31%	3%
480	229	23

Platos de comida	Porcentaje de compra (Encuestas)	Unidades mensuales
Panceta y papa	14%	31
Punta y papa	18%	40

Panceta, papa y plátano	20%	45
Punta, papa y plátano	27%	62
Panceta, punta y papa	22%	50

Platos de comida	Porcentaje de compra (Encuestas)	Unidades mensuales
Pa picar	9%	45
Pa compartir	55%	265
Pa saciarse	19%	90
Pa salir rodando	17%	80

Platos de comida	Porcentaje de compra (Encuestas)	Unidades mensuales
Punta de anca	45%	10
Panceta	21%	5
Chunchulines	14%	3
Papa	4%	1
Plátano maduro	2%	0
Chorizo	15%	3

Platos de comida	Porcentaje de compra (Encuestas)	Unidades mensuales
Panceta y papa	14%	31
Punta y papa	18%	40
Panceta, papa y plátano	20%	45
0	27%	62
Panceta, punta y papa	22%	50

Platos de comida	Porcentaje de compra (Encuestas)	Unidades mensuales
Pa picar	9%	45
Pa compartir	55%	265
Pa saciarse	19%	90
Pa salir rodando	17%	80

Platos de comida	Porcentaje de compra (Encuestas)	Unidades mensuales
Punta de anca	45%	10
Panceta	21%	5
Chunchulines	14%	3
Papa	4%	1
Plátano maduro	2%	0
Chorizo	15%	3

Platos de comida	Porcentaje de compra (Encuestas)	Unidades mensuales
Panceta y papa	14%	31
Punta y papa	18%	40
Panceta, papa y plátano	20%	45
Punta, papa y plátano	27%	62
Panceta, punta y papa	22%	50

Platos de comida	Porcentaje de compra (Encuestas)	Unidades mensuales
Pa picar	9%	45
Pa compartir	55%	265
Pa saciarse	19%	90
Pa salir rodando	17%	80

Platos de comida	Porcentaje de compra (Encuestas)	Unidades mensuales
Punta de anca	45%	10
Panceta	21%	5
Chunchulines	14%	3
Papa	4%	1
Plátano maduro	2%	0
Chorizo	15%	3

Platos de comida	Porcentaje de compra (Encuestas)	Unidades mensuales
Panceta y papa	14%	31
Punta y papa	18%	40
Panceta, papa y plátano	20%	45
Punta, papa y plátano	27%	62
Panceta, punta y papa	22%	50

Platos de comida	Porcentaje de compra (Encuestas)	Unidades mensuales
Pa picar	9%	45
Pa compartir	55%	265
Pa saciarse	19%	90
Pa salir rodando	17%	80

Platos de comida	Porcentaje de compra (Encuestas)	Unidades mensuales
Punta de anca	45%	10
Panceta	21%	5
Chunchulines	14%	3
Papa	4%	1
Plátano maduro	2%	0
Chorizo	15%	3

Platos de comida	Porcentaje de compra (Encuestas)	Unidades mensuales
Panceta y papa	14%	31
Punta y papa	18%	40
Panceta, papa y plátano	20%	45
Punta, papa y plátano	27%	62
Panceta, punta y papa	22%	50

Platos de comida	Porcentaje de compra (Encuestas)	Unidades mensuales
Pa picar	9%	45
Pa compartir	55%	265
Pa saciarse	19%	90
Pa salir rodando	17%	80

Platos de comida	Porcentaje de compra (Encuestas)	Unidades mensuales
Punta de anca	45%	10
Panceta	21%	5
Chunchulines	14%	3
Papa	4%	1
Plátano maduro	2%	0
Chorizo	15%	3

Platos de comida	Porcentaje de compra (Encuestas)	Unidades mensuales
Panceta y papa	14%	31
Punta y papa	18%	40
Panceta, papa y plátano	20%	45
Punta, papa y plátano	27%	62
Panceta, punta y papa	22%	50

Platos de comida	Porcentaje de compra (Encuestas)	Unidades mensuales
Pa picar	9%	45
Pa compartir	55%	265
Pa saciarse	19%	90
Pa salir rodando	17%	80

Platos de comida	Porcentaje de compra (Encuestas)	Unidades mensuales
Punta de anca	45%	10
Panceta	21%	5

Chunchulines	14%	3
Papa	4%	1
Plátano maduro	2%	0
Chorizo	15%	3

Proyección ventas Año 2

Platos de comida	Porcentaje de compra (Encuestas)	Unidades mensuales
Panceta y papa	14%	34
Punta y papa	18%	45
Panceta, papa y plátano	20%	50
Punta, papa y plátano	27%	68
Panceta, punta y papa	22%	55

Platos de comida	Porcentaje de compra (Encuestas)	Unidades mensuales
Pa picar	9%	50
Pa compartir	55%	292
Pa saciarse	19%	99
Pa salir rodando	17%	88

Platos de comida	Porcentaje de compra (Encuestas)	Unidades mensuales
Punta de anca	45%	11
Panceta	21%	5
Chunchulines	14%	3
Papa	4%	1
Plátano maduro	2%	1
Chorizo	15%	4

Platos de comida	Porcentaje de compra (Encuestas)	Unidades mensuales
Panceta y papa	14%	34
Punta y papa	18%	45
Panceta, papa y plátano	20%	50
Punta, papa y plátano	27%	68
Panceta, punta y papa	22%	55

Platos de comida	Porcentaje de compra (Encuestas)	Unidades mensuales
Pa picar	9%	50
Pa compartir	55%	292
Pa saciarse	19%	99

Pa salir rodando	17%	88

Platos de comida	Porcentaje de compra (Encuestas)	Unidades mensuales
Punta de anca	45%	11
Panceta	21%	5
Chunchulines	14%	3
Papa	4%	1
Plátano maduro	2%	1
Chorizo	15%	4

Platos de comida	Porcentaje de compra (Encuestas)	Unidades mensuales
Panceta y papa	14%	34
Punta y papa	18%	45
Panceta, papa y plátano	20%	50
Punta, papa y plátano	27%	68
Panceta, punta y papa	22%	55

Platos de comida	Porcentaje de compra (Encuestas)	Unidades mensuales
Pa picar	9%	50
Pa compartir	55%	292
Pa saciarse	19%	99
Pa salir rodando	17%	88

Platos de comida	Porcentaje de compra (Encuestas)	Unidades mensuales
Punta de anca	45%	11
Panceta	21%	5
Chunchulines	14%	3
Papa	4%	1
Plátano maduro	2%	1
Chorizo	15%	4

Platos de comida	Porcentaje de compra (Encuestas)	Unidades mensuales
Panceta y papa	14%	34
Punta y papa	18%	45
Panceta, papa y plátano	20%	50
Punta, papa y plátano	27%	68
Panceta, punta y papa	22%	55

Platos de comida	Porcentaje de compra (Encuestas)	Unidades mensuales

Pa picar	9%	50
Pa compartir	55%	292
Pa saciarse	19%	99
Pa salir rodando	17%	88

Platos de comida	Porcentaje de compra (Encuestas)	Unidades mensuales
Punta de anca	45%	11
Panceta	21%	5
Chunchulines	14%	3
Papa	4%	1
Plátano maduro	2%	1
Chorizo	15%	4

Platos de comida	Porcentaje de compra (Encuestas)	Unidades mensuales
Panceta y papa	14%	34
Punta y papa	18%	45
Panceta, papa y plátano	20%	50
Punta, papa y plátano	27%	68
Panceta, punta y papa	22%	55

Platos de comida	Porcentaje de compra (Encuestas)	Unidades mensuales
Pa picar	9%	50
Pa compartir	55%	292
Pa saciarse	19%	99
Pa salir rodando	17%	88

Platos de comida	Porcentaje de compra (Encuestas)	Unidades mensuales
Punta de anca	45%	11
Panceta	21%	5
Chunchulines	14%	3
Papa	4%	1
Plátano maduro	2%	1
Chorizo	15%	4

Platos de comida	Porcentaje de compra (Encuestas)	Unidades mensuales
Panceta y papa	14%	34
Punta y papa	18%	45
Panceta, papa y plátano	20%	50
Punta, papa y plátano	27%	68
Panceta, punta y papa	22%	55

Platos de comida	Porcentaje de compra (Encuestas)	Unidades mensuales
Pa picar	9%	50
Pa compartir	55%	292
Pa saciarse	19%	99
Pa salir rodando	17%	88

Platos de comida	Porcentaje de compra (Encuestas)	Unidades mensuales
Punta de anca	45%	11
Panceta	21%	5
Chunchulines	14%	3
Papa	4%	1
Plátano maduro	2%	1
Chorizo	15%	4

Proyección ventas Año 3

Platos de comida	Porcentaje de compra (Encuestas)	Unidades mensuales
Panceta y papa	14%	37
Punta y papa	18%	49
Panceta, papa y plátano	20%	54
Punta, papa y plátano	27%	74
Panceta, punta y papa	22%	60

Platos de comida	Porcentaje de compra (Encuestas)	Unidades mensuales
Pa picar	9%	54
Pa compartir	55%	318
Pa saciarse	19%	108
Pa salir rodando	17%	96

Platos de comida	Porcentaje de compra (Encuestas)	Unidades mensuales
Punta de anca	45%	12
Panceta	21%	6
Chunchulines	14%	4
Papa	4%	1
Plátano maduro	2%	1
Chorizo	15%	4

Platos de comida	Porcentaje de compra (Encuestas)	Unidades mensuales
Panceta y papa	14%	37
Punta y papa	18%	49
Panceta, papa y plátano	20%	54
Punta, papa y plátano	27%	74
Panceta, punta y papa	22%	60

Platos de comida	Porcentaje de compra (Encuestas)	Unidades mensuales
Pa picar	9%	54
Pa compartir	55%	318
Pa saciarse	19%	108
Pa salir rodando	17%	96

Platos de comida	Porcentaje de compra (Encuestas)	Unidades mensuales
Punta de anca	45%	12
Panceta	21%	6
Chunchulines	14%	4
Papa	4%	1
Plátano maduro	2%	1
Chorizo	15%	4

Platos de comida	Porcentaje de compra (Encuestas)	Unidades mensuales
Panceta y papa	14%	37
Punta y papa	18%	49
Panceta, papa y plátano	20%	54
Punta, papa y plátano	27%	74
Panceta, punta y papa	22%	60

Platos de comida	Porcentaje de compra (Encuestas)	Unidades mensuales
Pa picar	9%	54
Pa compartir	55%	318
Pa saciarse	19%	108
Pa salir rodando	17%	96

Platos de comida	Porcentaje de compra (Encuestas)	Unidades mensuales
Punta de anca	45%	12
Panceta	21%	6
Chunchulines	14%	4
Papa	4%	1
Plátano maduro	2%	1
Chorizo	15%	4

Platos de comida	Porcentaje de compra (Encuestas)	Unidades mensuales
Panceta y papa	14%	37
Punta y papa	18%	49
Panceta, papa y plátano	20%	54
Punta, papa y plátano	27%	74
Panceta, punta y papa	22%	60

Platos de comida	Porcentaje de compra (Encuestas)	Unidades mensuales
Pa picar	9%	54
Pa compartir	55%	318
Pa saciarse	19%	108
Pa salir rodando	17%	96

Platos de comida	Porcentaje de compra (Encuestas)	Unidades mensuales
Punta de anca	45%	12
Panceta	21%	6
Chunchulines	14%	4
Papa	4%	1
Plátano maduro	2%	1
Chorizo	15%	4

Platos de comida	Porcentaje de compra (Encuestas)	Unidades mensuales
Panceta y papa	14%	37
Punta y papa	18%	49
Panceta, papa y plátano	20%	54
Punta, papa y plátano	27%	74
Panceta, punta y papa	22%	60

Platos de comida	Porcentaje de compra (Encuestas)	Unidades mensuales
Pa picar	9%	54
Pa compartir	55%	318
Pa saciarse	19%	108
Pa salir rodando	17%	96

Platos de comida	Porcentaje de compra (Encuestas)	Unidades mensuales
Punta de anca	45%	12
Panceta	21%	6
Chunchulines	14%	4

Papa	4%	1
Plátano maduro	2%	1
Chorizo	15%	4

Platos de comida	Porcentaje de compra (Encuestas)	Unidades mensuales
Panceta y papa	14%	37
Punta y papa	18%	49
Panceta, papa y plátano	20%	54
Punta, papa y plátano	27%	74
Panceta, punta y papa	22%	60

Platos de comida	Porcentaje de compra (Encuestas)	Unidades mensuales
Pa picar	9%	54
Pa compartir	55%	318
Pa saciarse	19%	108
Pa salir rodando	17%	96

Platos de comida	Porcentaje de compra (Encuestas)	Unidades mensuales
Punta de anca	45%	12
Panceta	21%	6
Chunchulines	14%	4
Papa	4%	1
Plátano maduro	2%	1
Chorizo	15%	4

Crecimiento	Total mensual final
-	$ 27,320,099.27
-	$ 30,077,607.96
-	$ 30,077,607.96
-	$ 28,769,885.87
-	$ 26,154,441.70
-	$ 23,538,997.53
-	$ 29,292,974.71
-	$ 34,000,774.22
-	$ 24,821,177.49
-	$ 22,208,421.97
-	$ 24,821,177.49
-	$ 20,902,044.21
Año 1	$ 321,985,210.40

Mes
Mayo
Junio
Julio
Agosto
Septiembre
Octubre
Noviembre
Diciembre
Enero
Febrero
Marzo
Abril

7318

Mensual	Anual
732	9015

Dias laborados	
Horas	6
Semanal	5
Mensual	20
Anual	240

Mayo			
Crecimiento	Temporada / Estacionalidad	Precio	Inflación
0%	5%	$ 13,000	
0%	5%	$ 14,000	

0%	5%	$ 16,500	
0%	5%	$ 17,500	
0%	5%	$ 25,000	
			Total

Crecimiento	Temporada / Estacionalidad	Precio	Inflación
0%	5%	$ 22,500	
0%	5%	$ 28,000	
0%	5%	$ 62,000	
0%	5%	$ 97,000	
			Total

Crecimiento	Temporada / Estacionalidad	Precio	Inflación
0%	5%	$ 10,000	
0%	5%	$ 10,000	
0%	5%	$ 3,500	
0%	5%	$ 3,500	
0%	5%	$ 3,500	
0%	5%	$ 6,000	
			Total

Junio

Crecimiento	Temporada / Estacionalidad	Precio	Inflación
0%	15%	$ 13,000	0.52%
0%	15%	$ 14,000	0.52%
0%	15%	$ 16,500	0.52%
0%	15%	$ 17,500	0.52%
0%	15%	$ 25,000	0.52%
			Total

Crecimiento	Temporada / Estacionalidad	Precio	Inflación
0%	15%	$ 22,500	0.52%
0%	15%	$ 28,000	0.52%
0%	15%	$ 62,000	0.52%
0%	15%	$ 97,000	0.52%
			Total

Crecimiento	Temporada / Estacionalidad	Precio	Inflación
0%	15%	$ 10,000	0.52%
0%	15%	$ 10,000	0.52%
0%	15%	$ 3,500	0.52%
0%	15%	$ 3,500	0.52%
0%	15%	$ 3,500	0.52%
0%	15%	$ 6,000	0.52%
			Total

Julio

Crecimiento	Temporada / Estacionalidad	Precio	Inflación
0%	15%	$ 13,000	0.52%
0%	15%	$ 14,000	0.52%
0%	15%	$ 16,500	0.52%
0%	15%	$ 17,500	0.52%
0%	15%	$ 25,000	0.52%
			Total

Crecimiento	Temporada / Estacionalidad	Precio	Inflación
0%	15%	$ 22,500	0.52%
0%	15%	$ 28,000	0.52%
0%	15%	$ 62,000	0.52%
0%	15%	$ 97,000	0.52%
			Total

Crecimiento	Temporada / Estacionalidad	Precio	Inflación
0%	15%	$ 10,000	0.52%
0%	15%	$ 10,000	0.52%
0%	15%	$ 3,500	0.52%
0%	15%	$ 3,500	0.52%
0%	15%	$ 3,500	0.52%
0%	15%	$ 6,000	0.52%
			Total

Agosto

Crecimiento	Temporada / Estacionalidad	Precio	Inflación
0%	10%	$ 13,000	0.52%
0%	10%	$ 14,000	0.52%
0%	10%	$ 16,500	0.52%
0%	10%	$ 17,500	0.52%
0%	10%	$ 25,000	0.52%
			Total

Crecimiento	Temporada / Estacionalidad	Precio	Inflación
0%	10%	$ 22,500	0.52%
0%	10%	$ 28,000	0.52%
0%	10%	$ 62,000	0.52%
0%	10%	$ 97,000	0.52%
			Total

Crecimiento	Temporada / Estacionalidad	Precio	Inflación
0%	10%	$ 10,000	0.52%
0%	10%	$ 10,000	0.52%
0%	10%	$ 3,500	0.52%
0%	10%	$ 3,500	0.52%
0%	10%	$ 3,500	0.52%
0%	10%	$ 6,000	0.52%

				Total

Septiembre				
Crecimiento	Temporada / Estacionalidad	Precio		Inflación
0%	0%	$	13,000	0.52%
0%	0%	$	14,000	0.52%
0%	0%	$	16,500	0.52%
0%	0%	$	17,500	0.52%
0%	0%	$	25,000	0.52%
				Total
Crecimiento	Temporada / Estacionalidad	Precio		Inflación
0%	0%	$	22,500	0.52%
0%	0%	$	28,000	0.52%
0%	0%	$	62,000	0.52%
0%	0%	$	97,000	0.52%
				Total
Crecimiento	Temporada / Estacionalidad	Precio		Inflación
0%	0%	$	10,000	0.52%
0%	0%	$	10,000	0.52%
0%	0%	$	3,500	0.52%
0%	0%	$	3,500	0.52%
0%	0%	$	3,500	0.52%
0%	0%	$	6,000	0.52%
				Total

Octubre				
Crecimiento	Temporada / Estacionalidad	Precio		Inflación
0%	-10%	$	13,000	0.52%
0%	-10%	$	14,000	0.52%
0%	-10%	$	16,500	0.52%
0%	-10%	$	17,500	0.52%
0%	-10%	$	25,000	0.52%
				Total
Crecimiento	Temporada / Estacionalidad	Precio		Inflación
0%	-10%	$	22,500	0.52%
0%	-10%	$	28,000	0.52%
0%	-10%	$	62,000	0.52%
0%	-10%	$	97,000	0.52%
				Total
Crecimiento	Temporada / Estacionalidad	Precio		Inflación
0%	-10%	$	10,000	0.52%
0%	-10%	$	10,000	0.52%

0%	-10%	$ 3,500	0.52%
0%	-10%	$ 3,500	0.52%
0%	-10%	$ 3,500	0.52%
0%	-10%	$ 6,000	0.52%
			Total

Mayo			
Crecimiento	Temporada / Estacionalidad	Precio	Inflación
10%	5%	$ 14,000	0.42%
10%	5%	$ 15,000	0.42%
10%	5%	$ 17,500	0.42%
10%	5%	$ 19,000	0.42%
10%	5%	$ 27,000	0.42%
			Total
Crecimiento	Temporada / Estacionalidad	Precio	Inflación
10%	5%	$ 24,000	0.42%
10%	5%	$ 30,000	0.42%
10%	5%	$ 66,000	0.42%
10%	5%	$ 103,000	0.42%
			Total
Crecimiento	Temporada / Estacionalidad	Precio	Inflación
10%	5%	$ 11,000	0.42%
10%	5%	$ 11,000	0.42%
10%	5%	$ 4,000	0.42%
10%	5%	$ 4,000	0.42%
10%	5%	$ 4,000	0.42%
10%	5%	$ 7,000	0.42%
			Total

Junio			
Crecimiento	Temporada / Estacionalidad	Precio	Inflación
10%	15%	$ 14,000	0.42%
10%	15%	$ 15,000	0.42%
10%	15%	$ 17,500	0.42%
10%	15%	$ 19,000	0.42%
10%	15%	$ 27,000	0.42%
			Total
Crecimiento	Temporada / Estacionalidad	Precio	Inflación
10%	15%	$ 24,000	0.42%
10%	15%	$ 30,000	0.42%
10%	15%	$ 66,000	0.42%

10%	15%	$ 103,000	0.42%
			Total

Crecimiento	Temporada / Estacionalidad	Precio	Inflación
10%	15%	$ 11,000	0.42%
10%	15%	$ 11,000	0.42%
10%	15%	$ 4,000	0.42%
10%	15%	$ 4,000	0.42%
10%	15%	$ 4,000	0.42%
10%	15%	$ 7,000	0.42%
			Total

Julio

Crecimiento	Temporada / Estacionalidad	Precio	Inflación
10%	15%	$ 14,000	0.42%
10%	15%	$ 15,000	0.42%
10%	15%	$ 17,500	0.42%
10%	15%	$ 19,000	0.42%
10%	15%	$ 27,000	0.42%
			Total

Crecimiento	Temporada / Estacionalidad	Precio	Inflación
10%	15%	$ 24,000	0.42%
10%	15%	$ 30,000	0.42%
10%	15%	$ 66,000	0.42%
10%	15%	$ 103,000	0.42%
			Total

Crecimiento	Temporada / Estacionalidad	Precio	Inflación
10%	15%	$ 11,000	0.42%
10%	15%	$ 11,000	0.42%
10%	15%	$ 4,000	0.42%
10%	15%	$ 4,000	0.42%
10%	15%	$ 4,000	0.42%
10%	15%	$ 7,000	0.42%
			Total

Agosto

Crecimiento	Temporada / Estacionalidad	Precio	Inflación
10%	10%	$ 14,000	0.42%
10%	10%	$ 15,000	0.42%
10%	10%	$ 17,500	0.42%
10%	10%	$ 19,000	0.42%
10%	10%	$ 27,000	0.42%
			Total

Crecimiento	Temporada / Estacionalidad	Precio	Inflación

10%	10%	$ 24,000	0.42%
10%	10%	$ 30,000	0.42%
10%	10%	$ 66,000	0.42%
10%	10%	$ 103,000	0.42%
			Total

Crecimiento	Temporada / Estacionalidad	Precio	Inflación
10%	10%	$ 11,000	0.42%
10%	10%	$ 11,000	0.42%
10%	10%	$ 4,000	0.42%
10%	10%	$ 4,000	0.42%
10%	10%	$ 4,000	0.42%
10%	10%	$ 7,000	0.42%
			Total

Septiembre

Crecimiento	Temporada / Estacionalidad	Precio	Inflación
10%	0%	$ 14,000	0.42%
10%	0%	$ 15,000	0.42%
10%	0%	$ 17,500	0.42%
10%	0%	$ 19,000	0.42%
10%	0%	$ 27,000	0.42%
			Total

Crecimiento	Temporada / Estacionalidad	Precio	Inflación
10%	0%	$ 24,000	0.42%
10%	0%	$ 30,000	0.42%
10%	0%	$ 66,000	0.42%
10%	0%	$ 103,000	0.42%
			Total

Crecimiento	Temporada / Estacionalidad	Precio	Inflación
10%	0%	$ 11,000	0.42%
10%	0%	$ 11,000	0.42%
10%	0%	$ 4,000	0.42%
10%	0%	$ 4,000	0.42%
10%	0%	$ 4,000	0.42%
10%	0%	$ 7,000	0.42%
			Total

Octubre

Crecimiento	Temporada / Estacionalidad	Precio	Inflación
10%	-10%	$ 14,000	0.42%
10%	-10%	$ 15,000	0.42%
10%	-10%	$ 17,500	0.42%
10%	-10%	$ 19,000	0.42%
10%	-10%	$ 27,000	0.42%

			Total
Crecimiento	Temporada / Estacionalidad	Precio	Inflación
10%	-10%	$ 24,000	0.42%
10%	-10%	$ 30,000	0.42%
10%	-10%	$ 66,000	0.42%
10%	-10%	$ 103,000	0.42%
			Total
Crecimiento	Temporada / Estacionalidad	Precio	Inflación
10%	-10%	$ 11,000	0.42%
10%	-10%	$ 11,000	0.42%
10%	-10%	$ 4,000	0.42%
10%	-10%	$ 4,000	0.42%
10%	-10%	$ 4,000	0.42%
10%	-10%	$ 7,000	0.42%
			Total

Mayo

Crecimiento	Temporada / Estacionalidad	Precio	Inflación
20%	5%	$ 15,000	0.83%
20%	5%	$ 16,000	0.83%
20%	5%	$ 19,000	0.83%
20%	5%	$ 20,500	0.83%
20%	5%	$ 28,500	0.83%
			Total
Crecimiento	Temporada / Estacionalidad	Precio	Inflación
20%	5%	$ 25,500	0.83%
20%	5%	$ 32,000	0.83%
20%	5%	$ 70,000	0.83%
20%	5%	$ 109,000	0.83%
			Total
Crecimiento	Temporada / Estacionalidad	Precio	Inflación
20%	5%	$ 11,500	0.83%
20%	5%	$ 11,500	0.83%
20%	5%	$ 11,500	0.83%
20%	5%	$ 4,500	0.83%
20%	5%	$ 4,500	0.83%
20%	5%	$ 7,500	0.83%
			Total

Junio

Crecimiento	Temporada / Estacionalidad	Precio	Inflación
20%	15%	$ 15,000	0.83%
20%	15%	$ 16,000	0.83%
20%	15%	$ 19,000	0.83%
20%	15%	$ 20,500	0.83%
20%	15%	$ 28,500	0.83%
			Total

Crecimiento	Temporada / Estacionalidad	Precio	Inflación
20%	15%	$ 25,500	0.83%
20%	15%	$ 32,000	0.83%
20%	15%	$ 70,000	0.83%
20%	15%	$ 109,000	0.83%
			Total

Crecimiento	Temporada / Estacionalidad	Precio	Inflación
20%	15%	$ 11,500	0.83%
20%	15%	$ 11,500	0.83%
20%	15%	$ 11,500	0.83%
20%	15%	$ 4,500	0.83%
20%	15%	$ 4,500	0.83%
20%	15%	$ 7,500	0.83%
			Total

Julio

Crecimiento	Temporada / Estacionalidad	Precio	Inflación
20%	15%	$ 15,000	0.83%
20%	15%	$ 16,000	0.83%
20%	15%	$ 19,000	0.83%
20%	15%	$ 20,500	0.83%
20%	15%	$ 28,500	0.83%
			Total

Crecimiento	Temporada / Estacionalidad	Precio	Inflación
20%	15%	$ 25,500	0.83%
20%	15%	$ 32,000	0.83%
20%	15%	$ 70,000	0.83%
20%	15%	$ 109,000	0.83%
			Total

Crecimiento	Temporada / Estacionalidad	Precio	Inflación
20%	15%	$ 11,500	0.83%
20%	15%	$ 11,500	0.83%
20%	15%	$ 11,500	0.83%
20%	15%	$ 4,500	0.83%
20%	15%	$ 4,500	0.83%
20%	15%	$ 7,500	0.83%

			Total

Agosto			
Crecimiento	Temporada / Estacionalidad	Precio	Inflación
20%	10%	$ 15,000	0.83%
20%	10%	$ 16,000	0.83%
20%	10%	$ 19,000	0.83%
20%	10%	$ 20,500	0.83%
20%	10%	$ 28,500	0.83%
			Total
Crecimiento	Temporada / Estacionalidad	Precio	Inflación
20%	10%	$ 25,500	0.83%
20%	10%	$ 32,000	0.83%
20%	10%	$ 70,000	0.83%
20%	10%	$ 109,000	0.83%
			Total
Crecimiento	Temporada / Estacionalidad	Precio	Inflación
20%	10%	$ 11,500	0.83%
20%	10%	$ 11,500	0.83%
20%	10%	$ 11,500	0.83%
20%	10%	$ 4,500	0.83%
20%	10%	$ 4,500	0.83%
20%	10%	$ 7,500	0.83%
			Total

Septiembre			
Crecimiento	Temporada / Estacionalidad	Precio	Inflación
20%	0%	$ 15,000	0.83%
20%	0%	$ 16,000	0.83%
20%	0%	$ 19,000	0.83%
20%	0%	$ 20,500	0.83%
20%	0%	$ 28,500	0.83%
			Total
Crecimiento	Temporada / Estacionalidad	Precio	Inflación
20%	0%	$ 25,500	0.83%
20%	0%	$ 32,000	0.83%
20%	0%	$ 70,000	0.83%
20%	0%	$ 109,000	0.83%
			Total
Crecimiento	Temporada / Estacionalidad	Precio	Inflación
20%	0%	$ 11,500	0.83%
20%	0%	$ 11,500	0.83%
20%	0%	$ 11,500	0.83%

20%	0%	$	4,500	0.83%
20%	0%	$	4,500	0.83%
20%	0%	$	7,500	0.83%
				Total

Octubre				
Crecimiento	Temporada / Estacionalidad	Precio		Inflación
20%	-10%	$	15,000	0.83%
20%	-10%	$	16,000	0.83%
20%	-10%	$	19,000	0.83%
20%	-10%	$	20,500	0.83%
20%	-10%	$	28,500	0.83%
				Total
Crecimiento	Temporada / Estacionalidad	Precio		Inflación
20%	-10%	$	25,500	0.83%
20%	-10%	$	32,000	0.83%
20%	-10%	$	70,000	0.83%
20%	-10%	$	109,000	0.83%
				Total
Crecimiento	Temporada / Estacionalidad	Precio		Inflación
20%	-10%	$	11,500	0.83%
20%	-10%	$	11,500	0.83%
20%	-10%	$	11,500	0.83%
20%	-10%	$	4,500	0.83%
20%	-10%	$	4,500	0.83%
20%	-10%	$	7,500	0.83%
				Total

Año 2		
Inflacion	**Temporada**	**Crecimiento**
0.42%	5%	10.00%
0.42%	15%	10.00%
0.42%	15%	10.00%
0.42%	10%	10.00%
0.42%	0%	10.00%
0.42%	-10%	10.00%
0.42%	12%	10.00%
0.42%	30%	10.00%
0.42%	-5%	10.00%
0.42%	-15%	10.00%
0.42%	-5%	10.00%
0.42%	-20%	10.00%
	Total Año 2	

	Un solo Barril
Clientes potenciales mensuales	
Porcentaje de Capacidad Año 2	11%
	Dia
Platos vendidos	40
Porcentaje de opciones de platos	
Combos	Cortes
66%	31%
528	252

Total venta mes
$ 422,695
$ 595,275

Platos de comida
Panceta y papa
Punta y papa

$ 784,112	Panceta, papa y plátano
$ 1,138,025	Punta, papa y plátano
$ 1,313,106	Panceta, punta y papa
$ 4,253,211	
Total venta mes	Platos de comida
$ 1,063,616	Pa picar
$ 7,794,595	Pa compartir
$ 5,861,703	Pa saciarse
$ 8,151,759	Pa salir rodando
$ 22,871,673	
Total venta mes	Platos de comida
$ 107,550	Punta de anca
$ 50,023	Panceta
$ 11,380	Chunchulines
$ 3,502	Papa
$ 1,751	Plátano maduro
$ 21,010	Chorizo
$ 195,215	

Total venta mes	Platos de comida
$ 465,359	Panceta y papa
$ 655,358	Punta y papa
$ 863,255	Panceta, papa y plátano
$ 1,252,889	Punta, papa y plátano
$ 1,445,642	Panceta, punta y papa
$ 4,682,502	
Total venta mes	Platos de comida
$ 1,170,970	Pa picar
$ 8,581,329	Pa compartir
$ 6,453,345	Pa saciarse
$ 8,974,544	Pa salir rodando
$ 25,180,187	
Total venta mes	Platos de comida
$ 118,405	Punta de anca
$ 55,072	Panceta
$ 12,529	Chunchulines
$ 3,855	Papa
$ 1,928	Plátano maduro
$ 23,130	Chorizo
$ 214,919	

Total venta mes
$ 465,359
$ 655,358
$ 863,255
$ 1,252,889
$ 1,445,642
$ 4,682,502

Platos de comida
Panceta y papa
Punta y papa
Panceta, papa y plátano
Punta, papa y plátano
Panceta, punta y papa

Total venta mes
$ 1,170,970
$ 8,581,329
$ 6,453,345
$ 8,974,544
$ 25,180,187

Platos de comida
Pa picar
Pa compartir
Pa saciarse
Pa salir rodando

Total venta mes
$ 118,405
$ 55,072
$ 12,529
$ 3,855
$ 1,928
$ 23,130
$ 214,919

Platos de comida
Punta de anca
Panceta
Chunchulines
Papa
Plátano maduro
Chorizo

Total venta mes
$ 445,126
$ 626,864
$ 825,722
$ 1,198,416
$ 1,382,788
$ 4,478,915

Platos de comida
Panceta y papa
Punta y papa
Panceta, papa y plátano
Punta, papa y plátano
Panceta, punta y papa

Total venta mes
$ 1,120,058
$ 8,208,228
$ 6,172,764
$ 8,584,346
$ 24,085,396

Platos de comida
Pa picar
Pa compartir
Pa saciarse
Pa salir rodando

Total venta mes
$ 113,257
$ 52,678
$ 11,984
$ 3,687
$ 1,844
$ 22,125

Platos de comida
Punta de anca
Panceta
Chunchulines
Papa
Plátano maduro
Chorizo

$ 205,574

Total venta mes
$ 404,660
$ 569,876
$ 750,656
$ 1,089,469
$ 1,257,080
$ 4,071,741

Platos de comida
Panceta y papa
Punta y papa
Panceta, papa y plátano
Punta, papa y plátano
Panceta, punta y papa

Total venta mes
$ 1,018,235
$ 7,462,025
$ 5,611,604
$ 7,803,951
$ 21,895,815

Platos de comida
Pa picar
Pa compartir
Pa saciarse
Pa salir rodando

Total venta mes
$ 102,961
$ 47,889
$ 10,895
$ 3,352
$ 1,676
$ 20,113
$ 186,886

Platos de comida
Punta de anca
Panceta
Chunchulines
Papa
Plátano maduro
Chorizo

Total venta mes
$ 364,194
$ 512,889
$ 675,591
$ 980,522
$ 1,131,372
$ 3,664,567

Platos de comida
Panceta y papa
Punta y papa
Panceta, papa y plátano
Punta, papa y plátano
Panceta, punta y papa

Total venta mes
$ 916,411
$ 6,715,823
$ 5,050,444
$ 7,023,556
$ 19,706,233

Platos de comida
Pa picar
Pa compartir
Pa saciarse
Pa salir rodando

Total venta mes
$ 92,665
$ 43,100

Platos de comida
Punta de anca
Panceta

$	9,805
$	3,017
$	1,508
$	18,102
$	168,197

Chunchulines
Papa
Plátano maduro
Chorizo

Total venta mes	
$	548,420
$	768,390
$	1,001,920
$	1,488,567
$	1,708,538
$	5,515,835
Total venta mes	
$	1,366,830
$	10,061,390
$	7,517,567
$	10,428,409
$	29,374,197
Total venta mes	
$	142,529
$	66,292
$	15,669
$	4,821
$	2,411
$	29,530
$	261,253

Platos de comida
Panceta y papa
Punta y papa
Panceta, papa y plátano
Punta, papa y plátano
Panceta, punta y papa

Platos de comida
Pa picar
Pa compartir
Pa saciarse
Pa salir rodando

Platos de comida
Punta de anca
Panceta
Chunchulines
Papa
Plátano maduro
Chorizo

Total venta mes	
$	596,108
$	835,207
$	1,089,044
$	1,618,008
$	1,857,106
$	5,995,473
Total venta mes	
$	1,485,685
$	10,936,294
$	8,171,268

Platos de comida
Panceta y papa
Punta y papa
Panceta, papa y plátano
Punta, papa y plátano
Panceta, punta y papa

Platos de comida
Pa picar
Pa compartir
Pa saciarse

$ 11,335,227
$ 31,928,475
Total venta mes
$ 154,923
$ 72,057
$ 17,032
$ 5,241
$ 2,620
$ 32,098
$ 283,970

Pa salir rodando

Platos de comida
Punta de anca
Panceta
Chunchulines
Papa
Plátano maduro
Chorizo

Total venta mes
$ 596,108
$ 835,207
$ 1,089,044
$ 1,618,008
$ 1,857,106
$ 5,995,473
Total venta mes
$ 1,485,685
$ 10,936,294
$ 8,171,268
$ 11,335,227
$ 31,928,475
Total venta mes
$ 154,923
$ 72,057
$ 17,032
$ 5,241
$ 2,620
$ 32,098
$ 283,970

Platos de comida
Panceta y papa
Punta y papa
Panceta, papa y plátano
Punta, papa y plátano
Panceta, punta y papa

Platos de comida
Pa picar
Pa compartir
Pa saciarse
Pa salir rodando

Platos de comida
Punta de anca
Panceta
Chunchulines
Papa
Plátano maduro
Chorizo

Total venta mes
$ 572,264
$ 801,798
$ 1,045,482
$ 1,553,288
$ 1,782,822
$ 5,755,654
Total venta mes

Platos de comida
Panceta y papa
Punta y papa
Panceta, papa y plátano
Punta, papa y plátano
Panceta, punta y papa

Platos de comida

$	1,426,258
$	10,498,842
$	7,844,418
$	10,881,818
$	30,651,336
Total venta mes	
$	148,726
$	69,175
$	16,350
$	5,031
$	2,515
$	30,814
$	272,611

Pa picar
Pa compartir
Pa saciarse
Pa salir rodando

Platos de comida
Punta de anca
Panceta
Chunchulines
Papa
Plátano maduro
Chorizo

Total venta mes	
$	524,575
$	734,982
$	958,359
$	1,423,847
$	1,634,254
$	5,276,016

Platos de comida
Panceta y papa
Punta y papa
Panceta, papa y plátano
Punta, papa y plátano
Panceta, punta y papa

Total venta mes	
$	1,307,403
$	9,623,938
$	7,190,716
$	9,975,000
$	28,097,058

Platos de comida
Pa picar
Pa compartir
Pa saciarse
Pa salir rodando

Total venta mes	
$	136,332
$	63,410
$	14,988
$	4,612
$	2,306
$	28,246
$	249,894

Platos de comida
Punta de anca
Panceta
Chunchulines
Papa
Plátano maduro
Chorizo

Total venta mes	
$	476,887
$	668,165
$	871,235
$	1,294,406
$	1,485,685

Platos de comida
Panceta y papa
Punta y papa
Panceta, papa y plátano
Punta, papa y plátano
Panceta, punta y papa

$	4,796,379
Total venta mes	
$	1,188,548
$	8,749,035
$	6,537,015
$	9,068,182
$	25,542,780
Total venta mes	
$	123,938
$	57,646
$	13,625
$	4,192
$	2,096
$	25,679
$	227,176

Platos de comida
Pa picar
Pa compartir
Pa saciarse
Pa salir rodando

Platos de comida
Punta de anca
Panceta
Chunchulines
Papa
Plátano maduro
Chorizo

Total venta mes		
$	696,750	
$	971,877	
$	1,289,881	
$	1,904,450	
$	2,138,486	
$	7,001,443	
Total venta mes		
$	1,722,044	
$	12,725,869	
$	9,454,360	
$	13,086,035	
$	36,988,308	
Total venta mes		
$	176,689	
$	82,181	
$	53,417	
$	6,432	
$	3,216	
$	37,517	
$	359,451	$ 44,349,203

Platos de comida
Panceta y papa
Punta y papa
Panceta, papa y plátano
Punta, papa y plátano
Panceta, punta y papa

Platos de comida
Pa picar
Pa compartir
Pa saciarse
Pa salir rodando

Platos de comida
Punta de anca
Panceta
Chunchulines
Papa
Plátano maduro
Chorizo

Total venta mes			Platos de comida
$ 752,490			Panceta y papa
$ 1,049,627			Punta y papa
$ 1,393,071			Panceta, papa y plátano
$ 2,056,806			Punta, papa y plátano
$ 2,309,565			Panceta, punta y papa
$ 7,561,559			
Total venta mes			**Platos de comida**
$ 1,859,808			Pa picar
$ 13,743,938			Pa compartir
$ 10,210,709			Pa saciarse
$ 14,132,918			Pa salir rodando
$ 39,947,373			
Total venta mes			**Platos de comida**
$ 190,824			Punta de anca
$ 88,755			Panceta
$ 57,691			Chunchulines
$ 6,946			Papa
$ 3,473			Plátano maduro
$ 40,519			Chorizo
$ 388,208	$	47,897,139	

Total venta mes	Platos de comida
$ 752,490	Panceta y papa
$ 1,049,627	Punta y papa
$ 1,393,071	Panceta, papa y plátano
$ 2,056,806	Punta, papa y plátano
$ 2,309,565	Panceta, punta y papa
$ 7,561,559	
Total venta mes	**Platos de comida**
$ 1,859,808	Pa picar
$ 13,743,938	Pa compartir
$ 10,210,709	Pa saciarse
$ 14,132,918	Pa salir rodando
$ 39,947,373	
Total venta mes	**Platos de comida**
$ 190,824	Punta de anca
$ 88,755	Panceta
$ 57,691	Chunchulines
$ 6,946	Papa
$ 3,473	Plátano maduro
$ 40,519	Chorizo

$ 388,208	$ 47,897,139

Total venta mes
$ 724,620
$ 1,010,752
$ 1,341,476
$ 1,980,628
$ 2,224,026
$ 7,281,501

Platos de comida
Panceta y papa
Punta y papa
Panceta, papa y plátano
Punta, papa y plátano
Panceta, punta y papa

Total venta mes
$ 1,790,926
$ 13,234,904
$ 9,832,534
$ 13,609,476
$ 38,467,840

Platos de comida
Pa picar
Pa compartir
Pa saciarse
Pa salir rodando

Total venta mes
$ 183,756
$ 85,468
$ 55,554
$ 6,689
$ 3,344
$ 39,018

Platos de comida
Punta de anca
Panceta
Chunchulines
Papa
Plátano maduro
Chorizo

$ 373,830	$ 46,123,171

Total venta mes
$ 668,880
$ 933,002
$ 1,238,285
$ 1,828,272
$ 2,052,947
$ 6,721,385

Platos de comida
Panceta y papa
Punta y papa
Panceta, papa y plátano
Punta, papa y plátano
Panceta, punta y papa

Total venta mes
$ 1,653,162
$ 12,216,834
$ 9,076,186
$ 12,562,594
$ 35,508,776

Platos de comida
Pa picar
Pa compartir
Pa saciarse
Pa salir rodando

Total venta mes
$ 169,621
$ 78,894
$ 51,281

Platos de comida
Punta de anca
Panceta
Chunchulines

$ 6,174			Papa
$ 3,087			Plátano maduro
$ 36,017			Chorizo
$ 345,073	$	42,575,235	

Total venta mes	Platos de comida
$ 613,140	Panceta y papa
$ 855,252	Punta y papa
$ 1,135,095	Panceta, papa y plátano
$ 1,675,916	Punta, papa y plátano
$ 1,881,868	Panceta, punta y papa
$ 6,161,270	

Total venta mes	Platos de comida
$ 1,515,399	Pa picar
$ 11,198,765	Pa compartir
$ 8,319,837	Pa saciarse
$ 11,515,711	Pa salir rodando
$ 32,549,711	

Total venta mes	Platos de comida
$ 155,486	Punta de anca
$ 72,319	Panceta
$ 47,007	Chunchulines
$ 5,660	Papa
$ 2,830	Plátano maduro
$ 33,015	Chorizo
$ 316,317	$ 39,027,298

Total mensual final
$ 35,151,284.61
$ 38,207,918.05
$ 38,207,918.05
$ 36,679,601.33
$ 33,622,967.89
$ 30,566,334.44
$ 37,290,928.02
$ 42,792,868.22
$ 32,094,651.16
$ 29,038,017.72
$ 32,094,651.16
$ 27,509,701.00
$ 413,256,841.66

Mes	Inflacion
Mayo	0.83%
Junio	0.83%
Julio	0.83%
Agosto	0.83%
Septiembre	0.83%
Octubre	0.83%
Noviembre	0.83%
Diciembre	0.83%
Enero	0.83%
Febrero	0.83%
Marzo	0.83%
Abril	0.83%

	7318

Semanal	Mensual	Anual
201	805	10883

Porciones
3%
25

			Noviembre
Porcentaje de compra (Encuestas)	Unidades mensuales	Crecimiento	Temporada / Estacionalidad
14%	31	0%	12%
18%	40	0%	12%

20%	45	0%	12%
27%	62	0%	12%
22%	50	0%	12%

Porcentaje de compra (Encuestas)	Unidades mensuales	Crecimiento	Temporada / Estacionalidad
9%	45	0%	12%
55%	265	0%	12%
19%	90	0%	12%
17%	80	0%	12%

Porcentaje de compra (Encuestas)	Unidades mensuales	Crecimiento	Temporada / Estacionalidad
45%	10	0%	12%
21%	5	0%	12%
14%	3	0%	12%
4%	1	0%	12%
2%	0	0%	12%
15%	3	0%	12%

Diciembre

Porcentaje de compra (Encuestas)	Unidades mensuales	Crecimiento	Temporada / Estacionalidad
14%	31	0%	30%
18%	40	0%	30%
20%	45	0%	30%
27%	62	0%	30%
22%	50	0%	30%

Porcentaje de compra (Encuestas)	Unidades mensuales	Crecimiento	Temporada / Estacionalidad
9%	45	0%	30%
55%	265	0%	30%
19%	90	0%	30%
17%	80	0%	30%

Porcentaje de compra (Encuestas)	Unidades mensuales	Crecimiento	Temporada / Estacionalidad
45%	10	0%	30%
21%	5	0%	30%
14%	3	0%	30%
4%	1	0%	30%
2%	0	0%	30%
15%	3	0%	30%

Enero

Porcentaje de compra (Encuestas)	Unidades mensuales	Crecimiento	Temporada / Estacionalidad
14%	31	0%	-5%
18%	40	0%	-5%
20%	45	0%	-5%
27%	62	0%	-5%
22%	50	0%	-5%

Porcentaje de compra (Encuestas)	Unidades mensuales	Crecimiento	Temporada / Estacionalidad
9%	45	0%	-5%
55%	265	0%	-5%
19%	90	0%	-5%
17%	80	0%	-5%

Porcentaje de compra (Encuestas)	Unidades mensuales	Crecimiento	Temporada / Estacionalidad
45%	10	0%	-5%
21%	5	0%	-5%
14%	3	0%	-5%
4%	1	0%	-5%
2%	0	0%	-5%
15%	3	0%	-5%

			Febrero
Porcentaje de compra (Encuestas)	Unidades mensuales	Crecimiento	Temporada / Estacionalidad
14%	31	0%	-15%
18%	40	0%	-15%
20%	45	0%	-15%
27%	62	0%	-15%
22%	50	0%	-15%

Porcentaje de compra (Encuestas)	Unidades mensuales	Crecimiento	Temporada / Estacionalidad
9%	45	0%	-15%
55%	265	0%	-15%
19%	90	0%	-15%
17%	80	0%	-15%

Porcentaje de compra (Encuestas)	Unidades mensuales	Crecimiento	Temporada / Estacionalidad
45%	10	0%	-15%
21%	5	0%	-15%
14%	3	0%	-15%
4%	1	0%	-15%
2%	0	0%	-15%
15%	3	0%	-15%

			Marzo
Porcentaje de compra (Encuestas)	Unidades mensuales	Crecimiento	Temporada / Estacionalidad
14%	31	0%	-5%
18%	40	0%	-5%
20%	45	0%	-5%
27%	62	0%	-5%
22%	50	0%	-5%

Porcentaje de compra (Encuestas)	Unidades mensuales	Crecimiento	Temporada / Estacionalidad
9%	45	0%	-5%
55%	265	0%	-5%
19%	90	0%	-5%
17%	80	0%	-5%

Porcentaje de compra (Encuestas)	Unidades mensuales	Crecimiento	Temporada / Estacionalidad
45%	10	0%	-5%
21%	5	0%	-5%
14%	3	0%	-5%
4%	1	0%	-5%
2%	0	0%	-5%
15%	3	0%	-5%

			Abril
Porcentaje de compra (Encuestas)	Unidades mensuales	Crecimiento	Temporada / Estacionalidad
14%	31	0%	-20%
18%	40	0%	-20%
20%	45	0%	-20%
27%	62	0%	-20%
22%	50	0%	-20%

Porcentaje de compra (Encuestas)	Unidades mensuales	Crecimiento	Temporada / Estacionalidad
9%	45	0%	-20%
55%	265	0%	-20%
19%	90	0%	-20%
17%	80	0%	-20%

Porcentaje de compra (Encuestas)	Unidades mensuales	Crecimiento	Temporada / Estacionalidad
45%	10	0%	-20%
21%	5	0%	-20%

14%	3	0%	-20%
4%	1	0%	-20%
2%	0	0%	-20%
15%	3	0%	-20%

Proyección ver

			Noviembre
Porcentaje de compra (Encuestas)	Unidades mensuales	Crecimiento	Temporada / Estacionalidad
14%	34	10%	12%
18%	45	10%	12%
20%	50	10%	12%
27%	68	10%	12%
22%	55	10%	12%

Porcentaje de compra (Encuestas)	Unidades mensuales	Crecimiento	Temporada / Estacionalidad
9%	50	10%	12%
55%	292	10%	12%
19%	99	10%	12%
17%	88	10%	12%

Porcentaje de compra (Encuestas)	Unidades mensuales	Crecimiento	Temporada / Estacionalidad
45%	11	10%	12%
21%	5	10%	12%
14%	3	10%	12%
4%	1	10%	12%
2%	1	10%	12%
15%	4	10%	12%

			Diciembre
Porcentaje de compra (Encuestas)	Unidades mensuales	Crecimiento	Temporada / Estacionalidad
14%	34	10%	30%
18%	45	10%	30%
20%	50	10%	30%
27%	68	10%	30%
22%	55	10%	30%

Porcentaje de compra (Encuestas)	Unidades mensuales	Crecimiento	Temporada / Estacionalidad
9%	50	10%	30%
55%	292	10%	30%
19%	99	10%	30%

17%	88	10%	30%

Porcentaje de compra (Encuestas)	Unidades mensuales	Crecimiento	Temporada / Estacionalidad
45%	11	10%	30%
21%	5	10%	30%
14%	3	10%	30%
4%	1	10%	30%
2%	1	10%	30%
15%	4	10%	30%

			Enero
Porcentaje de compra (Encuestas)	Unidades mensuales	Crecimiento	Temporada / Estacionalidad
14%	34	10%	-5%
18%	45	10%	-5%
20%	50	10%	-5%
27%	68	10%	-5%
22%	55	10%	-5%

Porcentaje de compra (Encuestas)	Unidades mensuales	Crecimiento	Temporada / Estacionalidad
9%	50	10%	-5%
55%	292	10%	-5%
19%	99	10%	-5%
17%	88	10%	-5%

Porcentaje de compra (Encuestas)	Unidades mensuales	Crecimiento	Temporada / Estacionalidad
45%	11	10%	-5%
21%	5	10%	-5%
14%	3	10%	-5%
4%	1	10%	-5%
2%	1	10%	-5%
15%	4	10%	-5%

			Febrero
Porcentaje de compra (Encuestas)	Unidades mensuales	Crecimiento	Temporada / Estacionalidad
14%	34	10%	-15%
18%	45	10%	-15%
20%	50	10%	-15%
27%	68	10%	-15%
22%	55	10%	-15%

Porcentaje de compra (Encuestas)	Unidades mensuales	Crecimiento	Temporada / Estacionalidad

9%	50	10%	-15%
55%	292	10%	-15%
19%	99	10%	-15%
17%	88	10%	-15%

Porcentaje de compra (Encuestas)	Unidades mensuales	Crecimiento	Temporada / Estacionalidad
45%	11	10%	-15%
21%	5	10%	-15%
14%	3	10%	-15%
4%	1	10%	-15%
2%	1	10%	-15%
15%	4	10%	-15%

			Marzo
Porcentaje de compra (Encuestas)	Unidades mensuales	Crecimiento	Temporada / Estacionalidad
14%	34	10%	-5%
18%	45	10%	-5%
20%	50	10%	-5%
27%	68	10%	-5%
22%	55	10%	-5%

Porcentaje de compra (Encuestas)	Unidades mensuales	Crecimiento	Temporada / Estacionalidad
9%	50	10%	-5%
55%	292	10%	-5%
19%	99	10%	-5%
17%	88	10%	-5%

Porcentaje de compra (Encuestas)	Unidades mensuales	Crecimiento	Temporada / Estacionalidad
45%	11	10%	-5%
21%	5	10%	-5%
14%	3	10%	-5%
4%	1	10%	-5%
2%	1	10%	-5%
15%	4	10%	-5%

			Abril
Porcentaje de compra (Encuestas)	Unidades mensuales	Crecimiento	Temporada / Estacionalidad
14%	34	10%	-20%
18%	45	10%	-20%
20%	50	10%	-20%
27%	68	10%	-20%
22%	55	10%	-20%

Porcentaje de compra (Encuestas)	Unidades mensuales	Crecimiento	Temporada / Estacionalidad
9%	50	10%	-20%
55%	292	10%	-20%
19%	99	10%	-20%
17%	88	10%	-20%

Porcentaje de compra (Encuestas)	Unidades mensuales	Crecimiento	Temporada / Estacionalidad
45%	11	10%	-20%
21%	5	10%	-20%
14%	3	10%	-20%
4%	1	10%	-20%
2%	1	10%	-20%
15%	4	10%	-20%

Proyección ver

Noviembre

Porcentaje de compra (Encuestas)	Unidades mensuales	Crecimiento	Temporada / Estacionalidad
14%	37	20%	12%
18%	49	20%	12%
20%	54	20%	12%
27%	74	20%	12%
22%	60	20%	12%

Porcentaje de compra (Encuestas)	Unidades mensuales	Crecimiento	Temporada / Estacionalidad
9%	54	20%	12%
55%	318	20%	12%
19%	108	20%	12%
17%	96	20%	12%

Porcentaje de compra (Encuestas)	Unidades mensuales	Crecimiento	Temporada / Estacionalidad
45%	12	20%	12%
21%	6	20%	12%
14%	4	20%	12%
4%	1	20%	12%
2%	1	20%	12%
15%	4	20%	12%

Diciembre

Porcentaje de compra (Encuestas)	Unidades mensuales	Crecimiento	Temporada / Estacionalidad
14%	37	20%	30%
18%	49	20%	30%
20%	54	20%	30%
27%	74	20%	30%
22%	60	20%	30%

Porcentaje de compra (Encuestas)	Unidades mensuales	Crecimiento	Temporada / Estacionalidad
9%	54	20%	30%
55%	318	20%	30%
19%	108	20%	30%
17%	96	20%	30%

Porcentaje de compra (Encuestas)	Unidades mensuales	Crecimiento	Temporada / Estacionalidad
45%	12	20%	30%
21%	6	20%	30%
14%	4	20%	30%
4%	1	20%	30%
2%	1	20%	30%
15%	4	20%	30%

			Enero
Porcentaje de compra (Encuestas)	Unidades mensuales	Crecimiento	Temporada / Estacionalidad
14%	37	20%	-5%
18%	49	20%	-5%
20%	54	20%	-5%
27%	74	20%	-5%
22%	60	20%	-5%

Porcentaje de compra (Encuestas)	Unidades mensuales	Crecimiento	Temporada / Estacionalidad
9%	54	20%	-5%
55%	318	20%	-5%
19%	108	20%	-5%
17%	96	20%	-5%

Porcentaje de compra (Encuestas)	Unidades mensuales	Crecimiento	Temporada / Estacionalidad
45%	12	20%	-5%
21%	6	20%	-5%
14%	4	20%	-5%
4%	1	20%	-5%
2%	1	20%	-5%
15%	4	20%	-5%

			Febrero
Porcentaje de compra (Encuestas)	Unidades mensuales	Crecimiento	Temporada / Estacionalidad
14%	37	20%	-15%
18%	49	20%	-15%
20%	54	20%	-15%
27%	74	20%	-15%
22%	60	20%	-15%

Porcentaje de compra (Encuestas)	Unidades mensuales	Crecimiento	Temporada / Estacionalidad
9%	54	20%	-15%
55%	318	20%	-15%
19%	108	20%	-15%
17%	96	20%	-15%

Porcentaje de compra (Encuestas)	Unidades mensuales	Crecimiento	Temporada / Estacionalidad
45%	12	20%	-15%
21%	6	20%	-15%
14%	4	20%	-15%
4%	1	20%	-15%
2%	1	20%	-15%
15%	4	20%	-15%

			Marzo
Porcentaje de compra (Encuestas)	Unidades mensuales	Crecimiento	Temporada / Estacionalidad
14%	37	20%	-5%
18%	49	20%	-5%
20%	54	20%	-5%
27%	74	20%	-5%
22%	60	20%	-5%

Porcentaje de compra (Encuestas)	Unidades mensuales	Crecimiento	Temporada / Estacionalidad
9%	54	20%	-5%
55%	318	20%	-5%
19%	108	20%	-5%
17%	96	20%	-5%

Porcentaje de compra (Encuestas)	Unidades mensuales	Crecimiento	Temporada / Estacionalidad
45%	12	20%	-5%
21%	6	20%	-5%
14%	4	20%	-5%

4%	1	20%	-5%
2%	1	20%	-5%
15%	4	20%	-5%

			Abril
Porcentaje de compra (Encuestas)	Unidades mensuales	Crecimiento	Temporada / Estacionalidad
14%	37	20%	-20%
18%	49	20%	-20%
20%	54	20%	-20%
27%	74	20%	-20%
22%	60	20%	-20%

Porcentaje de compra (Encuestas)	Unidades mensuales	Crecimiento	Temporada / Estacionalidad
9%	54	20%	-20%
55%	318	20%	-20%
19%	108	20%	-20%
17%	96	20%	-20%

Porcentaje de compra (Encuestas)	Unidades mensuales	Crecimiento	Temporada / Estacionalidad
45%	12	20%	-20%
21%	6	20%	-20%
14%	4	20%	-20%
4%	1	20%	-20%
2%	1	20%	-20%
15%	4	20%	-20%

Año 3		
Temporada	**Crecimiento**	**Total mensual final**
5%	20.00%	$ 44,349,202.62
15%	20.00%	$ 47,897,138.83
15%	20.00%	$ 47,897,138.83
10%	20.00%	$ 46,123,170.73
0%	20.00%	$ 42,575,234.52
-10%	20.00%	$ 39,027,298.31
12%	20.00%	$ 46,832,757.97
30%	20.00%	$ 53,219,043.15
-5%	20.00%	$ 40,801,266.41
-15%	20.00%	$ 37,253,330.20
-5%	20.00%	$ 40,801,266.41
-20%	20.00%	$ 35,479,362.10
Total Año 3		$ 522,256,210.10

Dos Barriles				
Clientes potenciales mensuales			7318	
Porcentaje de Capacidad Año 2	12%			
		Semanal	Mensual	Anual
Platos vendidos	44	220	878	12926
Porcentaje de opciones de platos				
Combos	Cortes	Porciones		
66%	31%	3%		
576	274	27		

Precio	Inflación	Total venta mes
$ 13,000	0.52%	$ 453,219
$ 14,000	0.52%	$ 638,261

$	16,500	0.52%	$	840,735
$	17,500	0.52%	$	1,220,205
$	25,000	0.52%	$	1,407,929
		Total	$	4,560,350
Precio		Inflación	Total venta mes	
$	22,500	0.52%	$	1,140,423
$	28,000	0.52%	$	8,357,468
$	62,000	0.52%	$	6,284,996
$	97,000	0.52%	$	8,740,425
		Total	$	24,523,313
Precio		Inflación	Total venta mes	
$	10,000	0.52%	$	115,316
$	10,000	0.52%	$	53,635
$	3,500	0.52%	$	12,202
$	3,500	0.52%	$	3,754
$	3,500	0.52%	$	1,877
$	6,000	0.52%	$	22,527
		Total	$	209,312

Precio		Inflación	Total venta mes	
$	13,000	0.52%	$	526,058
$	14,000	0.52%	$	740,839
$	16,500	0.52%	$	975,853
$	17,500	0.52%	$	1,416,310
$	25,000	0.52%	$	1,634,204
		Total	$	5,293,263
Precio		Inflación	Total venta mes	
$	22,500	0.52%	$	1,323,705
$	28,000	0.52%	$	9,700,633
$	62,000	0.52%	$	7,295,085
$	97,000	0.52%	$	10,145,136
		Total	$	28,464,559
Precio		Inflación	Total venta mes	
$	10,000	0.52%	$	133,849
$	10,000	0.52%	$	62,255
$	3,500	0.52%	$	14,163
$	3,500	0.52%	$	4,358
$	3,500	0.52%	$	2,179
$	6,000	0.52%	$	26,147
		Total	$	242,952

Precio	Inflación	Total venta mes
$ 13,000	0.42%	$ 384,032
$ 14,000	0.42%	$ 540,826
$ 16,500	0.42%	$ 712,390
$ 17,500	0.42%	$ 1,033,932
$ 25,000	0.42%	$ 1,192,998
	Total	$ 3,864,178
Precio	Inflación	Total venta mes
$ 22,500	0.42%	$ 966,328
$ 28,000	0.42%	$ 7,081,637
$ 62,000	0.42%	$ 5,325,543
$ 97,000	0.42%	$ 7,406,132
	Total	$ 20,779,641
Precio	Inflación	Total venta mes
$ 10,000	0.42%	$ 97,712
$ 10,000	0.42%	$ 45,448
$ 3,500	0.42%	$ 10,339
$ 3,500	0.42%	$ 3,181
$ 3,500	0.42%	$ 1,591
$ 6,000	0.42%	$ 19,088
	Total	$ 177,359

Precio	Inflación	Total venta mes
$ 13,000	0.42%	$ 343,607
$ 14,000	0.42%	$ 483,897
$ 16,500	0.42%	$ 637,402
$ 17,500	0.42%	$ 925,097
$ 25,000	0.42%	$ 1,067,419
	Total	$ 3,457,422
Precio	Inflación	Total venta mes
$ 22,500	0.42%	$ 864,610
$ 28,000	0.42%	$ 6,336,201
$ 62,000	0.42%	$ 4,764,960
$ 97,000	0.42%	$ 6,626,539
	Total	$ 18,592,310
Precio	Inflación	Total venta mes
$ 10,000	0.42%	$ 87,427
$ 10,000	0.42%	$ 40,664
$ 3,500	0.42%	$ 9,251
$ 3,500	0.42%	$ 2,846
$ 3,500	0.42%	$ 1,423
$ 6,000	0.42%	$ 17,079

	Total	$ 158,690

Precio	Inflación	Total venta mes
$ 13,000	0.42%	$ 384,032
$ 14,000	0.42%	$ 540,826
$ 16,500	0.42%	$ 712,390
$ 17,500	0.42%	$ 1,033,932
$ 25,000	0.42%	$ 1,192,998
	Total	$ 3,864,178
Precio	Inflación	Total venta mes
$ 22,500	0.42%	$ 966,328
$ 28,000	0.42%	$ 7,081,637
$ 62,000	0.42%	$ 5,325,543
$ 97,000	0.42%	$ 7,406,132
	Total	$ 20,779,641
Precio	Inflación	Total venta mes
$ 10,000	0.42%	$ 97,712
$ 10,000	0.42%	$ 45,448
$ 3,500	0.42%	$ 10,339
$ 3,500	0.42%	$ 3,181
$ 3,500	0.42%	$ 1,591
$ 6,000	0.42%	$ 19,088
	Total	$ 177,359

Precio	Inflación	Total venta mes
$ 13,000	0.42%	$ 323,395
$ 14,000	0.42%	$ 455,432
$ 16,500	0.42%	$ 599,908
$ 17,500	0.42%	$ 870,679
$ 25,000	0.42%	$ 1,004,630
	Total	$ 3,254,044
Precio	Inflación	Total venta mes
$ 22,500	0.42%	$ 813,750
$ 28,000	0.42%	$ 5,963,484
$ 62,000	0.42%	$ 4,484,668
$ 97,000	0.42%	$ 6,236,743
	Total	$ 17,498,645
Precio	Inflación	Total venta mes
$ 10,000	0.42%	$ 82,284
$ 10,000	0.42%	$ 38,272

$	3,500	0.42%	$	8,707
$	3,500	0.42%	$	2,679
$	3,500	0.42%	$	1,340
$	6,000	0.42%	$	16,074
		Total	$	149,355

ntas Año 2

Precio		Inflación	Total venta mes	
$	14,000	0.42%	$	581,802
$	15,000	0.42%	$	815,162
$	17,500	0.42%	$	1,062,907
$	19,000	0.42%	$	1,579,176
$	27,000	0.42%	$	1,812,536
		Total	$	5,851,582
Precio		Inflación	Total venta mes	
$	24,000	0.42%	$	1,450,029
$	30,000	0.42%	$	10,673,822
$	66,000	0.42%	$	7,975,158
$	103,000	0.42%	$	11,063,182
		Total	$	31,162,191
Precio		Inflación	Total venta mes	
$	11,000	0.42%	$	151,204
$	11,000	0.42%	$	70,328
$	4,000	0.42%	$	16,623
$	4,000	0.42%	$	5,115
$	4,000	0.42%	$	2,557
$	7,000	0.42%	$	31,328
		Total	$	277,155

Precio		Inflación	Total venta mes	
$	14,000	0.42%	$	667,641
$	15,000	0.42%	$	935,431
$	17,500	0.42%	$	1,219,729
$	19,000	0.42%	$	1,812,169
$	27,000	0.42%	$	2,079,959
		Total	$	6,714,930
Precio		Inflación	Total venta mes	
$	24,000	0.42%	$	1,663,967
$	30,000	0.42%	$	12,248,649
$	66,000	0.42%	$	9,151,821

$	103,000	0.42%	$	12,695,455
		Total	$	35,759,891
Precio		Inflación	Total venta mes	
$	11,000	0.42%	$	173,513
$	11,000	0.42%	$	80,704
$	4,000	0.42%	$	19,075
$	4,000	0.42%	$	5,869
$	4,000	0.42%	$	2,935
$	7,000	0.42%	$	35,950
		Total	$	318,047

Precio		Inflación	Total venta mes	
$	14,000	0.42%	$	500,731
$	15,000	0.42%	$	701,574
$	17,500	0.42%	$	914,797
$	19,000	0.42%	$	1,359,127
$	27,000	0.42%	$	1,559,969
		Total	$	5,036,198
Precio		Inflación	Total venta mes	
$	24,000	0.42%	$	1,247,976
$	30,000	0.42%	$	9,186,487
$	66,000	0.42%	$	6,863,865
$	103,000	0.42%	$	9,521,591
		Total	$	26,819,919
Precio		Inflación	Total venta mes	
$	11,000	0.42%	$	130,135
$	11,000	0.42%	$	60,528
$	4,000	0.42%	$	14,307
$	4,000	0.42%	$	4,402
$	4,000	0.42%	$	2,201
$	7,000	0.42%	$	26,962
		Total	$	238,535

Precio		Inflación	Total venta mes	
$	14,000	0.42%	$	453,042
$	15,000	0.42%	$	634,757
$	17,500	0.42%	$	827,673
$	19,000	0.42%	$	1,229,686
$	27,000	0.42%	$	1,411,401
		Total	$	4,556,560
Precio		Inflación	Total venta mes	

$	24,000	0.42%	$	1,129,121
$	30,000	0.42%	$	8,311,583
$	66,000	0.42%	$	6,210,164
$	103,000	0.42%	$	8,614,773
		Total	$	24,265,641
Precio		Inflación	Total venta mes	
$	11,000	0.42%	$	117,741
$	11,000	0.42%	$	54,763
$	4,000	0.42%	$	12,944
$	4,000	0.42%	$	3,983
$	4,000	0.42%	$	1,991
$	7,000	0.42%	$	24,395
		Total	$	215,817

Precio		Inflación	Total venta mes	
$	14,000	0.42%	$	500,731
$	15,000	0.42%	$	701,574
$	17,500	0.42%	$	914,797
$	19,000	0.42%	$	1,359,127
$	27,000	0.42%	$	1,559,969
		Total	$	5,036,198
Precio		Inflación	Total venta mes	
$	24,000	0.42%	$	1,247,976
$	30,000	0.42%	$	9,186,487
$	66,000	0.42%	$	6,863,865
$	103,000	0.42%	$	9,521,591
		Total	$	26,819,919
Precio		Inflación	Total venta mes	
$	11,000	0.42%	$	130,135
$	11,000	0.42%	$	60,528
$	4,000	0.42%	$	14,307
$	4,000	0.42%	$	4,402
$	4,000	0.42%	$	2,201
$	7,000	0.42%	$	26,962
		Total	$	238,535

Precio		Inflación	Total venta mes	
$	14,000	0.42%	$	429,198
$	15,000	0.42%	$	601,349
$	17,500	0.42%	$	784,112
$	19,000	0.42%	$	1,164,966
$	27,000	0.42%	$	1,337,117

		Total	$ 4,316,741
Precio		Inflación	Total venta mes
$	24,000	0.42%	$ 1,069,693
$	30,000	0.42%	$ 7,874,131
$	66,000	0.42%	$ 5,883,313
$	103,000	0.42%	$ 8,161,364
		Total	$ 22,988,502
Precio		Inflación	Total venta mes
$	11,000	0.42%	$ 111,544
$	11,000	0.42%	$ 51,881
$	4,000	0.42%	$ 12,263
$	4,000	0.42%	$ 3,773
$	4,000	0.42%	$ 1,887
$	7,000	0.42%	$ 23,111
		Total	$ 204,459

ntas Año 3

Precio		Inflación	Total venta mes	
$	15,000	0.83%	$ 735,768	
$	16,000	0.83%	$ 1,026,302	
$	19,000	0.83%	$ 1,362,114	
$	20,500	0.83%	$ 2,011,099	
$	28,500	0.83%	$ 2,258,241	
		Total	$ 7,393,524	
Precio		Inflación	Total venta mes	
$	25,500	0.83%	$ 1,818,479	
$	32,000	0.83%	$ 13,438,517	
$	70,000	0.83%	$ 9,983,804	
$	109,000	0.83%	$ 13,818,853	
		Total	$ 39,059,653	
Precio		Inflación	Total venta mes	
$	11,500	0.83%	$ 186,583	
$	11,500	0.83%	$ 86,783	
$	11,500	0.83%	$ 56,409	
$	4,500	0.83%	$ 6,792	
$	4,500	0.83%	$ 3,396	
$	7,500	0.83%	$ 39,618	
		Total	$ 379,581	######

Precio	Inflación	Total venta mes	
$ 15,000	0.83%	$ 836,100	
$ 16,000	0.83%	$ 1,166,252	
$ 19,000	0.83%	$ 1,547,857	
$ 20,500	0.83%	$ 2,285,340	
$ 28,500	0.83%	$ 2,566,183	
	Total	$ 8,401,732	
Precio	Inflación	Total venta mes	
$ 25,500	0.83%	$ 2,066,453	
$ 32,000	0.83%	$ 15,271,043	
$ 70,000	0.83%	$ 11,345,232	
$ 109,000	0.83%	$ 15,703,242	
	Total	$ 44,385,970	
Precio	Inflación	Total venta mes	
$ 11,500	0.83%	$ 212,026	
$ 11,500	0.83%	$ 98,617	
$ 11,500	0.83%	$ 64,101	
$ 4,500	0.83%	$ 7,718	
$ 4,500	0.83%	$ 3,859	
$ 7,500	0.83%	$ 45,021	
	Total	$ 431,342	######

Precio	Inflación	Total venta mes
$ 15,000	0.83%	$ 641,010
$ 16,000	0.83%	$ 894,127
$ 19,000	0.83%	$ 1,186,690
$ 20,500	0.83%	$ 1,752,094
$ 28,500	0.83%	$ 1,967,407
	Total	$ 6,441,328
Precio	Inflación	Total venta mes
$ 25,500	0.83%	$ 1,584,281
$ 32,000	0.83%	$ 11,707,799
$ 70,000	0.83%	$ 8,698,011
$ 109,000	0.83%	$ 12,039,152
	Total	$ 34,029,243
Precio	Inflación	Total venta mes
$ 11,500	0.83%	$ 162,554
$ 11,500	0.83%	$ 75,606
$ 11,500	0.83%	$ 49,144
$ 4,500	0.83%	$ 5,917
$ 4,500	0.83%	$ 2,959
$ 7,500	0.83%	$ 34,516

	Total	$ 330,695	######

Precio	Inflación	Total venta mes
$ 15,000	0.83%	$ 585,270
$ 16,000	0.83%	$ 816,376
$ 19,000	0.83%	$ 1,083,500
$ 20,500	0.83%	$ 1,599,738
$ 28,500	0.83%	$ 1,796,328
	Total	$ 5,881,212
Precio	Inflación	Total venta mes
$ 25,500	0.83%	$ 1,446,517
$ 32,000	0.83%	$ 10,689,730
$ 70,000	0.83%	$ 7,941,662
$ 109,000	0.83%	$ 10,992,269
	Total	$ 31,070,179
Precio	Inflación	Total venta mes
$ 11,500	0.83%	$ 148,418
$ 11,500	0.83%	$ 69,032
$ 11,500	0.83%	$ 44,871
$ 4,500	0.83%	$ 5,402
$ 4,500	0.83%	$ 2,701
$ 7,500	0.83%	$ 31,515
	Total	$ 301,939

Precio	Inflación	Total venta mes
$ 15,000	0.83%	$ 641,010
$ 16,000	0.83%	$ 894,127
$ 19,000	0.83%	$ 1,186,690
$ 20,500	0.83%	$ 1,752,094
$ 28,500	0.83%	$ 1,967,407
	Total	$ 6,441,328
Precio	Inflación	Total venta mes
$ 25,500	0.83%	$ 1,584,281
$ 32,000	0.83%	$ 11,707,799
$ 70,000	0.83%	$ 8,698,011
$ 109,000	0.83%	$ 12,039,152
	Total	$ 34,029,243
Precio	Inflación	Total venta mes
$ 11,500	0.83%	$ 162,554
$ 11,500	0.83%	$ 75,606
$ 11,500	0.83%	$ 49,144

$ 4,500	0.83%	$ 5,917		
$ 4,500	0.83%	$ 2,959		
$ 7,500	0.83%	$ 34,516		
	Total	$ 330,695	######	

Precio	Inflación	Total venta mes
$ 15,000	0.83%	$ 557,400
$ 16,000	0.83%	$ 777,501
$ 19,000	0.83%	$ 1,031,904
$ 20,500	0.83%	$ 1,523,560
$ 28,500	0.83%	$ 1,710,789
	Total	$ 5,601,155
Precio	Inflación	Total venta mes
$ 25,500	0.83%	$ 1,377,635
$ 32,000	0.83%	$ 10,180,695
$ 70,000	0.83%	$ 7,563,488
$ 109,000	0.83%	$ 10,468,828
	Total	$ 29,590,646
Precio	Inflación	Total venta mes
$ 11,500	0.83%	$ 141,351
$ 11,500	0.83%	$ 65,745
$ 11,500	0.83%	$ 42,734
$ 4,500	0.83%	$ 5,145
$ 4,500	0.83%	$ 2,573
$ 7,500	0.83%	$ 30,014
	Total	$ 287,561	######

Mes	Estacionalidad	Festivos	Eventos
Mayo	Media-Alta	1 festivo (1 mayo)	Día de la Madre (11 mayo)
Junio	Alta	3 festivos (2, 23, 30 junio)	Día del Padre (15 junio), inicio vacaciones escolares
Julio	Alta	2 festivos (20 julio)	Vacaciones escolares, Día de la Independencia
Agosto	Media-Alta	2 festivos (7 y 18 agosto)	Festival de Verano (inicia 1ª semana), cierre vacaciones
Septiembre	Media	0 festivos	Amor y Amistad (20 sept)
Octubre	Media-Baja	1 festivo (13 octubre)	Halloween (31), actividades escolares
Noviembre	Alta	2 festivos (3 y 17 noviembre)	Día de los Muertos, inicios preparativos navideños
Diciembre	Muy Alta	2 festivos (8 y 25 diciembre)	Navidad, Año Nuevo, Aguinaldos
Enero	Media	2 festivos (1 y 12 enero)	Día de Reyes (6 enero), vacaciones
Febrero	Media-Baja	0 festivos	Carnaval de Barranquilla (21-24 febrero, fuera de Bogotá)
Marzo	Media	1 festivo (23 marzo)	Semana Santa (29 marzo - 5 abril 2026)
Abril	Media-Baja	2 festivos (2 y 3 abril)	Semana Santa (continúa hasta 5 abril)

Justificación	Porcentaje de frecuencia de compra
Clima templado, muchas reuniones familiares.	5%
Ideal para parrilladas, celebraciones al aire libre.	15%
Alta actividad social, clima aún favorable.	15%
Festivales, reuniones, clima agradable.	10%
Única fecha clave, regreso a la rutina.	0%
Poco consumo familiar, más fiestas privadas o infantiles.	–10%
Comienzan reuniones, pedidos para eventos.	12%
Altísima demanda: cenas, reuniones, pedidos grandes.	30%
Baja por resaca económica, aunque aún hay celebraciones.	–5%
No impacta mucho a Bogotá, algo por San Valentín.	–15%
Empieza actividad religiosa, reuniones familiares.	-5%
Por tradición religiosa baja el consumo de carne roja. Repunta al finalizar la semana.	-20%

ANÁLISIS DE COSTOS Y GASTOS		
COSTOS FIJOS	**AÑO 1**	
Salario por persona	$ 17,082,000	
Salario del personal actual	$ 34,164,000	
Salario del personal (segun la planeación)	**$ 34,164,000**	
Servicios actuales (cilindro de gas, bateria de litio)	$ 8,000,000	
Servicios a largo plazo(gas, luz, agua y aseo)	$	8,000,000
Permiso de Venta de alimentos	$	200,000
Sanidad		
GASTOS FIJOS		
Punta de anca (Kg)	$ 59,676,479	
Panceta (Kg)	$ 50,914,166	
Chunchullo (Kg)	$ 3,267,429	
Papas (Kg)	$ 5,939,762	
Platano (Kg)	$ 3,940,700	
Chorizo (Kg)	$ 12,566,355	
Vasos (und)	$ 721,173	
Platos (und)	$ 7,891,335	
Servilletas (und)	$ 1,052,178	
Gaseosa (und)	$ 7,726,849	
Carbon (25 Kg)	$ 281,020	
TOTAL DE MATERIA PRIMA	**$ 153,977,445**	
Mesas	$ 170,000	
Sillas	$ 120,000	
Barril	$ 800,000	
Lámparas LED	$ 60,000	
Pinzas y palas	$ 70,000	
Guantes térmicos	$ 90,000	
Computador	$ 1,637,961	
Utensilios varios	$ 150,000	
TOTAL DE ENSERES	**$ 3,097,961**	
TOTAL GENERAL	**$**	**199,439,406**

S ADMINISTRATIVOS			
AÑO 2		AÑO 3	
$ 18,448,560		$ 19,924,445	
$ -		$ -	
$ 55,345,680		**$ 59,773,334**	
$ 8,400,000		$ 8,820,000	
Min	**Max**	**Min**	**Max**
$ 9,540,000	$ 9,720,000	$ 10,112,400	$ 10,497,600
$ 200,000		$ 200,000	
Anuales			
$ 65,625,018		$ 71,887,986	
$ 55,989,279		$ 61,332,654	
$ 3,593,126		$ 3,936,038	
$ 6,531,836		$ 7,155,206	
$ 4,333,509		$ 4,747,080	
$ 13,818,967		$ 15,137,789	
$ 793,059		$ 868,745	
$ 8,677,941		$ 9,506,127	
$ 1,157,059		$ 1,267,484	
$ 8,497,060		$ 9,307,983	
$ 281,167		$ 282,333	
$ 169,298,020		**$ 185,429,426**	
$ 178,500		$ 187,425	
$ 126,000		$ 132,300	
$ 840,000		$ 882,000	
$ 63,000		$ 66,150	
$ 73,500		$ 77,175	
$ 94,500		$ 99,225	
$ 1,719,859		$ 1,805,852	
$ 157,500		$ 165,375	
$ 3,252,859		**$ 3,415,502**	
$ 246,036,558	**$ 246,216,558**	**$ 267,750,662**	**$ 268,135,862**

Gas natural	$ 100,000		
Bateria de litio	$ 1,300,000		
Transporte	$ 400,000		
Servicios	**Min**	**Prom**	**Max**
	$ 500,000	$ 750,000	$ 1,000,000
Porcentaje historico del IPC	**Min**	**Max**	
	6%	8%	

Tabla Resumen			
ANÁLISIS DE COSTOS Y GASTOS ADMINISTRATIVOS			
COSTOS FIJOS	**AÑO 1**	**AÑO 2**	**AÑO 3**
Salario del person	$ 34,164,000	$ 55,345,680	$ 59,773,334
Servicios actuales	$ 8,000,000	$ 8,400,000	$ 8,820,000
TOTAL DE MATER	$ 153,977,445	$ 169,298,020	$ 185,429,426
TOTAL DE ENSER	$ 3,097,961	$ 3,252,859	$ 3,415,502
TOTAL GENERAL	$ 199,439,406	$ 246,036,558	$ 267,750,662

Se manejan los datos historicos del IPC para proyectar el valor de los servicios en los proximos años,

Año	Mes
2023	Ene
2023	Feb
2023	Mar
2023	Abr
2023	May
2023	Jun
2023	Jul
2023	Ago
2023	Sep
2023	Oct
2023	Nov
2023	Dic
2024	Ene
2024	Feb
2024	Mar
2024	Abr
2024	May
2024	Jun
2024	Jul
2024	Ago
2024	Sep
2024	Oct
2024	Nov
2024	Dic
2025	Ene
2025	Feb
2025	Mar
2025	Abr
2025	May

2025	Jun
2025	Jul
2025	Ago

	Ciudad	Variación Anual
	BOGOTÁ, D.C.	6.22
	BOGOTÁ, D.C.	6.53
	BOGOTÁ, D.C.	7.48
	BOGOTÁ, D.C.	7.72
	BOGOTÁ, D.C.	7.82
	BOGOTÁ, D.C.	7.82
	BOGOTÁ, D.C.	8.24
	BOGOTÁ, D.C.	8.53
	BOGOTÁ, D.C.	8.46
	BOGOTÁ, D.C.	8.33
	BOGOTÁ, D.C.	8.62
	BOGOTÁ, D.C.	9.23
	BOGOTÁ, D.C.	9.42
	BOGOTÁ, D.C.	10.10
	BOGOTÁ, D.C.	9.80
	BOGOTÁ, D.C.	9.76
	BOGOTÁ, D.C.	9.51
	BOGOTÁ, D.C.	9.33
	BOGOTÁ, D.C.	9.22
	BOGOTÁ, D.C.	9.14
	BOGOTÁ, D.C.	8.94
	BOGOTÁ, D.C.	8.75
	BOGOTÁ, D.C.	8.59
	BOGOTÁ, D.C.	8.07
	BOGOTÁ, D.C.	7.99
	BOGOTÁ, D.C.	8.06
	BOGOTÁ, D.C.	7.28
	BOGOTÁ, D.C.	6.81
	BOGOTÁ, D.C.	6.77

BOGOTÁ, D.C.	6.30
BOGOTÁ, D.C.	6.27
BOGOTÁ, D.C.	5.59

Inversion Inicial		
Activos fijos	**Cantidad Unid**	**Costo**
Barril especializado	1	$ 800,000
Mesa de trabajo	1	$ 150,000
Mesa de servicio	2	$ 85,000
Sillas	4	$ 30,000
Nevera portátil	1	$ 300,000
Lámparas LED	2	$ 30,000
Pinzas y palas	1	$ 70,000
Guantes térmicos	3	$ 30,000
Utensilios varios	1	$ 150,000
		Total

Intangibles	**Cantidad Unid**	**Costo**
Registro de marca y permisos sanitarios	1	$ 400,000
Diseño de identidad visual	1	$ 200,000
Licencias y trámites legales (uso de suelo, Invima)	1	$ 300,000
		Total

Capital de trabajo	**Cantidad Unid**	**Costo**
Inventario inicial	1	$ 600,000
Caja mínima para gastos corrientes	1	$ 300,000
		Total

Inversión total	
Activos fijos	$ 1,910,000
Intangibles	$ 900,000
Capital de trabajo	$ 900,000
Total	$ 3,710,000

Costo Total	
$	800,000
$	150,000
$	170,000
$	120,000
$	300,000
$	60,000
$	70,000
$	90,000
$	150,000
$	1,910,000

Costo Total	
$	400,000
$	200,000
$	300,000
$	900,000

Costo Total	
$	600,000
$	300,000
$	900,000

TIPO DE INVERSIÓN
FIJA
Barril especializado
Mesa de trabajo
Mesa de servicio
Sillas
Nevera portátil
Lámparas LED
Pinzas y palas
Guantes térmicos
Computador
Utensilios varios
Carro de comida
Materia prima
CAPITAL DE TRABAJO
Efectivo
Inventario de Materia Prima
GASTOS OPERATIVOS
Constitución Jurídica
Ivima
Uso de suelo
TOTAL INVERSIÓN

	FORMA DE FINANCIAMIENTO		
RECURSOS PROPIOS	**CRÉDITO**	**Tasa del credito (12% anual)**	**TOTAL**
$ 800,000	$ 0	$ 0	$ 800,000
$ 150,000	$ 0	$ 0	$ 150,000
$ 170,000	$ 0	$ 0	$ 170,000
$ 120,000	$ 0	$ 0	$ 120,000
$ 300,000	$ 0	$ 0	$ 300,000
$ 60,000	$ 0	$ 0	$ 60,000
$ 70,000	$ 0	$ 0	$ 70,000
$ 90,000	$ 0	$ 0	$ 90,000
$ 1,637,961	$ 0	$ 0	$ 1,637,961
$ 150,000	$ 0	$ 0	$ 150,000
$ 0	$ 0	$ 0	$ 0
	$ 30,000,000	$ 33,000,000	$ 30,000,000
$ 300,000	$ 0	$ 0	$ 300,000
	$ 0	$ 0	$ 0
$ 85,000	$ 0	$ 0	$ 85,000
	$ 0	$ 0	$ 0
	$ 0	$ 0	$ 0
$ 3,932,961	$ 30,000,000	$ 33,000,000	$ 33,932,961

$ 9,000,000

Remolques móviles
de comida rápida,
remolque cerrado…

COP 9,380,271.00

Recaudos de Cartera					
Mes	**Total mensual base**	**Inflacion**	**Temporada**	**Crecimiento**	**Total mensual final**
Mayo	$ 26,019,142	-	5%	0.00%	$ 27,320,099
Junio	$ 26,019,142	0.52%	15%	0.00%	$ 30,077,608
Julio	$ 26,019,142	0.52%	15%	0.00%	$ 30,077,608
Agosto	$ 26,019,142	0.52%	10%	0.00%	$ 28,769,886
Septiembre	$ 26,019,142	0.52%	0%	0.00%	$ 26,154,442
Octubre	$ 26,019,142	0.52%	-10%	0.00%	$ 23,538,998
Noviembre	$ 26,019,142	0.52%	12%	0.00%	$ 29,292,975
Diciembre	$ 26,019,142	0.52%	30%	0.00%	$ 34,000,774
Enero	$ 26,019,142	0.42%	-5%	0%	$ 24,821,177
Febrero	$ 26,019,142	0.42%	-15%	0%	$ 22,208,422
Marzo	$ 26,019,142	0.42%	-5%	0%	$ 24,821,177
Abril	$ 26,019,142	0.42%	-20%	0%	$ 20,902,044
				Total	$ 321,985,210

Aportes Socios		
Muebles y enseres Actuales	**Descripción**	**Unidad**
Barril	Parrilla especializada para el método de cocción ahumada	1
Mesas	Para clientes en el punto de venta	1
Sillas	Para clientes en el punto de venta	4
Lámparas LED	Iluminación del espacio de trabajo y atención	1
Pinzas y palas	Utensilios para manipulación de la carne	1
Guantes térmicos	Protección para manipulación de alimentos calientes	2
Utensilios varios	Cuchillos, espátulas, tablas de corte, etc.	1
Aportes extras	Usado para cubrir eventualidades, sera usado al cuarto mes	1

Costos	Total
$ 800,000	$ 800,000
$ 85,000	$ 85,000
$ 30,000	$ 120,000
$ 30,000	$ 30,000
$ 70,000	$ 70,000
$ 30,000	$ 60,000
$ 150,000	$ 150,000
$ 1,000,000	$ 1,000,000
Total	$ 2,315,000

Ingresos no Operacionales	
Evento programado de cumpleaños	$ 1,000,000

Tabla resumen		
Presupuesto de ingresos	**Total año 1**	**Total año 2**
Recaudos de Cartera	$ 321,985,210	$ 341,304,323
Aportes Socios	$ 1,315,000	$ 1,393,900
Evento programado de cumpleaños	$ 1,000,000	$ 1,060,000

Total año 3
$ 361,782,582
$ 1,477,534
$ 1,123,600

Punta de anca (Kg)
Panceta (Kg)
Chunchullo (Kg)
Papas (Kg)
Platano (Kg)
Chorizo (Kg)
Vasos (und)
Platos (und)
Servilletas (und)
Gaseosa (und)
Carbon (25 Kg)
Total de materia prima

	Persona 1 (Juan Marin)
	Persona 2 (Neyder Tobar)
Planeado a futuro segun la demanda estimado para el segundo año de manera progresiva	**Persona 3 (auxiliar de cocina)**
	Persona 4 (mesero)
	Persona 5 (domiciliario)

Aporte Parafiscal
SENA (Servicio Nacional de Aprendizaje)
ICBF (Instituto Colombiano de Bienestar Familiar)
Cajas de Compensación Familiar
EPS (Entidades Promotoras de Salud)

ARP (Administradora de Riesgos Laborales)

Entidad / Prestación
EPS (Entidad Promotora de Salud)
Pensión
Caja de Compensación Familiar
Cesantías
Intereses a las Cesantías
Prima de Servicios
Vacaciones

Otros gastos de producción
Cilindro de gas
Bateria de litio
Transporte

Categoría
Producto (marketing)
Precio (marketing)
Plaza (logística y punto de venta)
Promoción (publicidad y eventos)
Total mensual

Categoría
Mesas
Mesa de trabajo
+
Nevera portátil
Barril
Lámparas LED
Pinzas y palas
Guantes térmicos
Computador
Utensilios varios
Carro de comida
Otros de materia prima
Total mensual

mes 1	**mes 2**	**mes 3**
$ 5,063,485	$ 5,574,560	$ 5,574,560
$ 4,320,012	$ 4,756,046	$ 4,756,046
$ 277,238	$ 305,220	$ 305,220
$ 503,982	$ 554,851	$ 554,851
$ 334,364	$ 368,113	$ 368,113
$ 1,066,242	$ 1,173,861	$ 1,173,861
$ 61,191	$ 67,367	$ 67,367
$ 669,571	$ 737,153	$ 737,153
$ 89,276	$ 98,287	$ 98,287
$ 655,615	$ 721,788	$ 721,788
$ 70,000		
$ 13,110,977	$ 14,357,246	$ 14,357,246

mes 1	**mes 2**	**mes 3**
$ 1,423,500	$ 1,423,500	$ 1,423,500
$ 1,423,500	$ 1,423,500	$ 1,423,500
$ 1,423,500	$ 1,423,500	$ 1,423,500
$ 1,423,500	$ 1,423,500	$ 1,423,500
$ 1,423,500	$ 1,423,500	$ 1,423,500

Descripción	Tasa de Contribución (2024)	Beneficiarios
Financia la formación profesional de trabajadores. Las empresas con menos de 10 empleados están exentas.	2% sobre el salario base	Empleados en empresas con más de 10 trabajadores.
Aporte destinado al bienestar y protección de la niñez en Colombia.	3% sobre el salario base	Empleados en empresas con más de 10 trabajadores.
Ofrece servicios de recreación, salud y vivienda para los empleados y sus familias.	4% sobre el salario base	Empleados en todas las empresas, incluyendo microempresas.
Cubre las contribuciones a la salud, obligatorio para todos los trabajadores formales.	12.5% del salario base	Todos los trabajadores y sus beneficiarios.

Protege a los empleados contra riesgos laborales, con la tasa dependiendo del nivel de riesgo en el lugar de trabajo.	0.522% ya que el nivel de riesgo es I	Todos los trabajadores, cubriendo accidentes y enfermedades laborales.
		Total

Prestaciones Sociales		
Descripción	**Porcentaje / Base de Cálculo**	**Aplica a**
Cubre la afiliación al sistema de salud para el trabajador y sus beneficiarios.	12,5% del salario base (8,5% empleador, 4% trabajador).	Todos los trabajadores.
Asegura al trabajador recursos para su jubilación.	16% del salario base (12% empleador, 4% trabajador).	Todos los trabajadores.
Brinda beneficios de recreación, vivienda y subsidios.	4% sobre el salario base (solo empleador).	Todos los trabajadores.
Fondo que se acumula para cuando el trabajador quede desempleado.	8,33% del salario base.	Todos los trabajadores.
Pago anual del 12% sobre el valor acumulado de cesantías.	1% mensual aprox.	Todos los trabajadores.
Pago semestral equivalente a 15 días de salario.	Salario total mensual*(dias trabajados/360)	Todos los trabajadores.
Derecho a 15 días hábiles de descanso remunerado al año.	(Salario mensual basico*dias trabajados)/720	Todos los trabajadores.
		Total

$ 100,000
$ 1,300,000
$ 400,000
$ 1,800,000

		O
Mes 1	**Mes 2**	**Mes 3**
$ -	$ -	$ 200,000
$ 150,900	$ 150,900	$ 150,900
$ 66,667	$ 66,667	$ 66,667
$ 175,000	$ 175,000	$ 175,000
$ 392,567	$ 392,567	$ 592,567

		Adquisici
Mes 1	**Mes 2**	**Mes 3**
$ 85,000	$ -	$ -
$ -	$ -	$ -
$ 60,000	$ -	$ -
$ 300,000	$ -	$ -
$ 800,000	$ -	$ -
$ 30,000	$ -	$ -
$ -	$ 70,000	$ -
$ 30,000	$ -	$ -
$ 1,637,961		
$ -	$ -	$ 150,000
$ -	$ -	$ -
$ 2,942,961	$ 70,000	$ 150,000

$ 2,500,000

Pago a Proveedores				
mes 4	mes 5	mes 6	mes 7	mes 8
$ 5,332,187	$ 4,847,443	$ 4,362,699	$ 5,429,136	$ 6,301,676
$ 4,549,261	$ 4,135,692	$ 3,722,123	$ 4,631,975	$ 5,376,399
$ 291,950	$ 265,409	$ 238,868	$ 297,258	$ 345,032
$ 530,727	$ 482,479	$ 434,231	$ 540,377	$ 627,223
$ 352,108	$ 320,098	$ 288,088	$ 358,510	$ 416,127
$ 1,122,824	$ 1,020,749	$ 918,674	$ 1,143,239	$ 1,326,973
$ 64,438	$ 58,580	$ 52,722	$ 65,610	$ 76,154
$ 705,103	$ 641,003	$ 576,903	$ 717,923	$ 833,304
$ 94,014	$ 85,467	$ 76,920	$ 95,723	$ 111,107
$ 690,406	$ 627,642	$ 564,878	$ 702,959	$ 815,935
$ 70,364				$ 70,364
$ 13,803,382	$ 12,484,562	$ 11,236,105	$ 13,982,709	$ 16,300,294

Nómina				
mes 4	mes 5	mes 6	mes 7	mes 8
$ 1,423,500	$ 1,423,500	$ 1,423,500	$ 1,423,500	$ 1,423,500
$ 1,423,500	$ 1,423,500	$ 1,423,500	$ 1,423,500	$ 1,423,500
$ 1,423,500	$ 1,423,500	$ 1,423,500	$ 1,423,500	$ 1,423,500
$ 1,423,500	$ 1,423,500	$ 1,423,500	$ 1,423,500	$ 1,423,500
$ 1,423,500	$ 1,423,500	$ 1,423,500	$ 1,423,500	$ 1,423,500

Valor persona	Valor general	Año 2	Año 3
N/A	N/A	N/A	N/A
N/A	N/A	N/A	N/A
$ 56,940	$ 113,880	$ 181,069	$ 255,091
$ 177,938	$ 355,875	$ 565,841	$ 797,160

$ 7,431	$ 14,861	$ 23,630	$ 33,289
$ 242,308	$ 484,616	$ 770,540	$ 1,085,541

Valor persona	Valor general	Año 2	Año 3
$ 177,938	$ 355,875	$ 505,485	$ 534,097
$ 227,760	$ 455,520	$ 663,920	$ 701,501
$ 56,940	$ 113,880	$ 181,069	$ 191,318
$ 118,578	$ 237,155	$ 377,077	$ 398,421
$ 14,235	$ 28,470	$ 45,267	$ 47,830
$ -	$ -	$ -	$ -
$ -	$ -	$ -	$ -
$ 595,450	$ 1,190,900	$ 1,772,818	$ 1,873,167

tros gastos de Ventas				
Mes 4	Mes 5	Mes 6	Mes 7	Mes 8
$ -	$ -	$ -	$ -	$ -
$ 150,900	$ 150,900	$ 150,900	$ 150,900	$ 150,900
$ 66,667	$ 66,667	$ 66,667	$ 66,667	$ 66,667
$ 175,000	$ 175,000	$ 175,000	$ 175,000	$ 175,000
$ 392,567	$ 392,567	$ 392,567	$ 392,567	$ 392,567

ón Propiedad Planta y Equipo				
Mes 4	Mes 5	Mes 6	Mes 7	Mes 8
$ -	$ -	$ -	$ 85,000	$ -
$ 150,000	$ -	$ -	$ -	$ -
$ 60,000	$ -	$ -	$ -	$ -
$ -	$ -	$ -	$ -	$ -
$ -	$ -	$ -		
$ -	$ -	$ -	$ -	$ -
$ -	$ -	$ -	$ -	$ -
$ -	$ 30,000	$ -	$ -	$ -
$ -	$ -	$ -	$ -	$ -
$ -	$ -	$ -	$ -	$ -
$ 210,000	$ 30,000	$ -	$ 85,000	$ -

mes 9	mes 10	mes 11	mes 12	Total Anual
$ 4,600,337	$ 4,116,091	$ 4,600,337	$ 3,873,968	$ 59,676,479
$ 3,924,868	$ 3,511,724	$ 3,924,868	$ 3,305,152	$ 50,914,166
$ 251,879	$ 225,366	$ 251,879	$ 212,109	$ 3,267,429
$ 457,884	$ 409,686	$ 457,884	$ 385,587	$ 5,939,762
$ 303,780	$ 271,804	$ 303,780	$ 255,815	$ 3,940,700
$ 968,714	$ 866,745	$ 968,714	$ 815,760	$ 12,566,355
$ 55,594	$ 49,742	$ 55,594	$ 46,816	$ 721,173
$ 608,327	$ 544,292	$ 608,327	$ 512,275	$ 7,891,335
$ 81,110	$ 72,572	$ 81,110	$ 68,303	$ 1,052,178
$ 595,647	$ 532,947	$ 595,647	$ 501,597	$ 7,726,849
			$ 70,292	$ 281,020
$ 11,848,141	$ 10,600,969	$ 11,848,141	$ 10,047,674	$ 153,977,445

mes 9	mes 10	mes 11	mes 12	Total Anual
$ 1,423,500	$ 1,423,500	$ 1,423,500	$ 1,423,500	$ 17,082,000
$ 1,423,500	$ 1,423,500	$ 1,423,500	$ 1,423,500	$ 17,082,000
$ 1,423,500	$ 1,423,500	$ 1,423,500	$ 1,423,500	
$ 1,423,500	$ 1,423,500	$ 1,423,500	$ 1,423,500	
$ 1,423,500	$ 1,423,500	$ 1,423,500	$ 1,423,500	
			Total	$ 34,164,000

Mes 9	Mes 10	Mes 11	Mes 12	Total Anual
$ 200,000	$ -	$ -	$ -	$ 400,000
$ 150,900	$ 150,900	$ 150,900	$ 150,900	$ 1,810,800
$ 66,667	$ 66,667	$ 66,667	$ 66,667	$ 800,000
$ 175,000	$ 175,000	$ 175,000	$ 175,000	$ 2,100,000
$ 592,567	$ 392,567	$ 392,567	$ 392,567	$ 5,110,800

Mes 9	Mes 10	Mes 11	Mes 12	Total Anual
$ -	$ -	$ -	$ -	$ 170,000
$ -	$ -	$ -	$ -	$ 150,000
$ -	$ -	$ -	$ -	$ 120,000
$ -	$ -	$ -	$ -	$ 300,000
$ -	$ -	$ -	$ -	$ 800,000
$ 30,000	$ -	$ -	$ -	$ 60,000
$ -	$ -	$ -	$ -	$ 70,000
$ 30,000	$ -	$ -	$ -	$ 90,000
				$ 1,637,961
$ -	$ -	$ -	$ -	$ 150,000
$ -	$ -	$ -	$ -	$ -
				$ -
$ 60,000	$ -	$ -	$ -	$ 3,547,961
				$ 7,095,921

Promedio mensual
$ 12,831,454

Total año 2	**Total año 3**
$ 18,106,920	$ 19,131,840
$ 18,106,920	$ 19,131,840
	$ 19,131,840
$ 18,106,920	$ 19,131,840
$ 54,320,760	$ 76,527,360

Tabla resumen			
Presupuesto de egresos	**Total año 1**	**Total año 2**	**Total año 3**
Pago a Proveedores	$ 153,977,445	$ 163,216,092	$ 173,009,058
Nómina	$ 34,164,000	$ 54,320,760	$ 76,527,360
Aporte Parafiscal	$ 5,815,396	$ 770,540	$ 1,085,541
Prestaciones Sociales	$ 14,290,801	$ 1,772,818	$ 1,873,167
Otros gastos de producción	$ 1,400,000	$ -	$ -
Otros gastos de Ventas	$ 5,110,800	$ -	$ -
Adquisición Propiedad Planta y Equipo	$ 7,095,921	$ 7,521,676	$ 7,972,977
Total	$ 221,854,364	$ 227,601,887	$ 260,468,102

COSTOS FIJOS DE PRODUCCIÓN	Año 1	Año 2
Mano de obra	$ 34,164,000	$ 54,320,760
Prestaciones Sociales	$ 1,190,900	$ 1,772,818
Servicios (bateria, gas)	$ 1,800,000	$ 1,890,000
Depreciación de Maquinaria	$ 200,000	$ 200,000
Mantenimiento de Maquinaria	$ 0	$ 0
Transporte	$ 2,400,000	$ 2,520,000
Otros Costos de Planta	$ 200,000	$ 210,000
Total Costos Fijos de Producción	**$ 39,954,900**	**$ 60,913,578**
GASTOS DE ADMINISTRACIÓN		
Depreciación Muebles y Enseres	$ 1,191,667	$ 1,300,000
Depreciacion de equipos de computación(10% anual)	$ 327,592	$ 360,351
Total Gastos de Administración	**$ 1,519,259**	**$ 1,660,351**
GASTOS FINANCIEROS		
Intereses (1,8% mes vencido)	$ 2,802,059	$ 0
Interes anual	$ 30,822,652	$ 2,802,059
Total Gastos Financieros	**$ 30,822,652**	**$ 2,802,059**
TOTAL COSTOS FIJOS	$ 72,296,812	$ 65,375,989

Año 3
$ 76,527,360
$ 1,873,167
$ 1,984,500
$ 200,000
$ 0
$ 2,646,000
$ 220,500
$ 83,451,527
$ 1,300,000
$ 396,386
$ 1,696,386
$ 0
$ 0
$ 0
$ 85,147,913

Año	Mes 1	Mes 2
Ingresos		
Recaudos de Cartera	$ 27,320,099	$ 30,077,608
Aportes Socios	$ -	$ -
Financiación Inicial	$ 13,110,977	$ 14,357,246
Ingresos no Operacionales (Eventos)	$ -	$ -
Préstamos de Socios		
Liquidación Inversiones	$ -	$ -
Subtotal Ingresos	$ 40,431,076	$ 44,434,854
Egresos		
Pago a Proveedores	$ 13,110,977	$ 14,357,246
Nómina	$ 2,847,000	$ 2,847,000
Aportes Parafiscales	$ 484,616	$ 484,616
Prestaciones Sociales	$ 1,190,900	$ 1,190,900
Servicios Personales y Contratistas	$ -	$ -
Honorarios y Comisiones	$ -	$ -
Otros costos de Fabricación		
Otros gastos de producción	$ 1,800,000	$ 400,000
Otros gastos de Ventas	$ 392,567	$ 392,567
Abono Gastos Financieros	$ -	$ 2,802,059
Amortización Obligaciones Financieras	$ -	$ -
Pago Impuestos IVA 19% sobre la venta	$ 5,190,819	$ 5,714,746
Pago Retefuente	$ -	$ -
Pago Impuesto a la renta	$ -	$ -
Pago Impuesto Industria y Comercio del 1% sobre el total de la venta	$ 273,201	$ 300,776
Adquisición Propiedad Planta y Equipo	$ 2,942,961	$ 70,000
Subtotal Egresos	$ 28,233,040	$ 28,559,910
Superávit Presupuestal	$ 12,198,036	$ 15,874,944
Disponible Inicial	$ -	$ -
Disponible Final	$ -	$ -

Año	Mes 1	Mes 2
Ingresos		
Recaudos de Cartera	$ 35,151,285	$ 38,207,918
Aportes Socios		
Financiación Inicial		
Ingresos no Operacionales (Eventos)	$ -	$ -
Préstamos de Socios		
Liquidación Inversiones	$ -	$ -
Subtotal Ingresos	$ 35,151,285	$ 38,207,918
Egresos		
Pago a Proveedores	$ 14,808,668	$ 16,137,751
Nómina	$ 4,526,730	$ 4,526,730

Aportes Parafiscales	$ 770,540	$ 770,540
Prestaciones Sociales	$ 1,772,818	$ 1,772,818
Servicios Personales y Contratistas	$ -	$ -
Honorarios y Comisiones	$ -	$ -
Otros costos de Fabricación		
Otros gastos de producción	$ 1,908,000	$ 424,000
Otros gastos de Ventas	$ 416,121	$ 416,121
Abono Gastos Financieros	$ 2,802,059	
Amortización Obligaciones Financieras	$ -	$ -
Pago Impuestos IVA 19% sobre la venta	$ 6,678,744	$ 7,259,504
Pago Retefuente	$ -	$ -
Pago Impuesto a la renta	$ -	$ -
Pago Impuesto Industria y Comercio del 1% sobre el total de la venta	$ 351,513	$ 382,079
Adquisición Propiedad Planta y Equipo	$ 915,000	$ 70,000
Subtotal Egresos	$ 34,950,193	$ 31,759,543
Superávit Presupuestal	$ 201,091	$ 6,448,375
Disponible Inicial	$ -	$ -
Disponible Final	$ -	$ -

Año	Mes 1	Mes 2
Recaudos de Cartera	$ 44,349,203	$ 47,897,139
Aportes Socios		
Financiación Inicial		
Ingresos no Operacionales (Eventos)	$ -	$ -
Préstamos de Socios		
Liquidación Inversiones	$ -	$ -
Subtotal Ingresos	$ 44,349,203	$ 47,897,139
Pago a Proveedores	$ 18,718,230	$ 20,415,052
Nómina	$ 6,377,280	$ 6,377,280
Aportes Parafiscales	$ 1,085,541	$ 1,085,541
Prestaciones Sociales	$ 1,873,167	$ 1,873,167
Servicios Personales y Contratistas	$ -	$ -
Honorarios y Comisiones	$ -	$ -
Otros costos de administración	$ 281,385	$ 281,385
Otros gastos de producción	$ 2,016,000	$ 448,000
Otros gastos de Ventas	$ 439,675	$ 439,675
Abono Gastos Financieros		
Amortización Obligaciones Financieras	$ -	$ -
Pago Impuestos IVA 19% sobre la venta	$ 8,426,348	$ 9,100,456
Pago Retefuente	$ -	$ -
Pago Impuesto a la renta	$ -	$ -
Pago Impuesto Industria y Comercio del 1% sobre el total de la venta	$ 443,492	$ 478,971
Adquisición Propiedad Planta y Equipo	$ 969,900	$ 74,200

Subtotal Egresos	$ 40,631,017	$ 40,573,726
Superávit Presupuestal	$ 3,718,186	$ 7,323,413
Disponible Inicial	$ -	$ -
Disponible Final	$ -	$ -

EL BARRILOTE				
Flujo de caja proyectado				
Mes 3	Mes 4	Mes 5	Mes 6	Mes 7
$ 30,077,608	$ 28,769,886	$ 26,154,442	$ 23,538,998	$ 29,292,975
$ -	$ -	$ -	$ -	$ -
$ 2,531,777				
$ 1,000,000	$ -	$ -	$ -	$ -
			$ -	$ -
$ -	$ -	$ -	$ -	$ -
$ 33,609,385	$ 28,769,886	$ 26,154,442	$ 23,538,998	$ 29,292,975
$ 14,357,246	$ 13,803,382	$ 12,484,562	$ 11,236,105	$ 13,982,709
$ 2,847,000	$ 2,847,000	$ 2,847,000	$ 2,847,000	$ 2,847,000
$ 484,616	$ 484,616	$ 484,616	$ 484,616	$ 484,616
$ 1,190,900	$ 1,190,900	$ 1,190,900	$ 1,190,900	$ 1,190,900
$ -	$ -	$ -	$ -	$ -
$ -	$ -	$ -	$ -	$ -
$ 500,000	$ 400,000	$ 500,000	$ 400,000	$ 1,800,000
$ 592,567	$ 392,567	$ 392,567	$ 392,567	$ 392,567
$ 2,802,059	$ 2,802,059	$ 2,802,059	$ 2,802,059	$ 2,802,059
$ -	$ -	$ -	$ -	$ -
$ 5,714,746	$ 5,466,278	$ 4,969,344	$ 4,472,410	$ 5,565,665
$ -	$ -	$ -	$ -	$ -
$ -	$ -	$ -	$ -	$ -
$ 300,776	$ 287,699	$ 261,544	$ 235,390	$ 292,930
$ 150,000	$ 210,000	$ 30,000	$ -	$ 85,000
$ 28,939,910	$ 27,884,501	$ 25,962,592	$ 24,061,047	$ 29,443,446
$ 4,669,476	$ 885,384	$ 191,849	-$ 522,050	-$ 150,472
$ -	$ -	$ -	$ -	$ -
$ -	$ -	$ -	$ -	$ -

Mes 3	Mes 4	Mes 5	Mes 6	Mes 7
$ 38,207,918	$ 36,679,601	$ 33,622,968	$ 30,566,334	$ 37,290,928
	$ -	$ -	$ -	$ -
$ -	$ -	$ -	$ -	$ -
			$ -	$ -
$ -	$ -	$ -	$ -	$ -
$ 38,207,918	$ 36,679,601	$ 33,622,968	$ 30,566,334	$ 37,290,928
$ 16,137,751	$ 15,510,309	$ 14,032,827	$ 12,629,544	$ 15,716,766
$ 4,526,730	$ 4,526,730	$ 4,526,730	$ 4,526,730	$ 4,526,730

$ 770,540	$ 770,540	$ 770,540	$ 770,540	$ 770,540
$ 1,772,818	$ 1,772,818	$ 1,772,818	$ 1,772,818	$ 1,772,818
$ -	$ -	$ -	$ -	$ -
$ -	$ -	$ -	$ -	$ -
$ 530,000	$ 424,000	$ 530,000	$ 424,000	$ 1,908,000
$ 628,121	$ 416,121	$ 416,121	$ 416,121	$ 416,121
$ -	$ -	$ -	$ -	$ -
$ 7,259,504	$ 6,969,124	$ 6,388,364	$ 5,807,604	$ 7,085,276
$ -	$ -	$ -	$ -	$ -
$ -	$ -	$ -	$ -	$ -
$ 382,079	$ 366,796	$ 336,230	$ 305,663	$ 372,909
$ 150,000	$ -	$ 30,000	$ -	$ 85,000
$ 32,157,543	$ 30,756,438	$ 28,803,629	$ 26,653,020	$ 32,654,160
$ 6,050,375	$ 5,923,163	$ 4,819,339	$ 3,913,315	$ 4,636,768
$ -	$ -	$ -	$ -	$ -
$ -	$ -	$ -	$ -	$ -

Mes 3	Mes 4	Mes 5	Mes 6	Mes 7
Ingresos				
$ 47,897,139	$ 46,123,171	$ 42,575,235	$ 39,027,298	$ 46,832,758
	$ -	$ -	$ -	$ -
$ -	$ -	$ -	$ -	$ -
			$ -	$ -
$ -	$ -	$ -	$ -	$ -
$ 47,897,139	$ 46,123,171	$ 42,575,235	$ 39,027,298	$ 46,832,758
Egresos				
$ 20,415,052	$ 19,605,841	$ 17,752,219	$ 15,976,997	$ 19,882,485
$ 6,377,280	$ 6,377,280	$ 6,377,280	$ 6,377,280	$ 6,377,280
$ 1,085,541	$ 1,085,541	$ 1,085,541	$ 1,085,541	$ 1,085,541
$ 1,873,167	$ 1,873,167	$ 1,873,167	$ 1,873,167	$ 1,873,167
$ -	$ -	$ -	$ -	$ -
$ -	$ -	$ -	$ -	$ -
$ 281,385	$ 281,385	$ 281,385	$ 281,385	$ 281,385
$ 560,000	$ 448,000	$ 560,000	$ 448,000	$ 2,016,000
$ 663,675	$ 439,675	$ 439,675	$ 439,675	$ 439,675
$ -	$ -	$ -	$ -	$ -
$ 9,100,456	$ 8,763,402	$ 8,089,295	$ 7,415,187	$ 8,898,224
$ -	$ -	$ -	$ -	$ -
$ -	$ -	$ -	$ -	$ -
$ 478,971	$ 461,232	$ 425,752	$ 390,273	$ 468,328
$ 159,000	$ -	$ 31,800	$ -	$ 90,100

$ 40,994,526	$ 39,335,522	$ 36,916,112	$ 34,287,503	$ 41,412,183
$ 6,902,613	$ 6,787,649	$ 5,659,122	$ 4,739,795	$ 5,420,575
$ -	$ -	$ -	$ -	$ -
$ -	$ -	$ -	$ -	$ -

Mes 8	Mes 9	Mes 10	Mes 11	Mes 12
$ 34,000,774	$ 24,821,177	$ 22,208,422	$ 24,821,177	$ 20,902,044
$ -	$ -	$ -	$ -	$ -
$ -	$ -	$ -	$ -	$ -
$ -	$ -	$ -	$ -	$ -
$ -	$ -	$ -	$ -	$ -
$ 34,000,774	$ 24,821,177	$ 22,208,422	$ 24,821,177	$ 20,902,044
$ 16,300,294	$ 11,848,141	$ 10,600,969	$ 11,848,141	$ 10,047,674
$ 2,847,000	$ 2,847,000	$ 2,847,000	$ 2,847,000	$ 2,847,000
$ 484,616	$ 484,616	$ 484,616	$ 484,616	$ 484,616
$ 1,190,900	$ 1,190,900	$ 1,190,900	$ 1,190,900	$ 1,190,900
$ -	$ -	$ -	$ -	$ -
$ -	$ -	$ -	$ -	$ -
$ 400,000	$ 500,000	$ 400,000	$ 500,000	$ 400,000
$ 392,567	$ 592,567	$ 392,567	$ 392,567	$ 392,567
$ 2,802,059	$ 2,802,059	$ 2,802,059	$ 2,802,059	$ 2,802,059
$ -	$ -	$ -	$ -	$ -
$ 6,460,147	$ 4,716,024	$ 4,219,600	$ 4,716,024	$ 3,971,388
$ -	$ -	$ -	$ -	$ -
$ -	$ -	$ -	$ -	$ -
$ 340,008	$ 248,212	$ 222,084	$ 248,212	$ 209,020
$ -	$ 60,000	$ -	$ -	$ -
$ 31,217,591	$ 25,289,519	$ 23,159,795	$ 25,029,519	$ 22,345,225
$ 2,783,183	-$ 468,342	-$ 951,373	-$ 208,342	-$ 1,443,181
$ -	$ -	$ -	$ -	$ -
$ -	$ -	$ -	$ -	$ -

Mes 8	Mes 9	Mes 10	Mes 11	Mes 12
$ 42,792,868	$ 32,094,651	$ 29,038,018	$ 32,094,651	$ 27,509,701
$ -	$ -	$ -	$ -	$ -
$ -	$ -	$ -	$ -	$ -
$ -	$ -	$ -	$ -	$ -
$ -	$ -	$ -	$ -	$ -
$ 42,792,868	$ 32,094,651	$ 29,038,018	$ 32,094,651	$ 27,509,701
$ 18,316,875	$ 13,331,185	$ 11,927,903	$ 13,331,185	$ 11,300,461
$ 4,526,730	$ 4,526,730	$ 4,526,730	$ 4,526,730	$ 4,526,730

$ 770,540	$ 770,540	$ 770,540	$ 770,540	$ 770,540
$ 1,772,818	$ 1,772,818	$ 1,772,818	$ 1,772,818	$ 1,772,818
$ -	$ -	$ -	$ -	$ -
$ -	$ -	$ -	$ -	$ -
$ 424,000	$ 530,000	$ 424,000	$ 530,000	$ 424,000
$ 416,121	$ 628,121	$ 416,121	$ 416,121	$ 416,121
$ -	$ -	$ -	$ -	$ -
$ 8,130,645	$ 6,097,984	$ 5,517,223	$ 6,097,984	$ 5,226,843
$ -	$ -	$ -	$ -	$ -
$ -	$ -	$ -	$ -	$ -
$ 427,929	$ 320,947	$ 290,380	$ 320,947	$ 275,097
$ -	$ 30,000	$ -	$ -	$ -
$ 34,785,657	$ 28,008,324	$ 25,645,715	$ 27,766,324	$ 24,712,610
$ 8,007,211	$ 4,086,327	$ 3,392,303	$ 4,328,327	$ 2,797,091
$ -	$ -	$ -	$ -	$ -
$ -	$ -	$ -	$ -	$ -

Mes 8	Mes 9	Mes 10	Mes 11	Mes 12
$ 53,219,043	$ 40,801,266	$ 37,253,330	$ 40,801,266	$ 35,479,362
$ -	$ -	$ -	$ -	$ -
$ -	$ -	$ -	$ -	$ -
$ -	$ -	$ -	$ -	$ -
$ -	$ -	$ -	$ -	$ -
$ 53,219,043	$ 40,801,266	$ 37,253,330	$ 40,801,266	$ 35,479,362
$ 23,156,285	$ 16,864,608	$ 15,089,386	$ 16,864,608	$ 14,280,175
$ 6,377,280	$ 6,377,280	$ 6,377,280	$ 6,377,280	$ 6,377,280
$ 1,085,541	$ 1,085,541	$ 1,085,541	$ 1,085,541	$ 1,085,541
$ 1,873,167	$ 1,873,167	$ 1,873,167	$ 1,873,167	$ 1,873,167
$ -	$ -	$ -	$ -	$ -
$ -	$ -	$ -	$ -	$ -
$ 281,385	$ 281,385	$ 281,385	$ 281,385	$ 281,385
$ 448,000	$ 560,000	$ 448,000	$ 560,000	$ 448,000
$ 439,675	$ 663,675	$ 439,675	$ 439,675	$ 439,675
$ -	$ -	$ -	$ -	$ -
$ 10,111,618	$ 7,752,241	$ 7,078,133	$ 7,752,241	$ 6,741,079
$ -	$ -	$ -	$ -	$ -
$ -	$ -	$ -	$ -	$ -
$ 532,190	$ 408,013	$ 372,533	$ 408,013	$ 354,794
$ -	$ 31,800	$ -	$ -	$ -

$ 44,305,140	$ 35,897,708	$ 33,045,099	$ 35,641,908	$ 31,881,094
$ 8,913,903	$ 4,903,559	$ 4,208,231	$ 5,159,359	$ 3,598,268
$ -	$ -	$ -	$ -	$ -
$ -	$ -	$ -	$ -	$ -

	Total año 1	Total año 2
Flujo de caja proyectado EL BARRILOTE		
Ingresos		
Recaudos de Cartera	$ 321,985,210	$ 413,256,842
Aportes Socios	$ -	$ -
Financiación Inicial	$ 30,000,000	$ -
Ingresos no Operacionales	$ 1,000,000	$ -
Préstamos de Socios	$ -	$ -
Liquidación Inversiones	$ -	$ -
Subtotal Ingresos	$ 352,985,210	$ 413,256,842
Egresos		
Pago a Proveedores	$ 153,977,445	$ 173,181,223
Nómina	$ 34,164,000	$ 54,320,760
Aportes Parafiscales	$ 5,815,396	
Prestaciones Sociales	$ 14,290,801	
Servicios Personales y Contratistas	$ -	
Honorarios y Comisiones	$ -	
Otros costos de Fabricación	$ -	
Otros gastos de producción	$ 8,000,000	
Otros gastos de Ventas	$ 5,110,800	
Abono Gastos Financieros	$ 30,822,652	
Amortización Obligaciones Financieras	$ -	
Pago Impuestos IVA 19% sobre la venta	$ 61,177,190	
Pago Retefuente	$ -	
Pago Impuesto a la renta	$ -	
Pago Impuesto Industria y Comercio del 1% sobre el total de la venta	$ 3,219,852	
Adquisición Propiedad Planta y Equipo	$ 3,547,961	
Subtotal Egresos	$ 320,126,098	
Superávit Presupuestal	$ 32,859,113	
Disponible Inicial	$ -	
Disponible Final	$ 32,859,113	

$ 9,246,480
$ 21,273,820
$ -
$ -
$ -
$ 8,480,000
$ 5,417,448
$ 2,802,059
$ -
$ 78,518,800
$ -
$ -
$ 4,132,568
$ 1,280,000
$ 358,653,159
$ 54,603,683
$ -
$ 54,603,683

Total año 3
$ 522,256,210
$ -
$ -
$ -
$ -
$ -
$ 522,256,210
$ 219,020,939
$ 76,527,360
$ 13,026,487
$ 22,477,999
$ -
$ -
$ 3,376,616
$ 8,960,000
$ 5,724,096
$ -
$ -
$ 99,228,680
$ -
$ -
$ 5,222,562
$ 1,356,800

$	454,921,539
$	67,334,672
$	-
$	67,334,672

abla resumen		
Total año 1	**Total año 2**	**Total año 3**
$ 321,985,210	$ 413,256,842	$ 522,256,210
$ -	$ -	$ -
$ 30,000,000	$ -	$ -
$ 1,000,000	$ -	$ -
$ -	$ -	$ -
$ -	$ -	$ -
$ 352,985,210	$ 413,256,842	$ 522,256,210
$ 153,977,445	$ 173,181,223	$ 219,020,939
$ 34,164,000	$ 54,320,760	$ 76,527,360
$ 5,815,396	$ 9,246,480	$ 13,026,487
$ 14,290,801	$ 21,273,820	$ 22,477,999
$ -	$ -	$ -
$ -	$ -	$ -
$ -	$ -	$ -
$ 8,000,000	$ 8,480,000	$ 8,960,000
$ 5,110,800	$ 5,417,448	$ 5,724,096
$ 30,822,652	$ 2,802,059	$ -
$ -	$ -	$ -
$ 61,177,190	$ 78,518,800	$ 99,228,680
$ -	$ -	$ -
$ -	$ -	$ -
$ 3,219,852	$ 4,132,568	$ 5,222,562
$ 3,547,961	$ 1,280,000	$ 1,356,800
$ 320,126,098	$ 358,653,159	$ 451,544,923
$ 32,859,113	$ 54,603,683	$ 70,711,288
$ -	$ 32,859,113	$ 87,462,796
$ 32,859,113	$ 87,462,796	$ 158,174,083

El Barrilote

Estado de resultados

Año		**1**
Ventas	$	321,985,210
Costo de ventas	$	153,977,445
Utilidad bruta	$	168,007,765
	Gastos de operación	
Gastos de Administración	$	1,519,259
Otos gastos de Ventas	$	5,110,800
Gastos de operación	$	54,270,197
Gastos de operación general	$	60,900,256
Utilidad operacional	**$**	**107,107,509**
Gastos financieros	$	30,822,652
Ingresos no operacionales	$	1,000,000
Gastos de produccion	$	8,000,000
Utilidad antes de impuestos	$	69,284,856
Impuesto de renta	$	64,397,042
Utilidad Neta	$	4,887,814
Reservas	$	-
Utilidad del periodo	$	4,887,814

2	3
$ 413,256,842	$ 522,256,210
$ 173,181,223	$ 219,020,939
$ 240,075,619	$ 303,235,272

$ 1,660,351	$ 1,696,386	**
$ 5,417,448	$ 5,724,096	*
$ 84,841,060	$ 112,031,846	
$ 91,918,859	$ 119,452,328	
$ 148,156,759	**$ 183,782,943**	
$ 2,802,059	$ -	
$ -	$ -	
$ 8,480,000	$ 8,960,000	
$ 136,874,700	$ 174,822,943	
$ 82,651,368	$ 104,451,242	
$ 54,223,331	$ 70,371,701	
$ 4,887,814	$ 129,482,847	
$ 59,111,146	$ 129,482,847	

BALANCE GENERAL	
EL BARRILOTE	
ACTIVOS	
Disponible	
Financiación Inicial	
Deudores	Clientes
	Retenciones
Inventarios	Materia prima
	Producto proceso
	Producto terminado
	Otros inventarios
Inversiones	
Planta y equipo	Terrenos
	Maquinaria en Montaje
	Construcciones y edificaciones
	Maquinaria y equipo
	Equipos oficina
	Equipos de computación
	Muebles y enseres
	Equipos de transporte
	Acueductos plantas y redes
Depreciación segun la DIAN	Construcciones y edificaciones: 20 a 40 años (2,5%–5%).
	Maquinaria, tansporte y equipo: vida útil 10 años (tasa 10% anual).
	Equipos de cómputo: vida útil 5 años (tasa 20% anual).
	Muebles y enseres: vida útil 10 años (tasa 10% anual).
	Depreciación acumulada
TOTAL ACTIVOS	
Pasivos	
Obligaciones financieras	
Proveedores	
Acreedores	Gastos causados
	Retenciones
	Socios
Impuestos	Iva
	Renta
	Industria y comercio otros
Obligaciones de Nomina	
Diferidos	
TOTAL PASIVOS	
Patrimonio	

Capital	
Reservas	
Utilidades	Acumulados
	Del periodo
TOTAL PATRIMONIO	
TOTAL PASIVO Y PATRIMONIO	

			BAL
			E
Primer año			**ACTIVOS**
$ 32,859,113			Disponible
$ 30,000,000			Financiación Inicial
$ 289,126,098			Deudores
$ -			
$ -			Inventarios
$ -			
$ -			
$ -			
$ -			Planta y equipo
$ -			
$ -			
$ -			
$ -			
$ -			
$ -			
$ -			**Depreciación segun la DIAN**
$ 327,592			
$ 191,000			
-$ 518,591			
$ 351,985,211			**TOTAL ACTIV**
Primer año			**Pasivos**
$ 30,822,652			Obligaciones financieras
$ 153,977,445			Proveedores
$ 13,110,800			Acreedores
$ 10,542,534			
$ 61,177,190			Impuestos
$ 15,926,025	$	-	
$ 3,219,852			
$ 54,270,197			Obligaciones de Nomina
$ 4,050,701			Diferidos
$ 347,097,397			**TOTAL PASIVOS**
Primer año			Patrimonio

	Capital
	Reservas
	Utilidades
$ 4,887,814	
$ 4,887,814	**TOTAL PATRIMONIO**
$ 351,985,211	**TOTAL PASIVO Y PATRIMONIO**

LANCE GENERAL

EL BARRILOTE

	Segundo año		
	$ 87,462,796		
Clientes	$ 325,794,046		
Retenciones	$ -		
Materia prima	$ 9,514,808		
Producto proceso			
Producto terminado			
Otros inventarios	$ 8,130,330		
Inversiones			
Terrenos	$ -		
Maquinaria en Montaje	$ -		
Construcciones y edificaciones	$ -		
Maquinaria y equipo			
Equipos oficina			
Equipos de computación	$ -		
Muebles y enseres			
Equipos de transporte	$ -		
Acueductos plantas y redes	$ -		
Construcciones y edificaciones: 20 a 40 años (2,5%–5%).	$ -		
Maquinaria y equipo: vida útil 10 años (tasa 10% anual).	$ -		
Equipos de cómputo: vida útil 5 años (tasa 20% anual).	$ 327,592		
Muebles y enseres: vida útil 10 años (tasa 10% anual).	$ 191,000		
Depreciación acumulada	-$ 518,591		
TOS	$ 430,901,980		
	Segundo año		
	$ 2,802,059		
	$ 173,181,223		
Gastos causados	$ 15,177,448		
Retenciones	$ 3,436,861		
Socios			
Iva	$ 78,518,800	$	-
Renta	$ 9,700,815		
Industria y comercio otros	$ 4,132,568		
	$ 84,841,060		
	$ 371,790,834		

	$ -
	$ -
Acumulados	
Del periodo	$ 59,111,146
	$ 59,111,146
	$ 430,901,980

BALANCE GENERAL	
EL BARRILOTE	
ACTIVOS	
Disponible	
Financiación Inicial	
Deudores	Clientes
	Retenciones
Inventarios	Materia prima
	Producto proceso
	Producto terminado
	Otros inventarios
Inversiones	
Planta y equipo	Terrenos
	Maquinaria en Montaje
	Construcciones y edificaciones
	Maquinaria y equipo
	Equipos oficina
	Equipos de computación
	Muebles y enseres
	Equipos de transporte
	Acueductos plantas y redes
Total planta y equipo	
Depreciación segun la DIAN	Construcciones y edificaciones: 20 a 40 años (2,5%–5%).
	Maquinaria y equipo: vida útil 10 años (tasa 10% anual).
	Equipos de cómputo: vida útil 5 años (tasa 20% anual).
	Muebles y enseres: vida útil 10 años (tasa 10% anual).
	Depreciación acumulada
TOTAL ACTIVOS	
Pasivos	
Obligaciones financieras	
Proveedores	
Acreedores	Gastos causados
	Retenciones
	Socios
Impuestos	Iva
	Renta
	Industria y comercio otros
Obligaciones de Nomina	
Diferidos	
TOTAL PASIVOS	

Patrimonio	
Capital	
Reservas	
Utilidades	Acumulados
	Del periodo
TOTAL PATRIMONIO	
TOTAL PASIVO Y PATRIMONIO	

	Tercer año		
$	158,174,083		
$	364,082,127		
$	-		
$	22,943,338		
$	-		
$	-		
$	24,187,677		
$	-		
$	-		
$	-		
$	-		
$	10,482,371		
$	10,858,987		
$	-		
$	-		
$	-		
$	**21,341,358**		
$	-		
$	-		
$	2,171,797		
$	191,000		
-$	2,362,796		
$	590,728,584		
	Tercer año		
$	-		
$	219,020,939		
$	16,040,896		
$	99,228,680		
$	9,700,815	$ -	$ -
$	5,222,562		
$	112,031,846		
$	461,245,737		

$	-
$	-
$	129,482,847
$	129,482,847
$	**590,728,584**

Tabla Resumen I	
Indicadores	**Año 1**
VPN	$
Punto de equilibrio en pesos	$ 326,585,123
Punto de equilibrio en platos	9282
TIR	
ROI	14%
PRI	
TIO	

VPN (10%)	$ 128,125,368
Año	Flujo de caja
0	-$ 33,932,961
1	$ 32,859,113
2	$ 54,603,683
3	$ 70,711,288

Año	Costos variables Totales
1	$ 218,374,487
2	$ 255,832,591
3	$ 323,472,181

TIR	116%

Año	Utilidad neta
1	$ 4,887,814
2	$ 54,223,331
3	$ 70,371,701

PRI	**Tiempo_Aprox: 1 año**

TIO	27%

Tasa libre de riesgo	Prima por riesgo del negocio
10%	12%

Categoría	Plato
Combos	Pa picar
Combos	Pa compartir
Combos	Pa saciarse
Combos	Pa salir rodando
Cortes	Panceta y papa
Cortes	Punta y papa
Cortes	Panceta, papa y plátano
Cortes	Punta, papa y plátano
Cortes	Panceta, punta y papa
Porciones	Punta de anca
Porciones	Panceta
Porciones	Chunchulines
Porciones	Papa
Porciones	Plátano maduro
Porciones	Chorizo

Categoría	Plato
Combos	Pa picar
Combos	Pa compartir
Combos	Pa saciarse
Combos	Pa salir rodando
Cortes	Panceta y papa
Cortes	Punta y papa
Cortes	Panceta, papa y plátano
Cortes	Punta, papa y plátano
Cortes	Panceta, punta y papa
Porciones	Punta de anca
Porciones	Panceta
Porciones	Chunchulines
Porciones	Papa
Porciones	Plátano maduro
Porciones	Chorizo

Categoría	Plato

Combos	Pa picar
Combos	Pa compartir
Combos	Pa saciarse
Combos	Pa salir rodando
Cortes	Panceta y papa
Cortes	Punta y papa
Cortes	Panceta, papa y plátano
Cortes	Punta, papa y plátano
Cortes	Panceta, punta y papa
Porciones	Punta de anca
Porciones	Panceta
Porciones	Chunchulines
Porciones	Papa
Porciones	Plátano maduro
Porciones	Chorizo

ndicadores Financieros	
Año 2	**Año 3**
	128,125,368
$ 274,749,942	$ 342,727,462
7314	8578
116%	
160%	207%
Tiempo_Aprox: 1 año	
27%	

$	33,932,961
	12/31/2025
	12/31/2026
	12/31/2027

Punto de equilibrio en plat		
Ventas(platos)	Costos Fijos Totales	Ticket promedio
9015	$ 101,751,610	$ 35,185
10883	$ 102,820,567	$ 37,567
12926	$ 128,072,742	$ 39,956

ROI	
Inversión inicial	**ROI**
$ 33,932,961	14%
$ 33,932,961	160%
$ 33,932,961	207%

Inflación esperada	Tasa minima deseada por el inversor
5%	10%

% categoría	Precio	Precio promedio categoria
22%	$ 22,500	$ 44,280
42%	$ 28,000	
21%	$ 62,000	
15%	$ 97,000	
12%	$ 13,000	$ 17,954
18%	$ 14,000	
20%	$ 16,500	
27%	$ 17,500	
24%	$ 25,000	
47%	$ 10,000	$ 8,210
21%	$ 10,000	
14%	$ 3,500	
4%	$ 3,500	
2%	$ 3,500	
13%	$ 6,000	

6%

% categoría	Precio	Precio + Inflación
22%	$ 22,500	$ 23,850
42%	$ 28,000	$ 29,680
21%	$ 62,000	$ 65,720
15%	$ 97,000	$ 102,820
12%	$ 13,000	$ 13,780
18%	$ 14,000	$ 14,840
20%	$ 16,500	$ 17,490
27%	$ 17,500	$ 18,550
24%	$ 25,000	$ 26,500
47%	$ 10,000	$ 10,600
21%	$ 10,000	$ 10,600
14%	$ 3,500	$ 3,710
4%	$ 3,500	$ 3,710
2%	$ 3,500	$ 3,710
13%	$ 6,000	$ 6,360

12%

% categoría	Precio	Precio + Inflación

22%	$ 22,500	$ 25,200
42%	$ 28,000	$ 31,360
21%	$ 62,000	$ 69,440
15%	$ 97,000	$ 108,640
12%	$ 13,000	$ 14,560
18%	$ 14,000	$ 15,680
20%	$ 16,500	$ 18,480
27%	$ 17,500	$ 19,600
24%	$ 25,000	$ 28,000
47%	$ 10,000	$ 11,200
21%	$ 10,000	$ 11,200
14%	$ 3,500	$ 3,920
4%	$ 3,500	$ 3,920
2%	$ 3,500	$ 3,920
13%	$ 6,000	$ 6,720

tos

Costo Variable Unitario (Plato)	Margen de contribución x Plato	Margen de contribución porcentual
$ 24,222	$ 10,962	31%
$ 23,508	$ 14,059	37%
$ 25,025	$ 14,931	37%

% Segementos	Participación total	Contribución
66%	15%	$ 3,287.05
	28%	$ 7,809.23
	14%	$ 8,645.93
	10%	$ 9,661.93
31%	4%	$ 465.43
	5%	$ 769.04
	6%	$ 1,013.00
	8%	$ 1,470.22
	7%	$ 1,851.51
3%	1%	$ 120.49
	1%	$ 53.65
	0.35%	$ 12.20
	0.11%	$ 3.76
	0.05%	$ 1.88
	0.32%	$ 19.44

Precio Final	Precio promedio categoria	% Segementos
$ 24,000	$ 47,190	66%
$ 30,000		
$ 66,000		
$ 103,000		
$ 14,000	$ 19,328	31%
$ 15,000		
$ 17,500		
$ 19,000		
$ 27,000		
$ 11,000	$ 9,111	3%
$ 11,000		
$ 4,000		
$ 4,000		
$ 4,000		
$ 7,000		

Precio Final	Precio promedio categoria	% Segementos

$ 25,500	$ 50,100	66%
$ 32,000		
$ 70,000		
$ 109,000		
$ 15,000	$ 20,681	31%
$ 16,000		
$ 19,000		
$ 20,500		
$ 28,500		
$ 11,500	$ 10,559	3%
$ 11,500		
$ 11,500		
$ 4,500		
$ 4,500		
$ 7,500		

Punto de equilibrio (en pesos)	Punto de equilibrio (en unidades)
$ 326,585,123	9282
$ 274,749,942	7314
$ 342,727,462	8578

Ticket Promedio	
Año 1	$ 35,184.74
Año 2	$ 37,566.59
Año 3	$ 39,956.19

Participación total	Contribución
15%	$ 3,506.18
28%	$ 8,367.03
14%	$ 9,203.73
10%	$ 10,259.57
4%	$ 501.23
5%	$ 823.97
6%	$ 1,074.39
8%	$ 1,596.24
7%	$ 1,999.63
1%	$ 132.54
1%	$ 59.01
0.35%	$ 13.95
0.11%	$ 4.29
0.05%	$ 2.15
0.32%	$ 22.68

Participación total	Contribución

15%	$ 3,725.32
28%	$ 8,924.83
14%	$ 9,761.54
10%	$ 10,857.22
4%	$ 537.03
5%	$ 878.90
6%	$ 1,166.48
8%	$ 1,722.26
7%	$ 2,110.72
1%	$ 138.56
1%	$ 61.69
0.35%	$ 40.10
0.11%	$ 4.83
0.05%	$ 2.41
0.32%	$ 24.30