

**6** INSTITUTO MUNICIPAL DE CULTURA Y TURISMO

CALLE 30 # 26 - 117

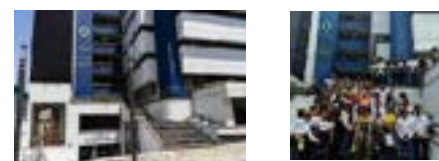

**5** CENTRO CULTURAL DEL ORIENTE

CARRERA 19 # 31-75



**4** CASA CULTURAL CUSTODIO GARCIA ROVIRA

CALLE 37 # 12 - 46

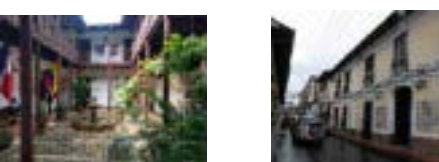

**3** CASA CULTURAL EL SOLAR

CALLE 34 # 08 - 10



**2** CASA CULTURAL YA ME AMAÑE BAR

CARRERA 17 # 52 - 42



**1** PROYECTO

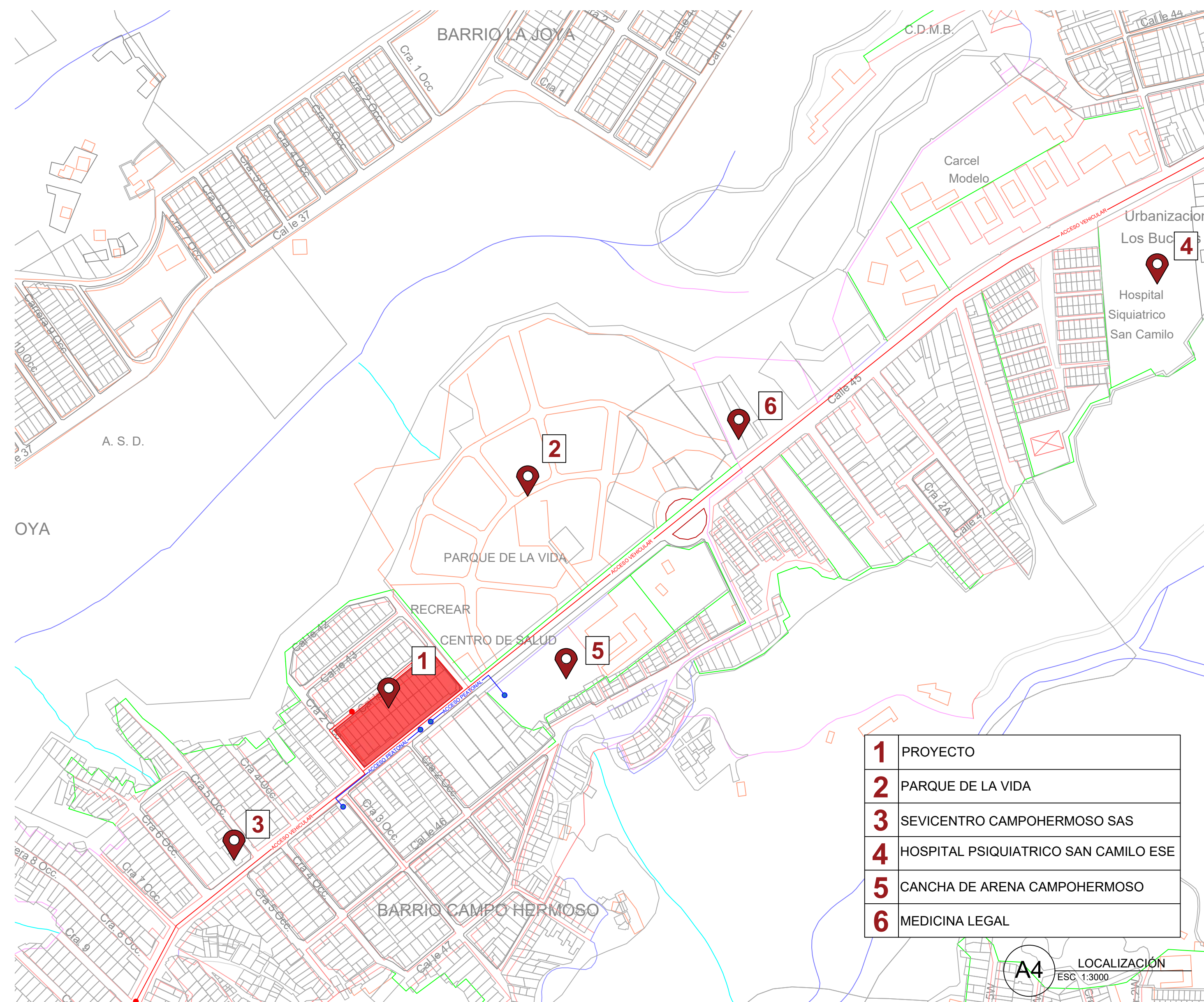
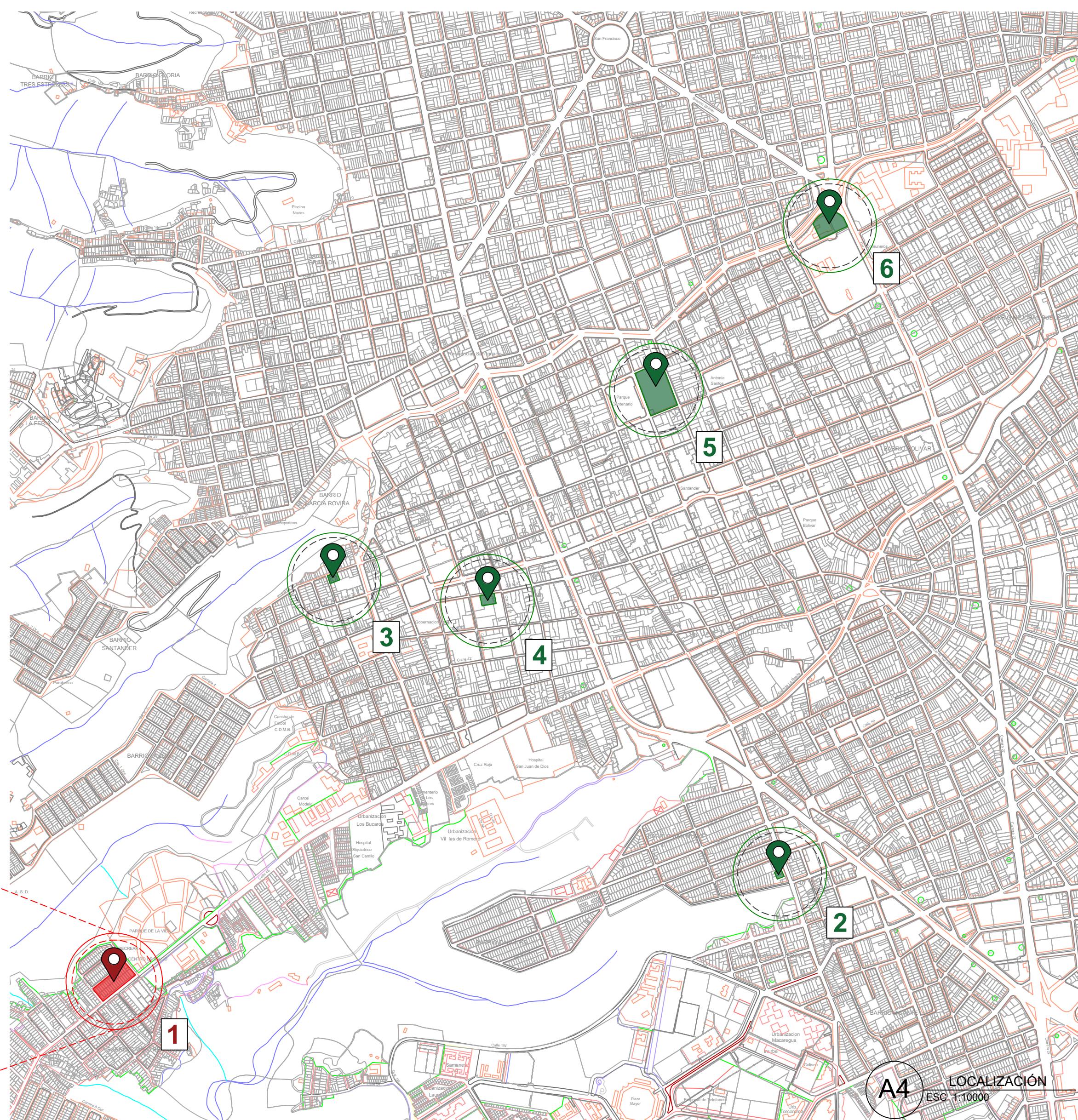
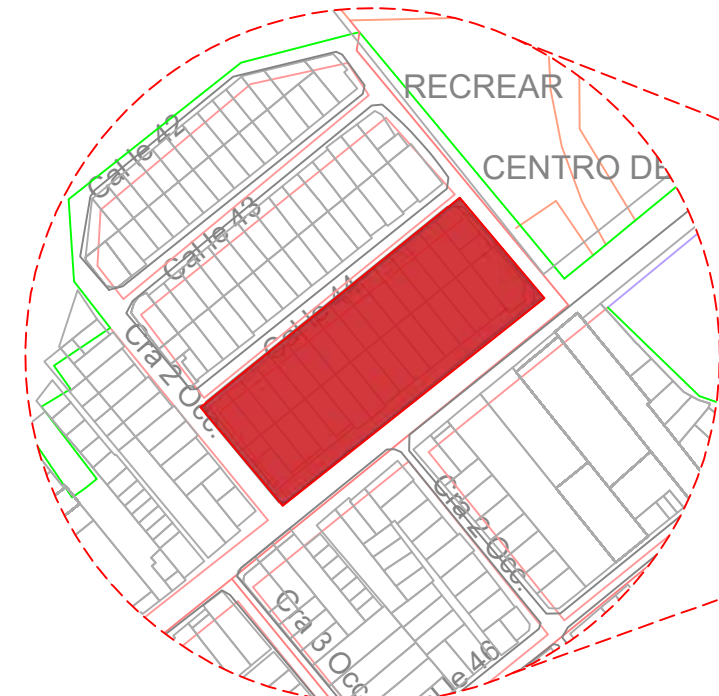

- 1** PROYECTO
- 2** PARQUE DE LA VIDA
- 3** SEVICENTRO CAMPOHERMOSO SAS
- 4** HOSPITAL PSIQUIATRICO SAN CAMILO ESE
- 5** CANCHA DE ARENA CAMPOHERMOSO
- 6** MEDICINA LEGAL

**LOCALIZACIÓN**

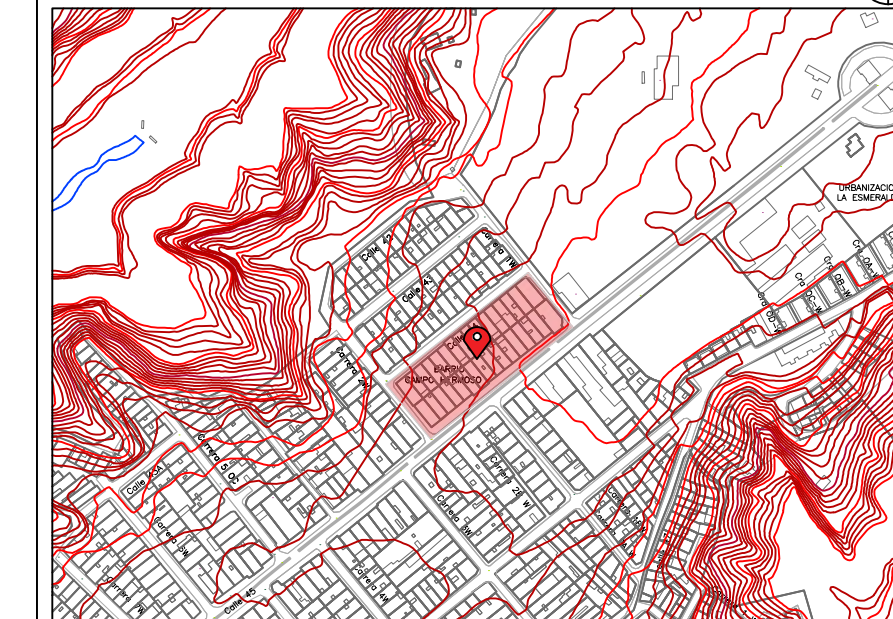

COLOMBIA - SANTANDER - BUCARAMANGA  
COMUNA 5 - BARRIO CAMPO HERMOSO



UNIVERSIDAD  
**SANTO TOMÁS**  
-ABIERTA Y A DISTANCIA-

**NOMBRE**

MARIA NATHALIA ZAPATA FLÓREZ

**CODIGO**

2292290

**PROYECTO DE GRADO**

Centro cultural publico  
"SINAPSIS"  
BUCARAMANGA, 2025

AREA BRUTA	5.100 m2
AREA NETA	2.915 m2
AREA CONSTRUIDA	3.580 m2
AREA OCUPADA	2.192 m2
IND. CONSTRUCCIÓN	N 2.10 - P 0.75
IMD. OCUPACIÓN	N 0.70 - P 0.69

**10**  
SEMESTRE

ENTREGA  
FINAL  
PROYECTO DE  
GRADO

**ANOTACIONES**

- ACCESO VEHICULAR
- ACCESO PEATONAL

PAIS	COLOMBIA
DEPARTAMENTO	SANTANDER
CAPITAL	BUCARAMANGA
BARRIO	CAMPO HERMOSO
DIRECCIÓN	MANZANA ENTRE LA CALLE 45 - 44 Y CARRERA 2 OESTE - 1 OESTE

**PLANTA LOCALIZACIÓN Y  
CUBIERTA**

ESCALA INDICADA	FECHA 30/04/25
REVISION	PLANCHA N° 04
	DE

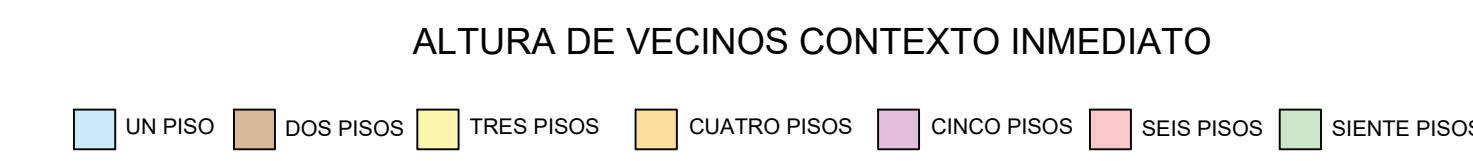
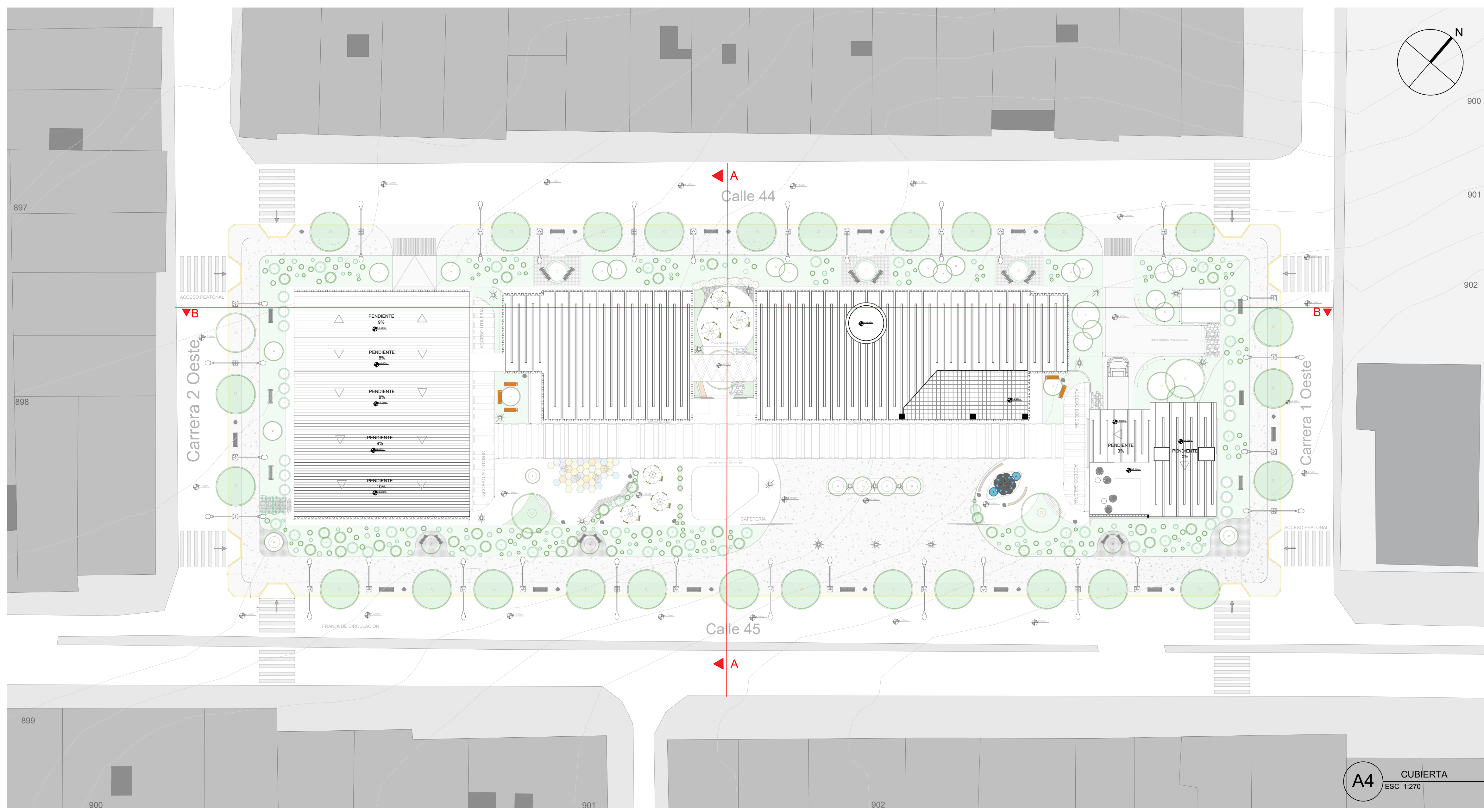

PERFIL VIAL CARRERA 2 - CODIGO 2 BARRIO CAMPO HERMOSO

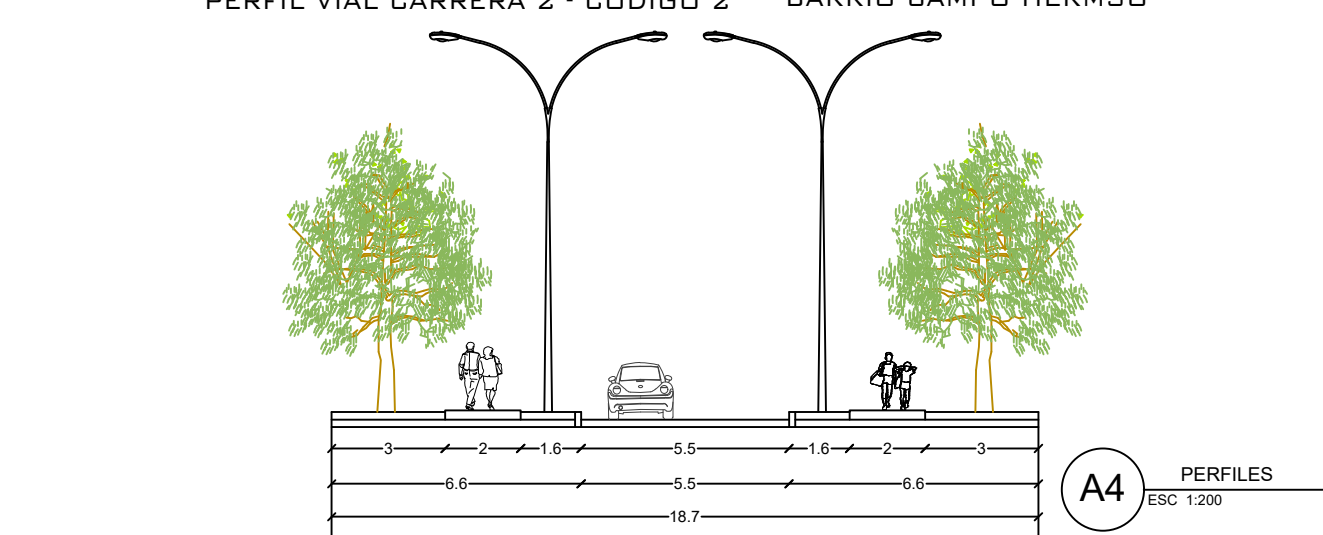

PERFIL VIAL CALLE 45 - CODIGO 65 BARRIO CAMPO HERMOSO

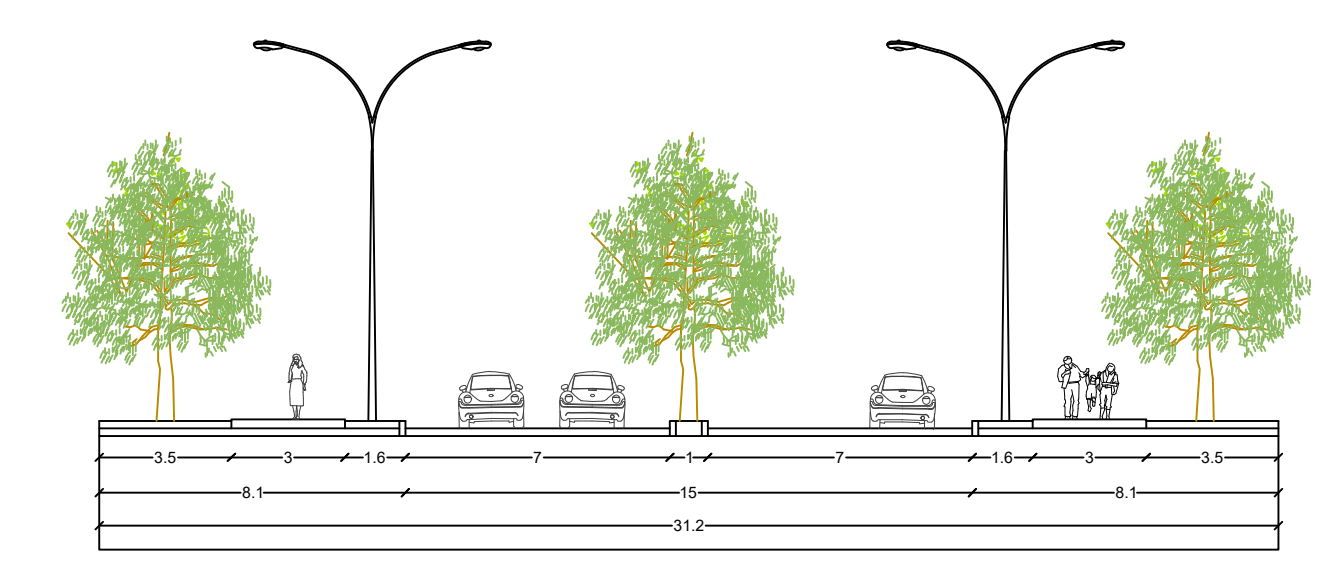

**A4** CUBIERTA  
ESC. 1:270