

**ANEXO 11 PROPUESTA DE TRAZADO DE LA RED DE SUMINISTRO DE
AGUAS CRUDAS EN EL CAMPUS SAN ALBERTO MAGNO DE LA
UNIVERSIDAD SANTO TOMÁS**

A continuación se presenta el trazado propuesto de la red de distribución de aguas crudas para cada edificio perteneciente al campus San Alberto Magno de la universidad Santo Tomás, para uso en sanitarios y aseo.

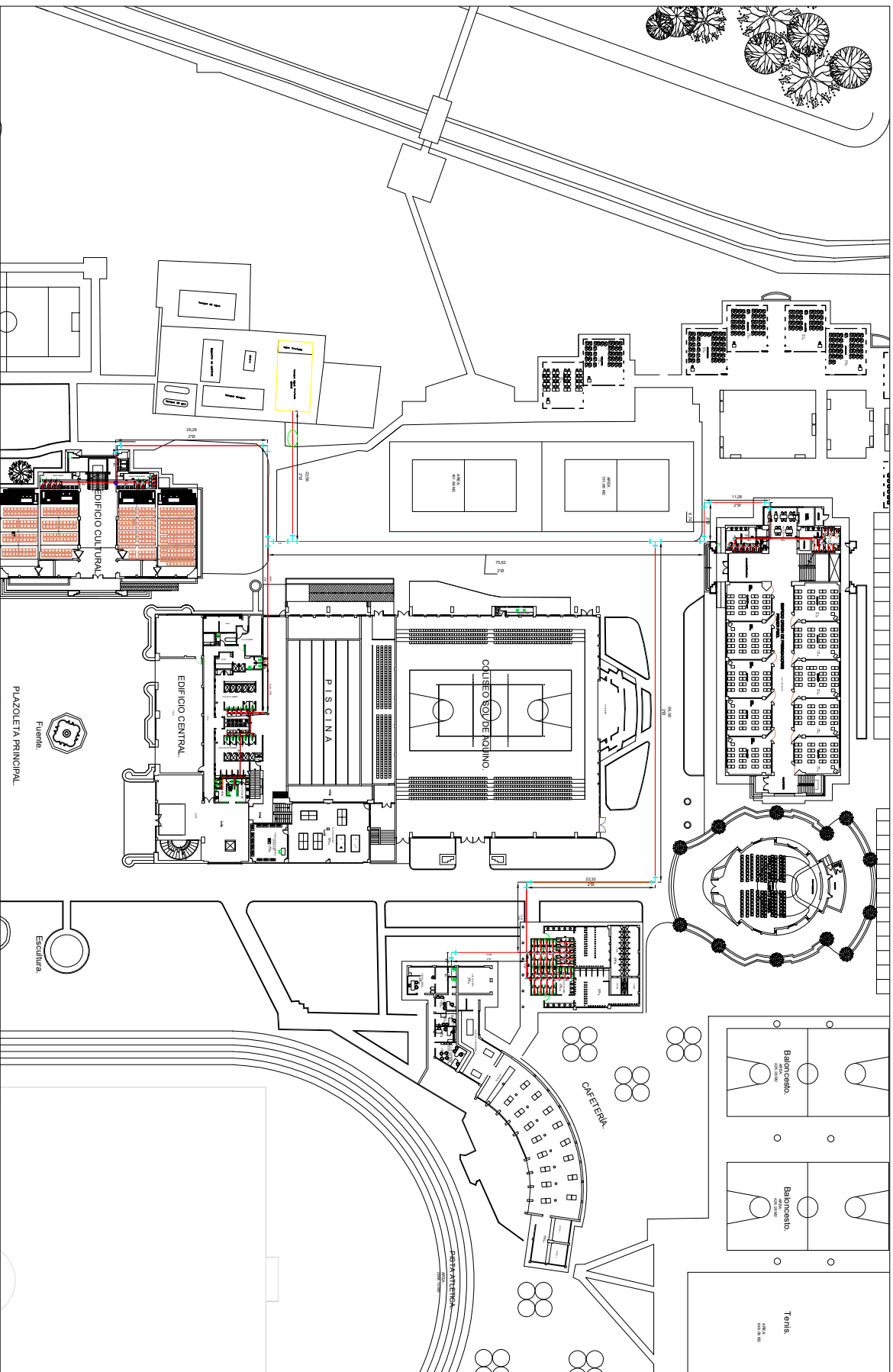

UNIVERSIDAD SANTO
TOMÁS-BOGOTÁ
2020

Plano N°1: RED DE
DISTRIBUCIÓN DE
AGUA CRUDA PARA
LA SEDE DEL
CAMPUS DE LA USTA

ANA MARÍA MARROQUÍN
RINCÓN Y EDWIN ALBERTO
MEZA MOSQUERA
ESCALA:

- CONVENCIONES**
- RED DE DISTRIBUCIÓN
 - RED DE SUMINISTRO
 - UNIONES
 - TANQUE DE AGUA TRATADA
 - BOMBAS

EDIFICIO ORDEN DE PREDICADORES

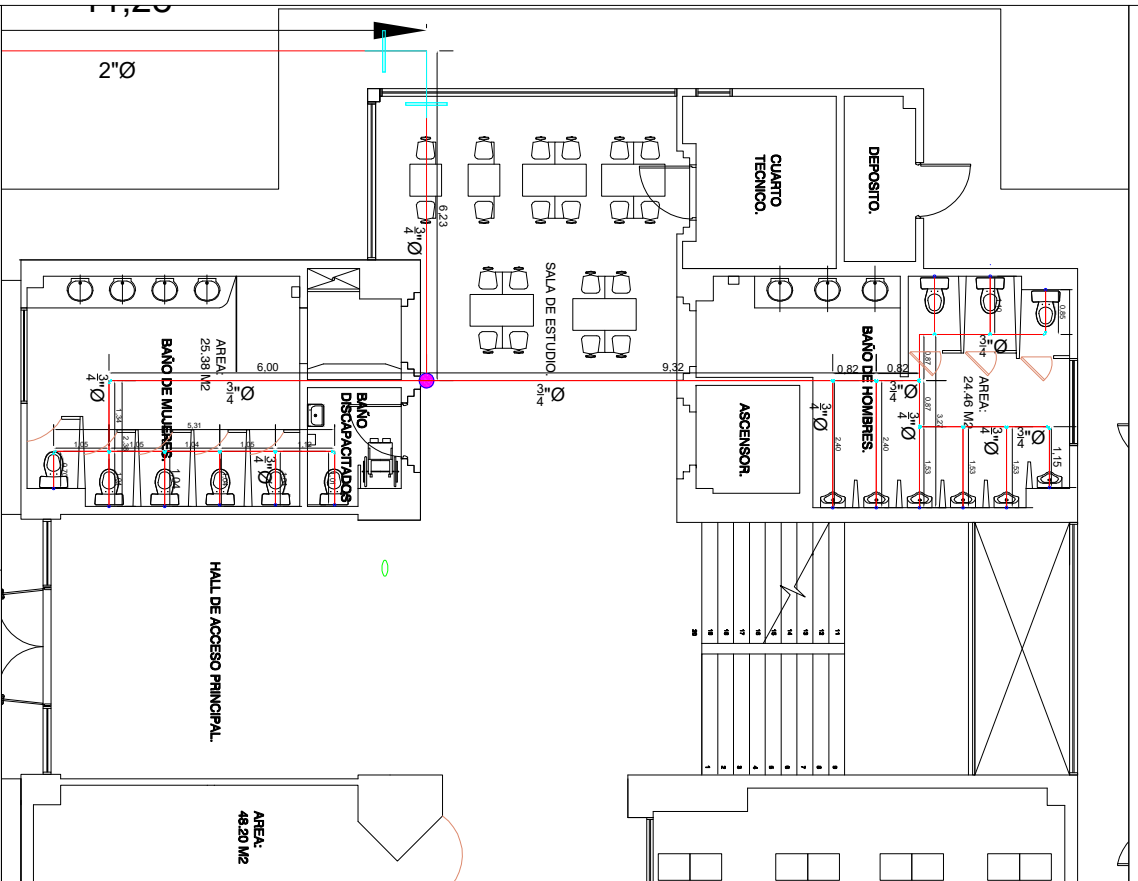

EDIFICIO CENTRAL

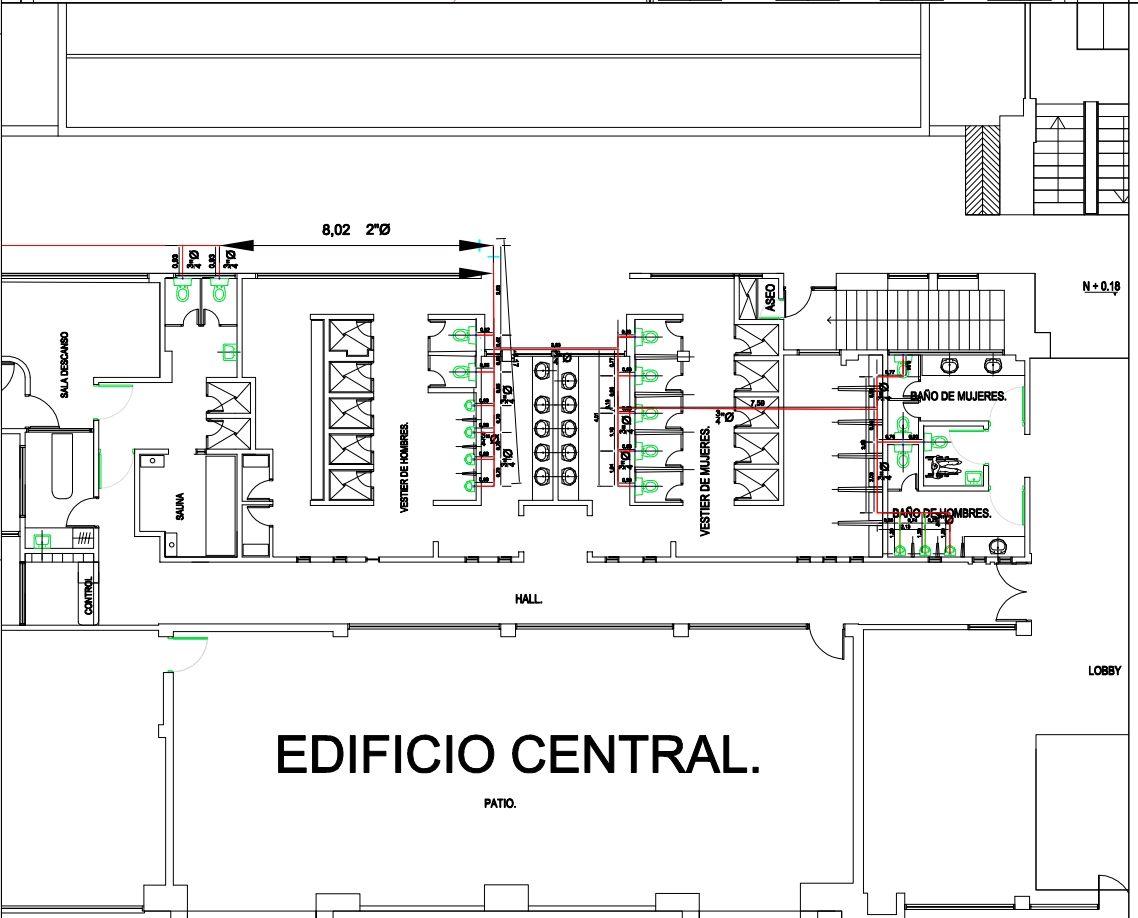

EDIFICIO CENTRAL.



UNIVERSIDAD SANTO
TOMÁS-BOGOTÁ
2020

Plano N°2: DETALLE DE
LA RED DE
DISTRIBUCIÓN EDIFICIO
ORDEN DE
PREDICADORES Y
CENTRAL

ANA MARÍA MARROQUÍN RINCÓN Y
EDWIN ALBERTO MEZA MOSQUERA

ESCALA:

- CONVENCIONES**
- RED DE DISTRIBUCIÓN
 - COLUMNA DE SUMINISTRO
 - UNIONES

EDIFICIO CAFETERÍA

EDIFICIO CULTURAL

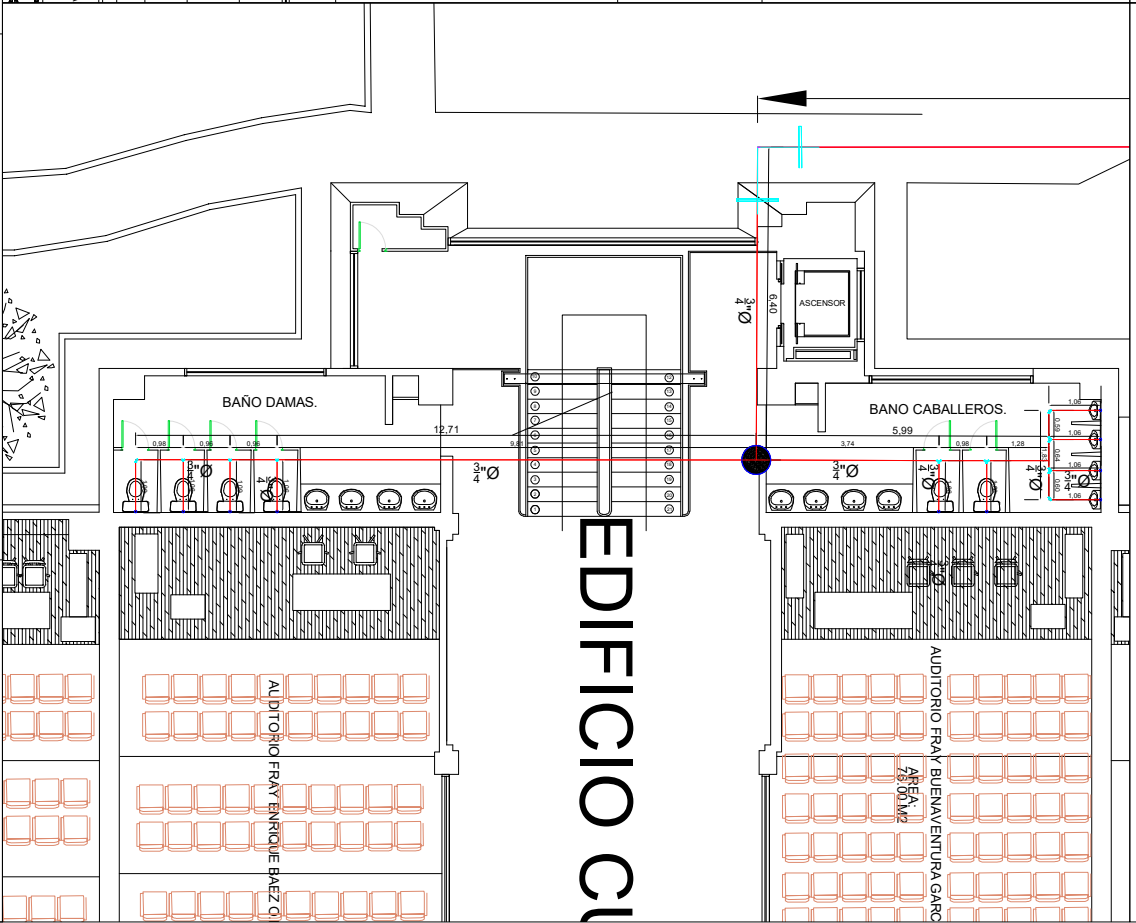
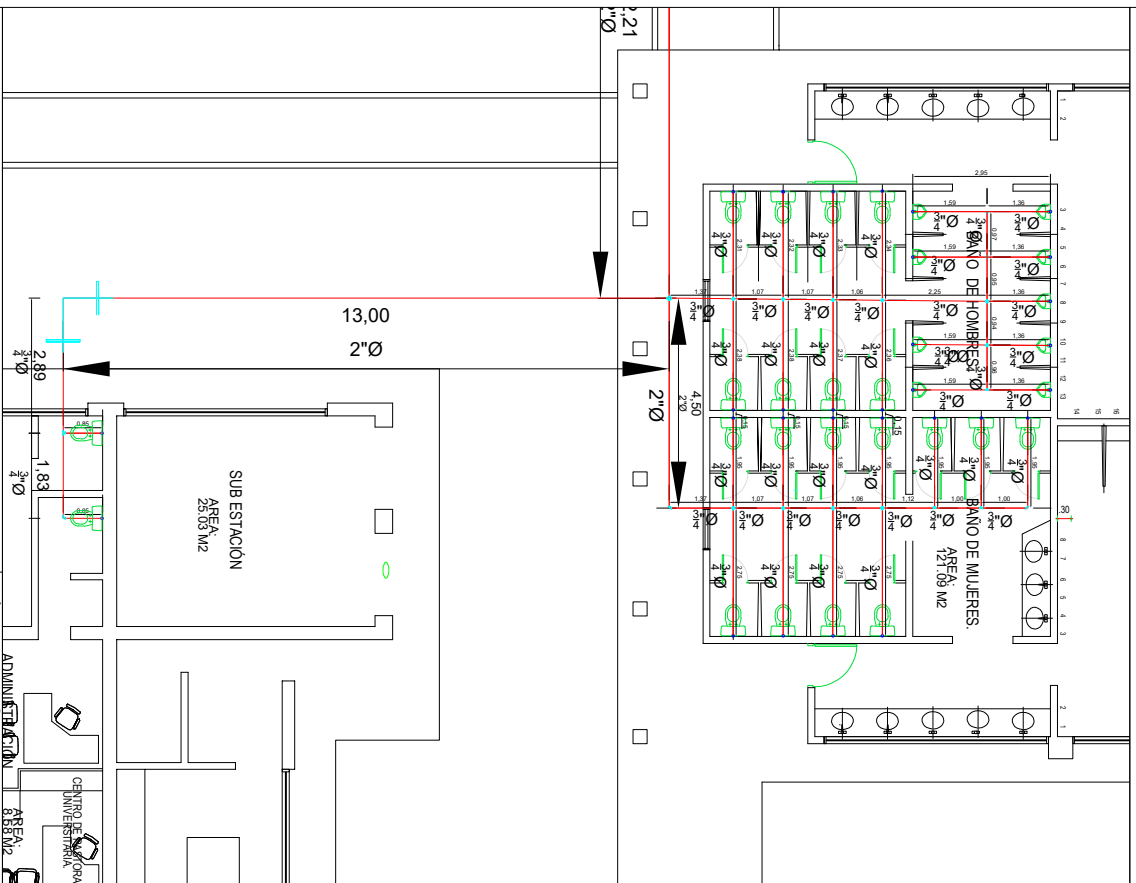

EDIFICIO C



UNIVERSIDAD SANTO
TOMÁS-BOGOTÁ
2020

Plano N°3: DETALLE
RED DE
DISTRIBUCIÓN
EDIFICIO DE LA
CAFETERÍA Y
CULTURAL

ANA MARÍA MARROQUÍN
RINCÓN Y EDWIN ALBERTO
MEZA MOSQUERA
ESCALA:

- CONVENCIONES**
- RED DE DISTRIBUCIÓN
 - COLUMNA DE SUMINISTRO
 - UNIONES