

Anexo 2. Actividades programadas

La programación de las actividades previstas para llevar a cabo el proyecto de Desarrollo e Implementación del STI MMMCTIC se detalla en los diagramas de Gantt y de PERT.

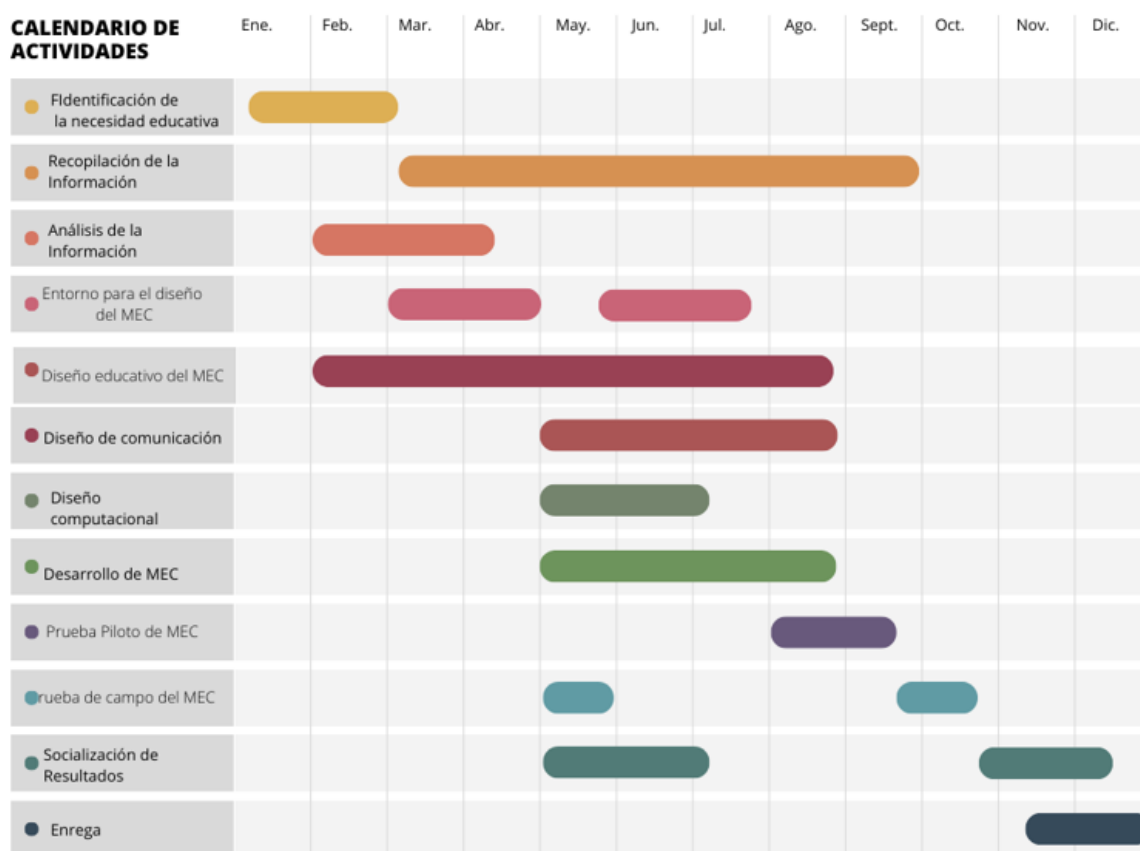

El cuadro resume una actividad planificada a lo largo de 12 meses, dividida en tres fases para el desarrollo de un Modelo Educativo Computacional (STI) centrado en el análisis de necesidades educativas.

DIAGRAMA PERT

Diagrama de Planificación de Evaluación y Revisión de Tiempo para las actividades planificadas en el marco de la ejecución del proyecto.

