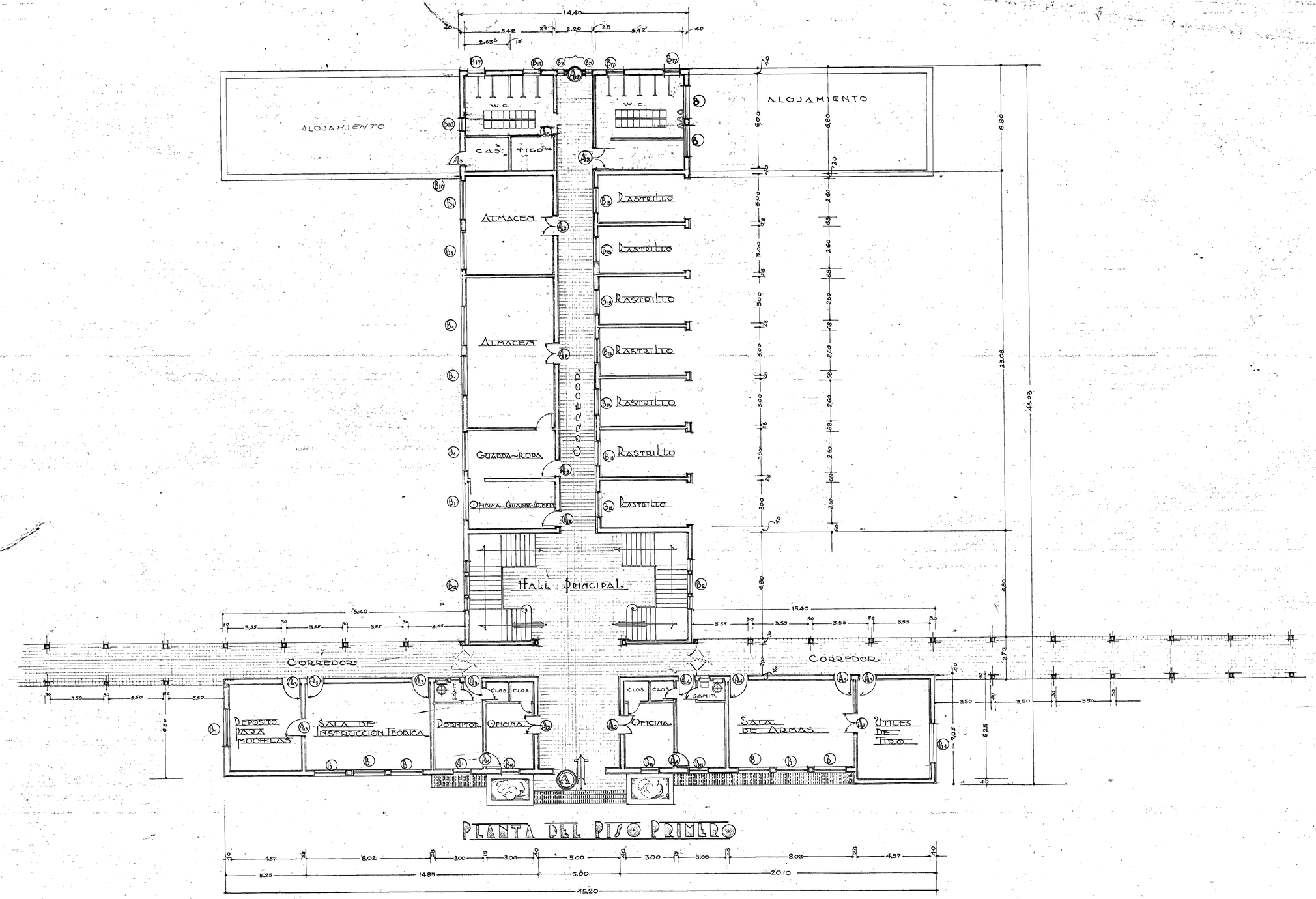

101

PROYECTO PARA LA ESCUELA MILITAR DE BOGOTA PABELLON DE ALOJAMIENTO — CURSO MILITAR	BOGOTA-MARZO-1940	DIRECCION GRAL. DE SERVICIOS EL JEFE	MINISTERIO DE GUERRA — DEPTO DE CONSTRUCCIONES ARQ. JEFE — ARQ. PROYECTISTA	ESCALA 1:100	PROYECTO Nº PLANCHA Nº 23

1-11
3919

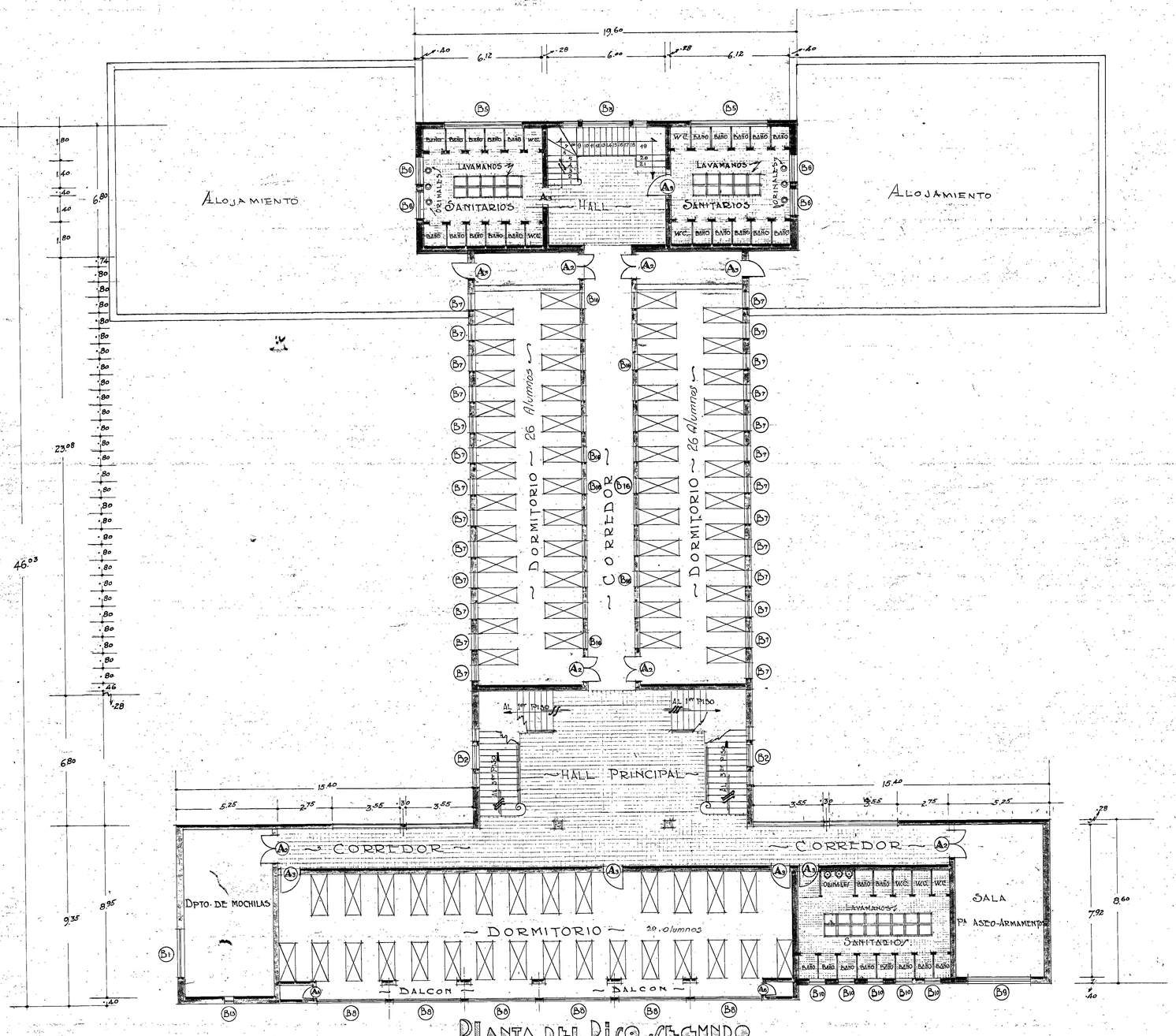

PLANTA DEL PISO SEGUNDO

PROYECTO PARA LA ESCUELA MILITAR DE BOGOTA PLANTA DEL SEGUNDO PISO CURSO GENERAL PABELLON DE ALOJAMIENTO	BOGOTA MARZO-1940-	DIRECTOR GRAL. DE SERVICIOS	MINISTERIO DE GUERRA - DEPTO. DE CONSTRUCCIONES - ARQTO. JEFE ARQTO. PROYECTISTA INGO. DE CALCULO	ESCALA 1:100	PROYECTO Nº 2 PLANCHA Nº 9 de 15

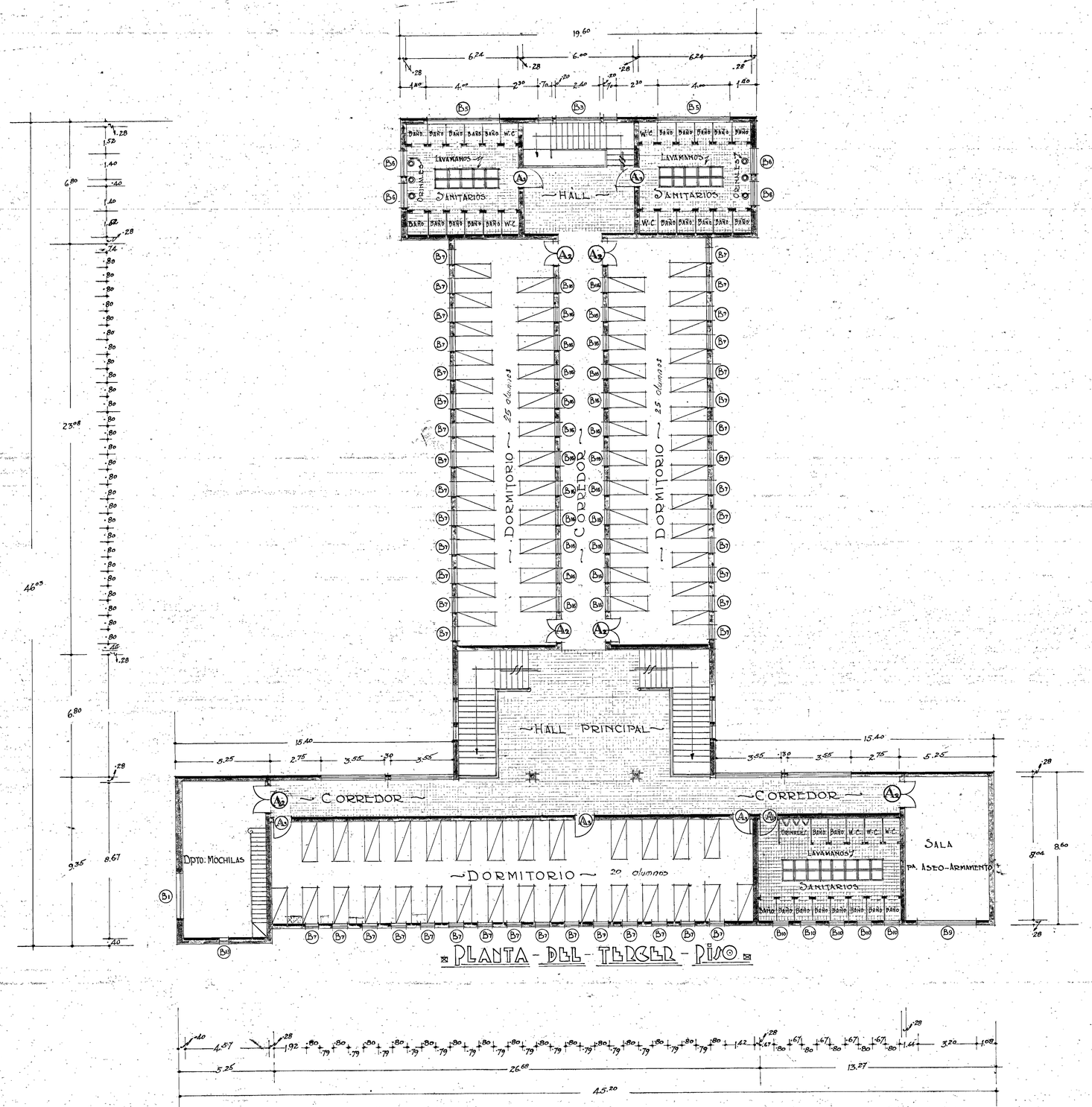

PLANTA - DEL - TERCER - PISO

PROYECTO PARA LA ESCUELA MILITAR DE BOGOTA PLANTA DEL TERCER PISO ~ BATALLON DE ALOJAMIENTO CURSO GENERAL	BOGOTA-MARZO-1940	DIRECTOR GRAL. DE SERVICIOS	MINISTERIO DE GUERRA ~ DEPTO. DE CONSTRUCCIONES ~ ARQTO. JEFE ARQTO. PROYECTISTA INGO. DE CALCULO ESCALA 1:100	PROYECTO Nº 3 PLANCHA Nº II Ф. 15

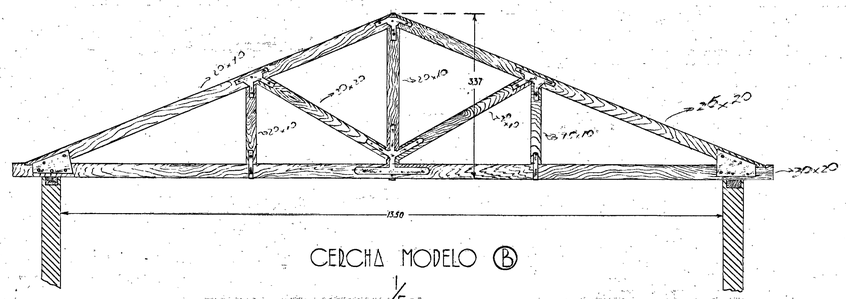

CERCHA MODELO Ⓑ
1/50

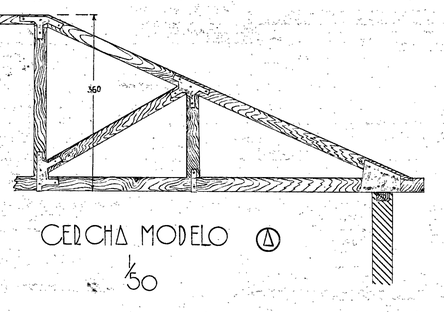

CERCHA MODELO Ⓐ
1/50

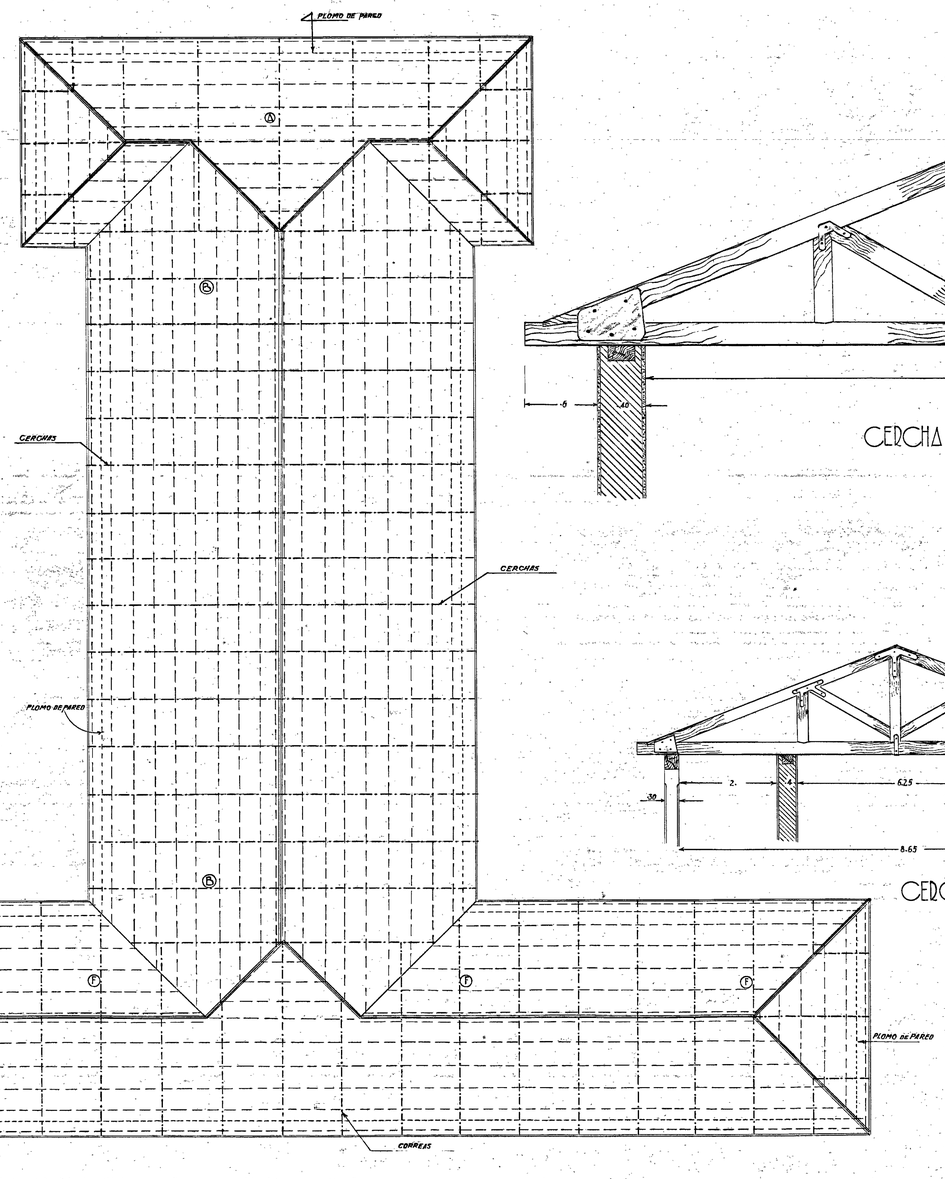

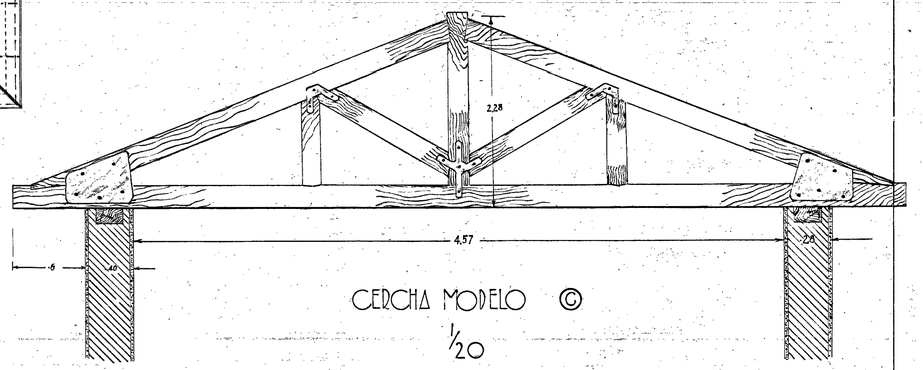

CERCHA MODELO Ⓒ
1/20

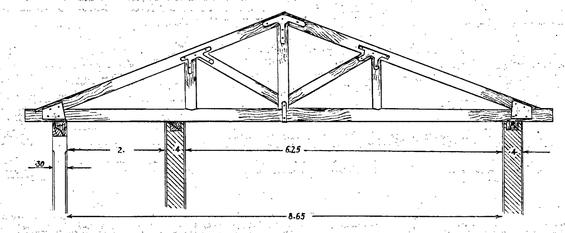

CERCHA MODELO Ⓕ

91

PROYECTO PARA LA ESCUELA MILITAR DE BOGOTA PABELLON DE ALOJAMIENTO CURSO GENERAL - CERCHAS	EL ESTADO MAYOR GENERAL EL	MINISTERIO DE GUERRA DEPTO DE CONSTRUCCIONES EL ARQUITECTO JEFE EL ARQUITECTO PROYECT.	EL ARQ. AYUDANTE EL INGO. DE CALCULOS	VII SOLO PISO ESCALAS 1:50 - 20	BOGOTA, MARZO 40	PROYECTO Nº 4 PLANCHA Nº III

ESMC-ARM-Ala 1
Caja 1
Folio 18-946
Tema 2
DIMAR

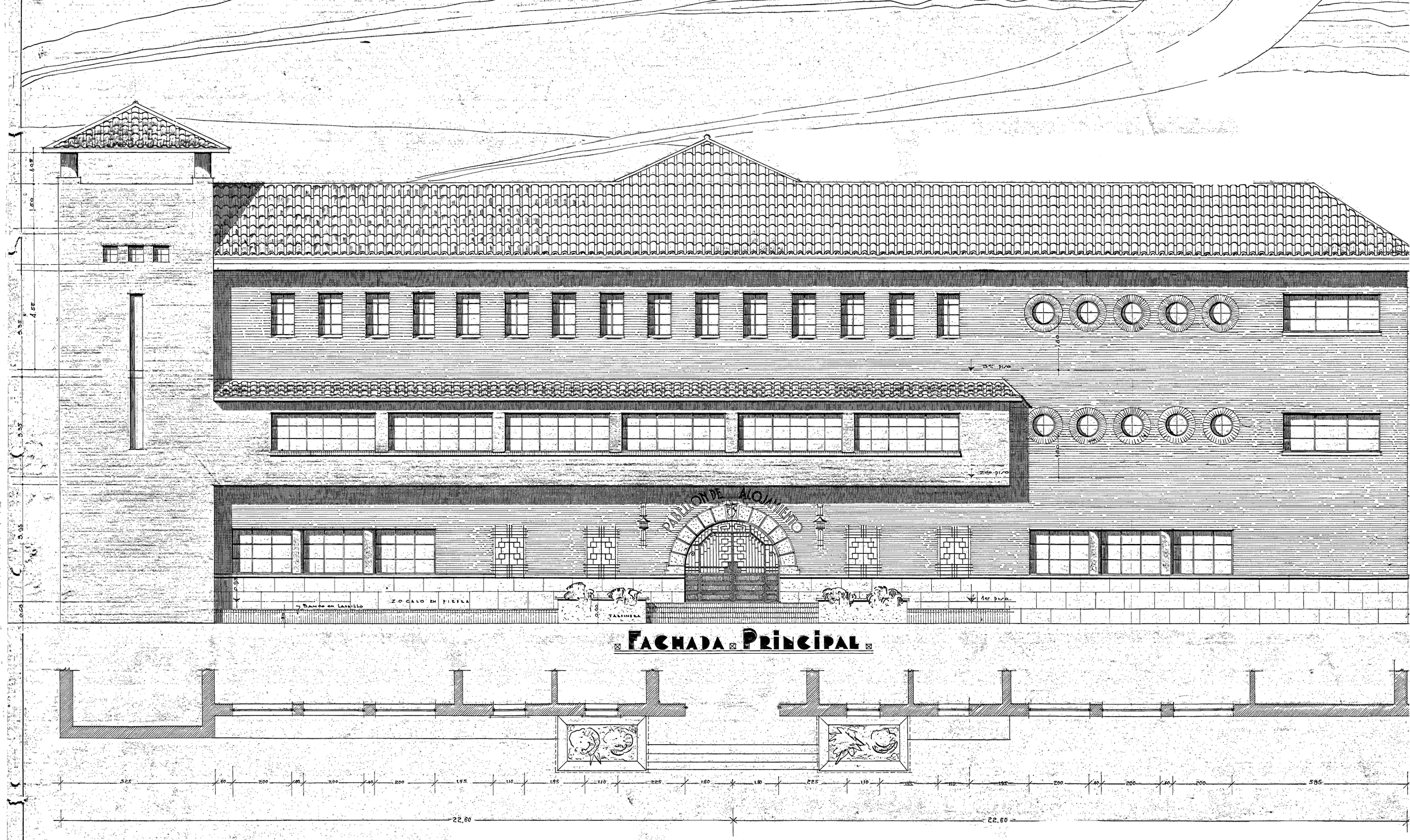

FACHADA PRINCIPAL

PROYECTO PARA LA ESCUELA MILITAR DE BOGOTA

PABELLON DE ALOJAMIENTO — FACHADA PRINCIPAL — CURSO GENERAL

DIRECCION GRAL DE SERVICIOS
EL JEFE

MINISTERIO DE GUERRA — DEPTO DE CONSTRUCCIONES
EL ARQUITECTO JEFE
EL ARQUITECTO PROYECTISTA
EL AUX-AYUDANTE Miguel Pradera
EL INGO DE CALCULO

VN SOLO-PISO

ESCALA 1:50-20

BOGOTA MARZO 1940

PROYECTO Nº

PLANCHA Nº 7

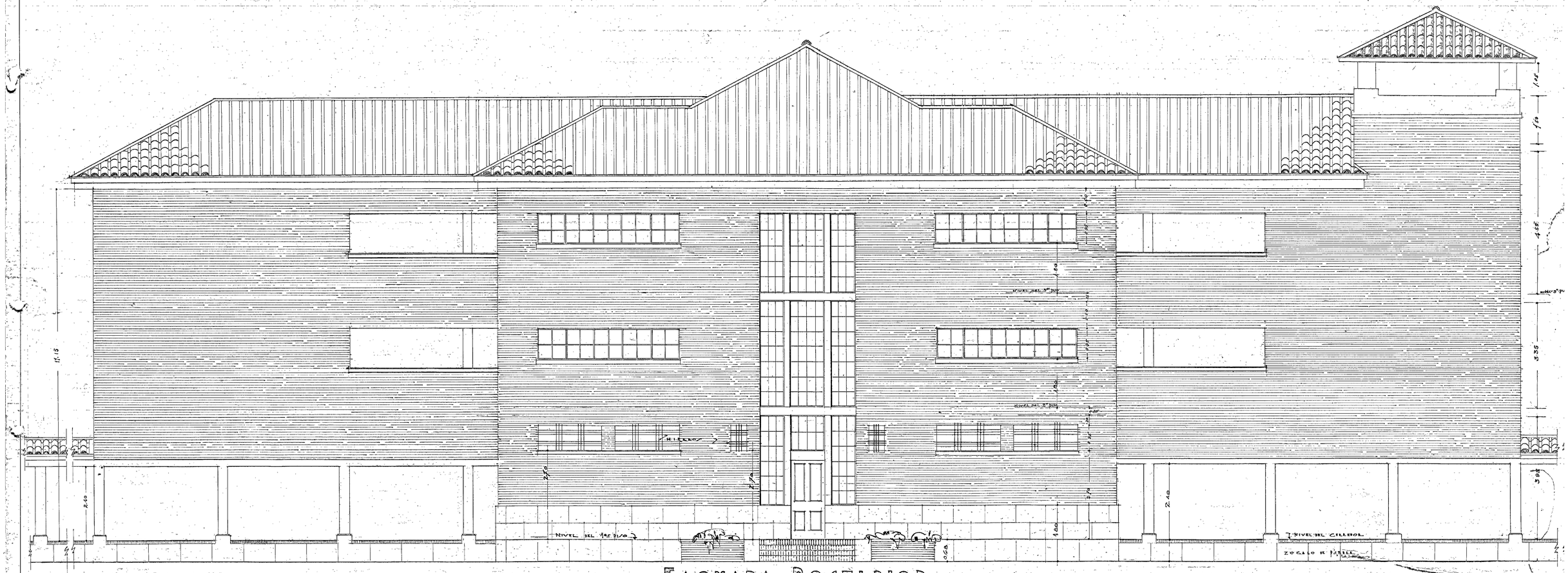

FACHADA POSTERIOR

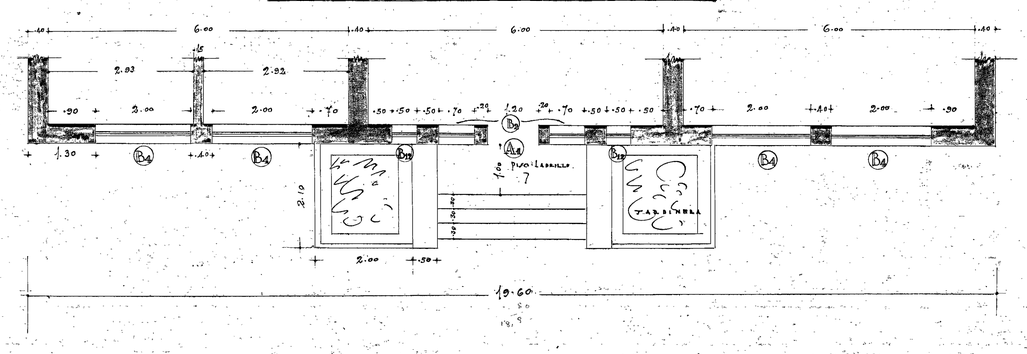

PROYECTO PARA LA ESCUELA MILITAR DE BOGOTA PABELLON DE ALOJAMIENTO - CURSO GENERAL - FACHADA POSTERIOR	DIRECCION GRAL. DE SERVICIOS EL JEFE	MINISTERIO DE GUERRA ~ DEPTO DE CONSTRUCCIONES EL ARQUITECTO JEFE EL ARQUITECTO PROYECTISTA	EL ARQ. AYUDANTE EL INGO DE CALCULOS	TRES PISOS ESCALA 1:50	BOGOTA - MARZO/40	PROYECTO N° 6 PLANCHA N° IID.

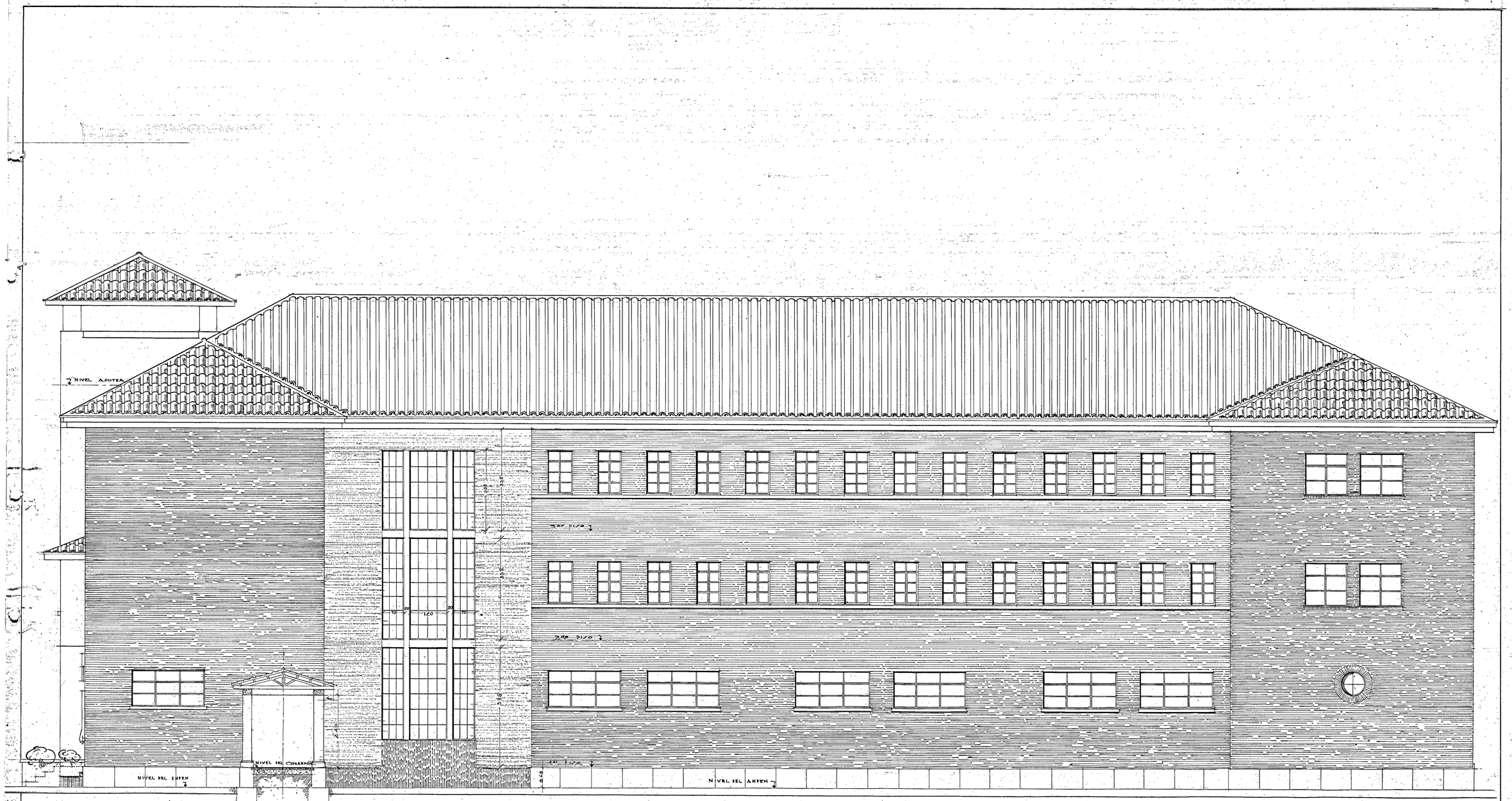

FACHADA LATERAL DERECHA

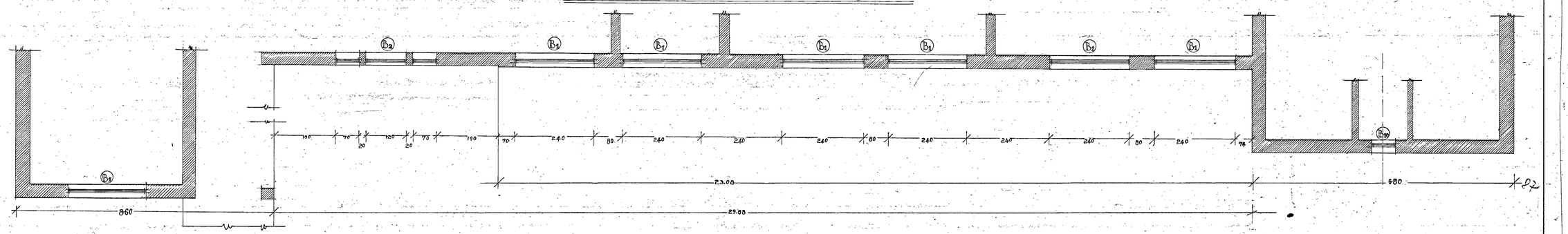

PROYECTO PARA LA ESCUELA MILITAR DE BOGOTA PABELLON DE ALOJAMIENTO CURSO GENERAL - FACHADAS	EL DIRECTOR GRAL DE SERVICIOS EL JEFE	MINISTERIO DE GUERRA - DEPTO - DE CONSTRUCCIONES EL ARQUITECTO JEFE EL ARQUITECTO PROYECT	EL ARQ AYUDANTE EL INGO DE CALCULOS	TRES - PISOS ESCALA - 1:50	BOGOTA - MARZO/40	PROYECTO N° 8 PLANCHA N° III.D

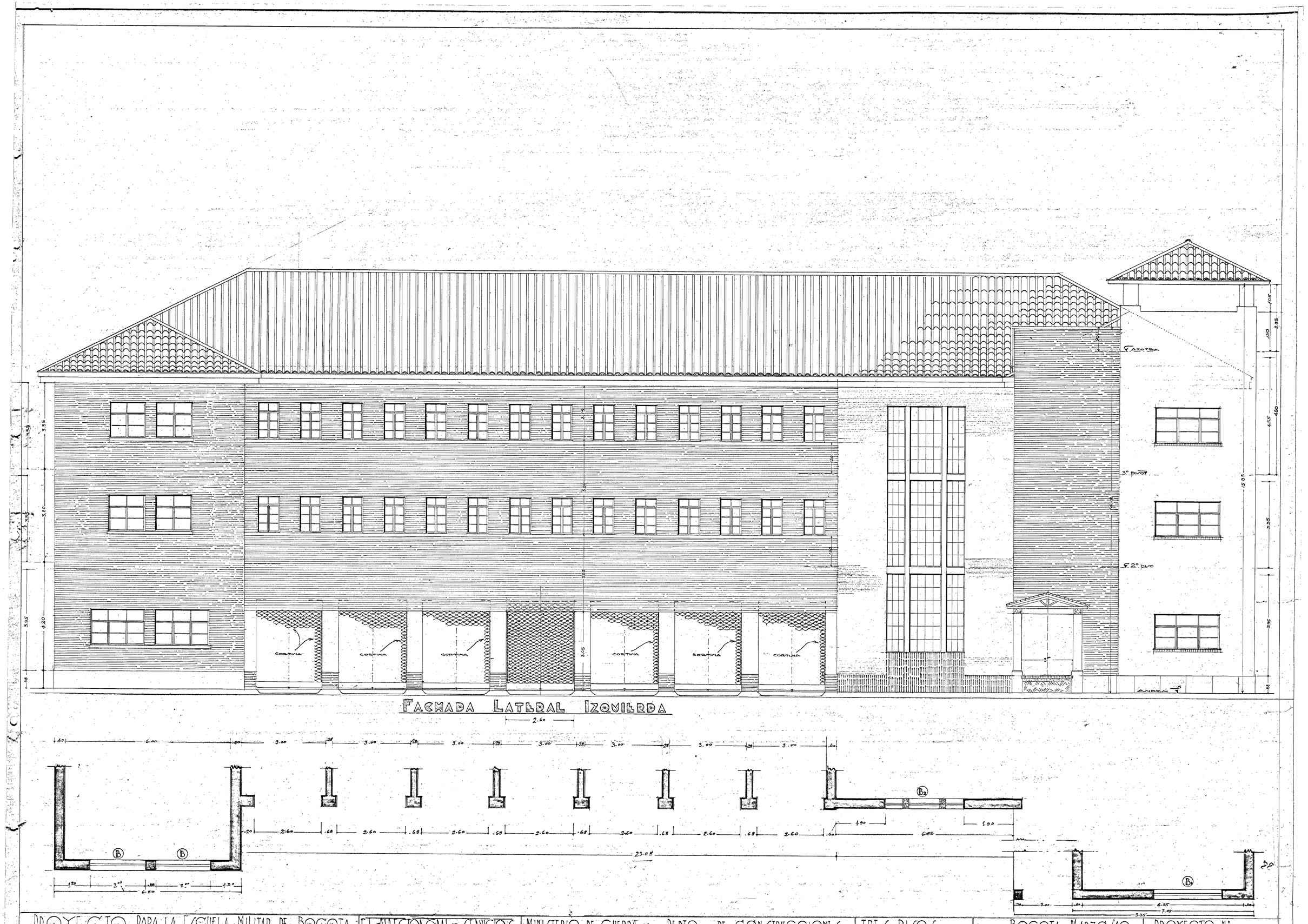

PROYECTO PARA LA ESCUELA MILITAR DE BOGOTA
PABELLON DE ALOJAMIENTO CURSO GENERAL FACHADA LATERAL

EL INGENIERO GENERAL DE SERVICIOS
EL JEFE

MINISTERIO DE GUERRA — DEPTO DE CONSTRUCCIONES
EL ARQUITECTO JEFE
EL ARQUITECTO PROYECT.
EL ARQ. AYUDANTE
EL INGO DE CALCULO

TRES PISOS
ESCALAS 1:50

BOGOTA MARZO/40

PROYECTO Nº 7
PLANCHA Nº 14. 15

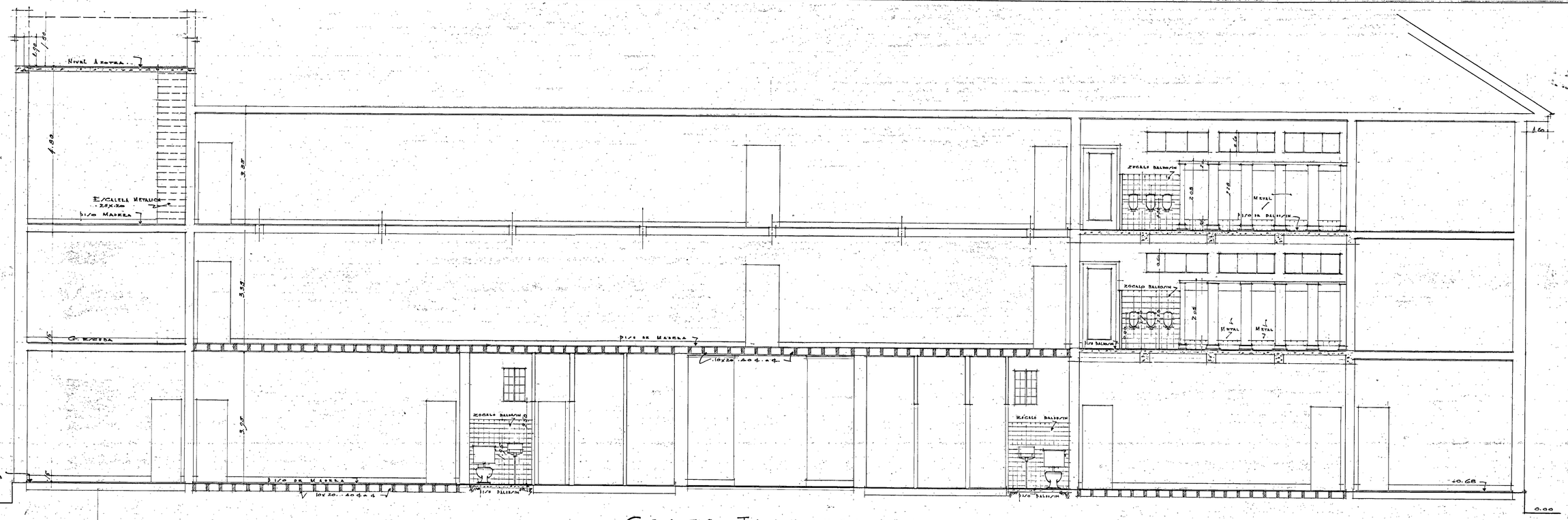

- CORTE TRANSVERSAL -
POR C. D.

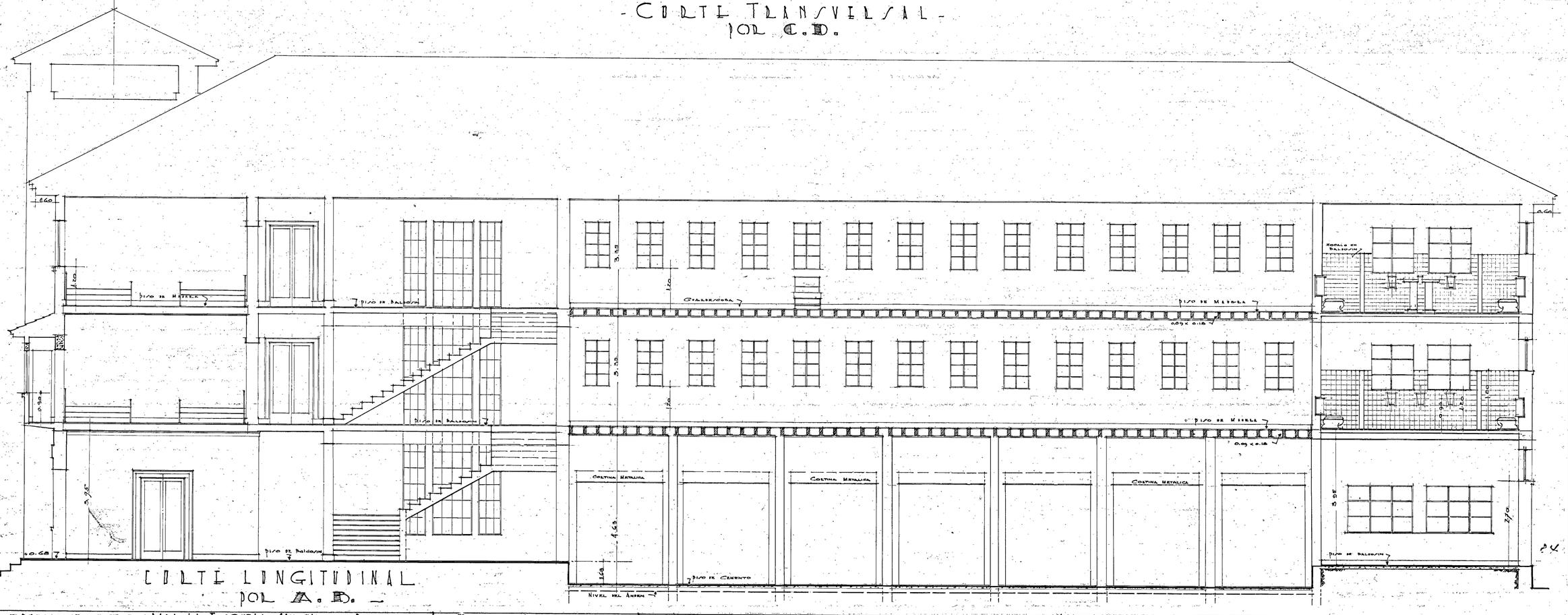

CORTE LONGITUDINAL
POR A. B.

PROYECTO PARA LA ESCUELA MILITAR DE BOGOTA. PABELLON DE ALOJAMIENTO CURSO GENERAL - CORTES -	DIRECCION GRAL DE SERVICIOS EL JEFE	MINISTERIO DE GUERRA - DEPTO. DE CONSTRUCCIONES EL ARQUITECTO JEFE EL ARQTO. PROYECTISTA	EL ARQ. AYUDANTE EL ING.º DE CALCULOS	TRES PISOS ESCALAS 1.50.	BOGOTA MARZO/40.	PROYECTO Nº 9 PLANCHA Nº 116. 15

ESMIC - AROU - 10 a 15
Caja: 5 Plano: 281
Fecha: 04-1940 DIING

PROYECTO PARA LA ESCUELA MILITAR DE BOGOTA DIRECCION GENERAL DE SERVICIOS

PABELLON DE ALOJAMIENTO - DETALLES DE FACHADA Y CORTE

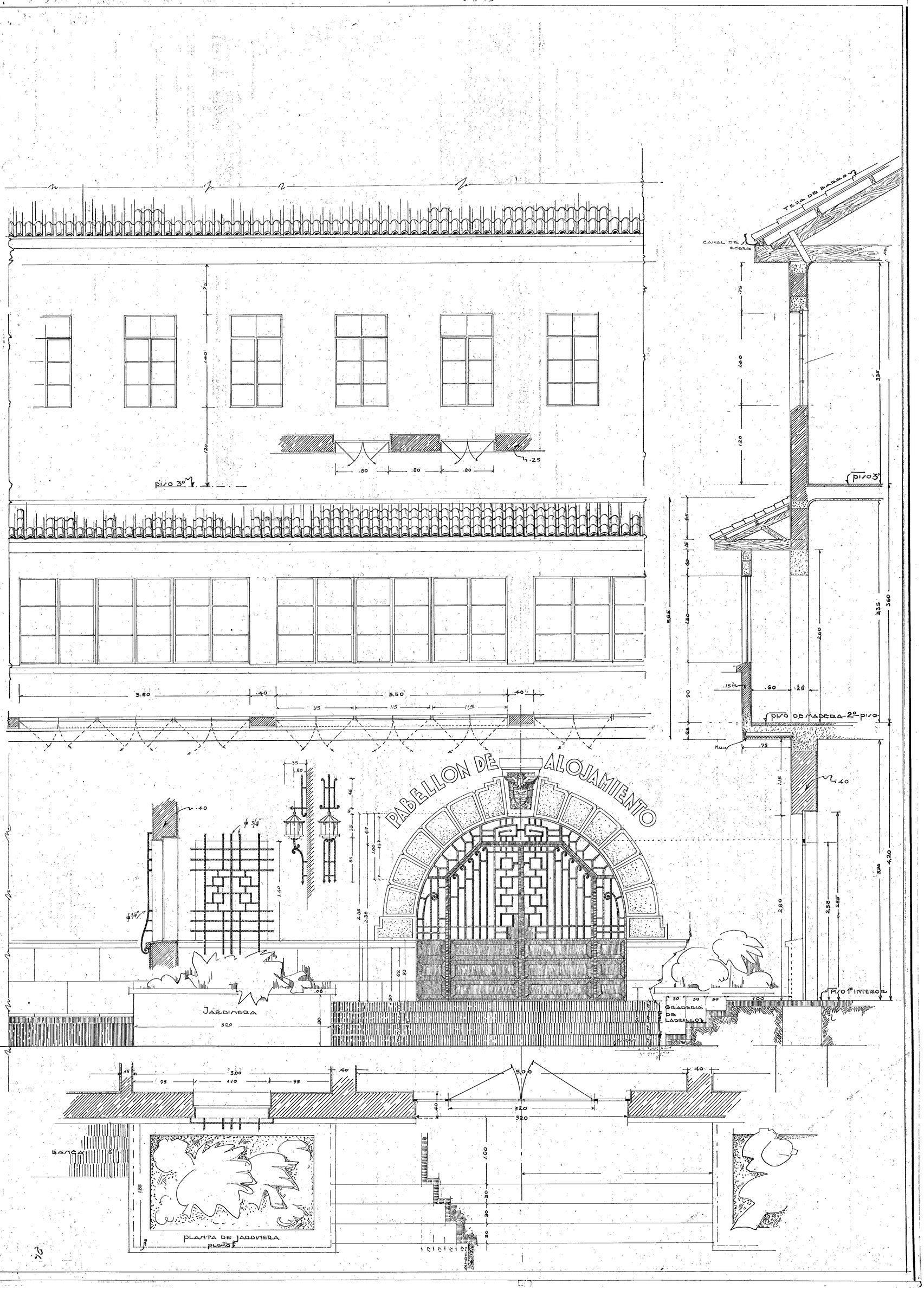

MINISTERIO DE GUERRA DEPARTAMENTO DE CONSTRUCCIONES

ARQUITECTO JEFE: [illegible]

ARQ. AYUDANTE: [illegible]

Arquitecto por [illegible]

TRES DIAS

BOGOTA 1940

ESCALA: 1:20

PROYECTO Nº 9

PLANCHA Nº 17

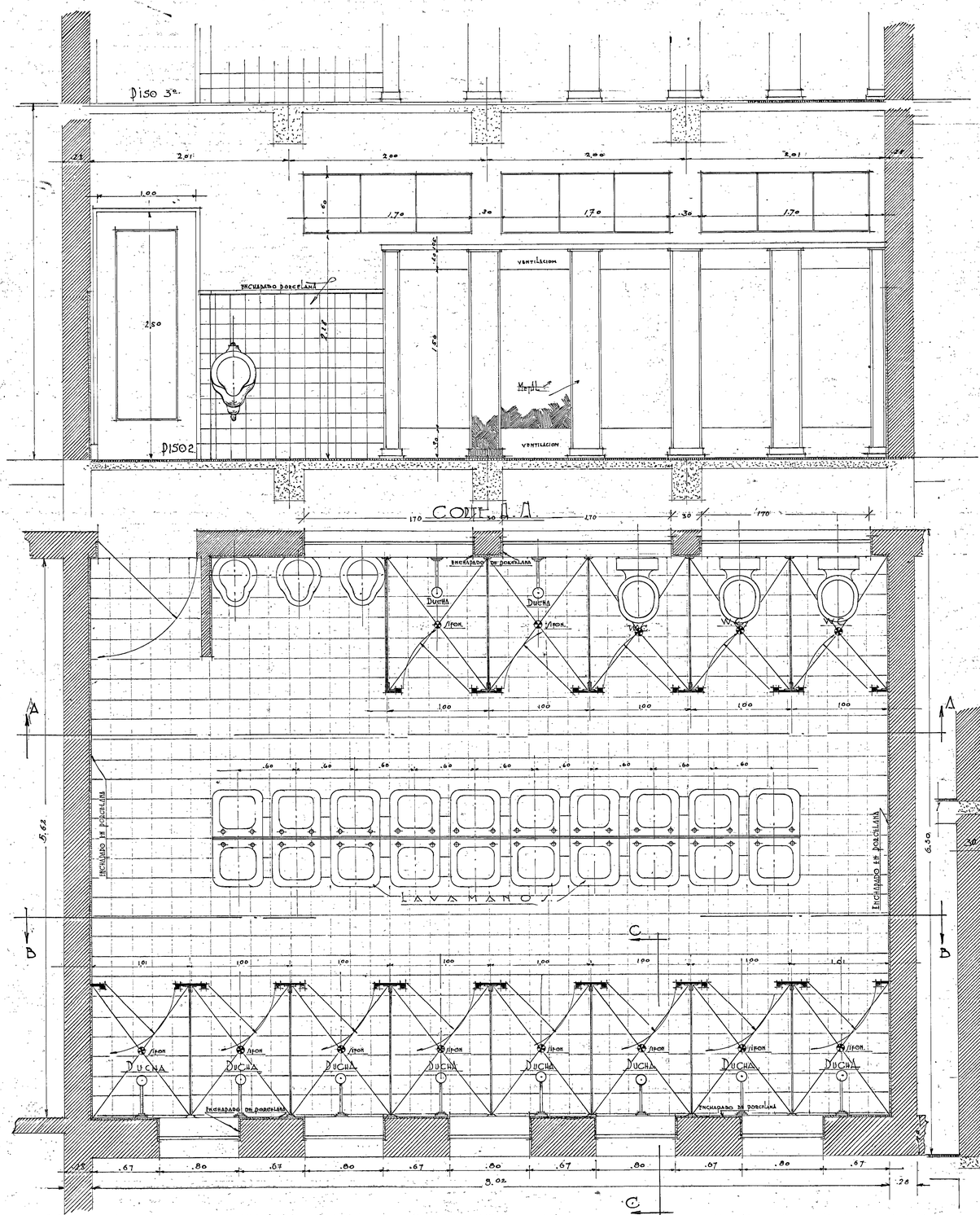

PLANTA DE DISTRIBUCION DE LOS SANITARIOS.

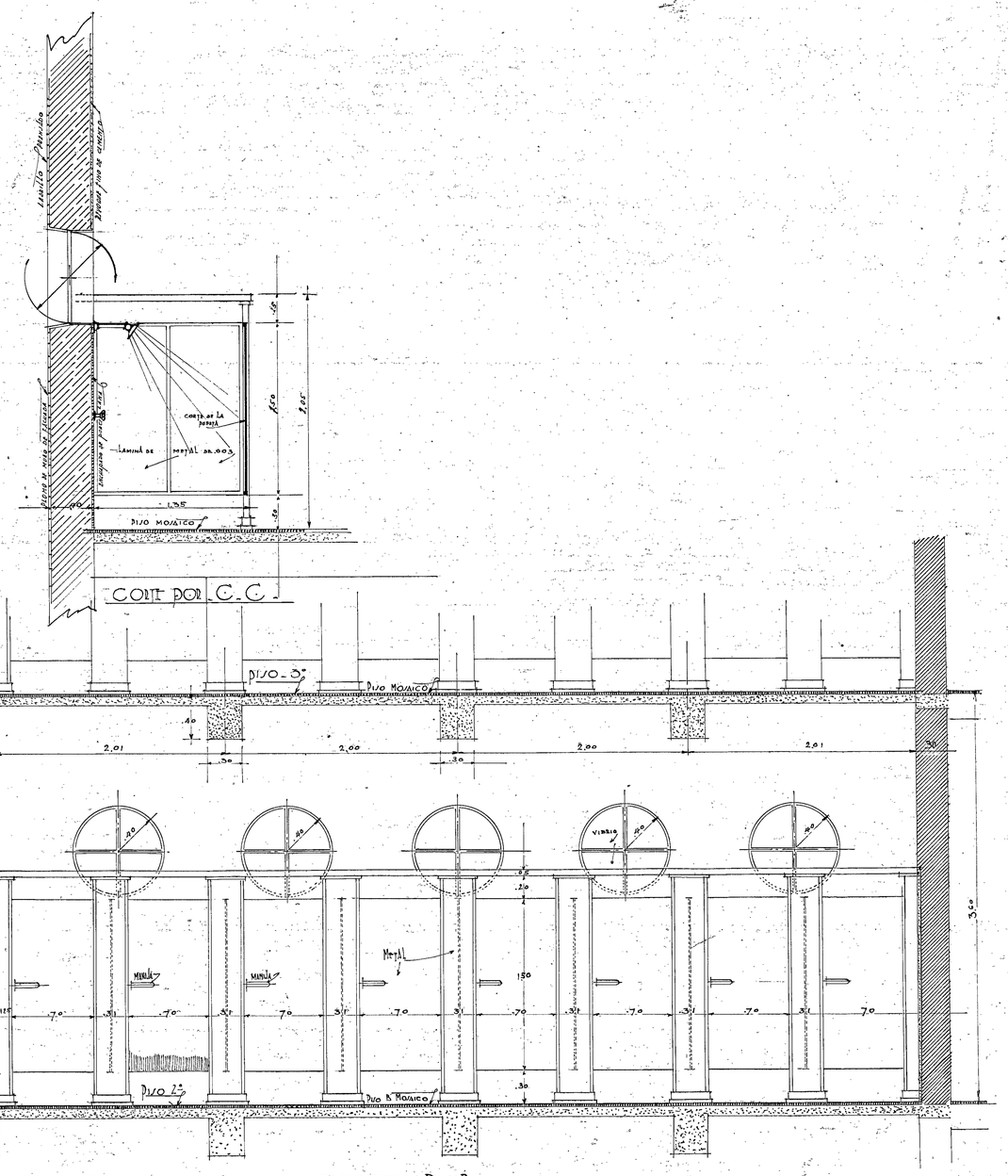

PROYECTO PARA LA ESCUELA MILITAR DE BOGOTA. CUARTEL DE ALOJAMIENTO - DETALLES DE SANITARIO CURSO GENERAL.	DIRECCION GRAL. DE SERVICIOS. EL JEFE.	MINISTERIO DE GUERRA DEPTO DE CONSTRUCCIONES. EL ARQUITECTO JEFE EL ARQ. AYUDANTE EL ARQUITECTO PROYECT. EL ING. DE CALCULOS	PLANOS DIVOS. ESCALAS 1:20 - 0	BOGOTA. MARZO 1940	PROYECTO Nº 13 PLANCHA Nº 2 de 5

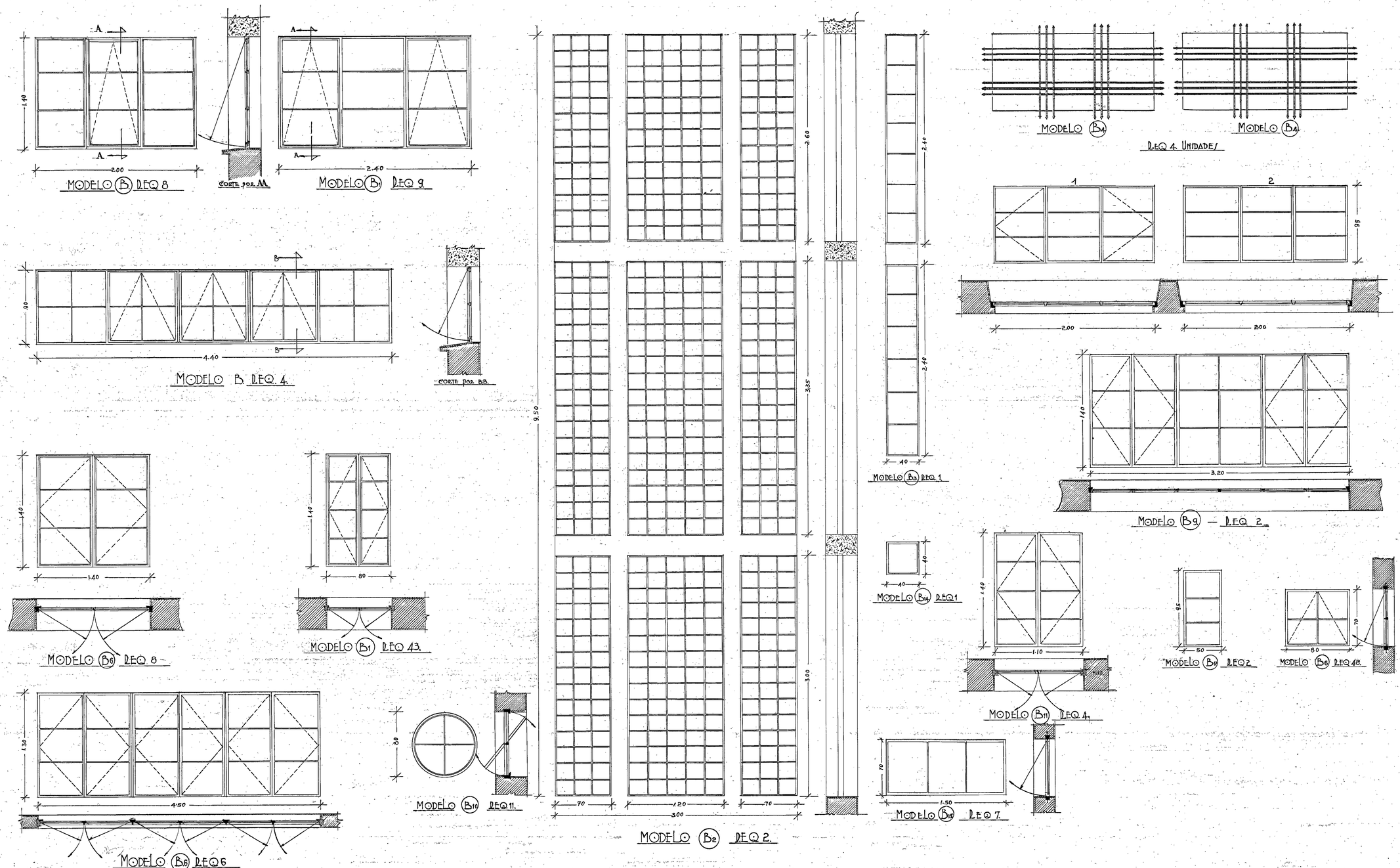

PROYECTO PARA LA ESCUELA MILITAR DE BOGOTA CURSO. CUARTEL DE ALOJAMIENTO DETALLES DE CARPINTERIA GENERAL	DIRECCION GRAL DE SERVICIOS EL JEFE	MINISTERIO DE GUERRA SECCION DE CONSTRUCCIONES EL ARQ. JEFE EL ARQ. PROYECTISTA	EL AYUDANTE EL ING. DE CALCULOS	TRES PLIEGOS ESCALA 1:20	BOGOTA MARZO 1940	PROYECTO Nº 14 PLANCHA Nº 2 II. 15

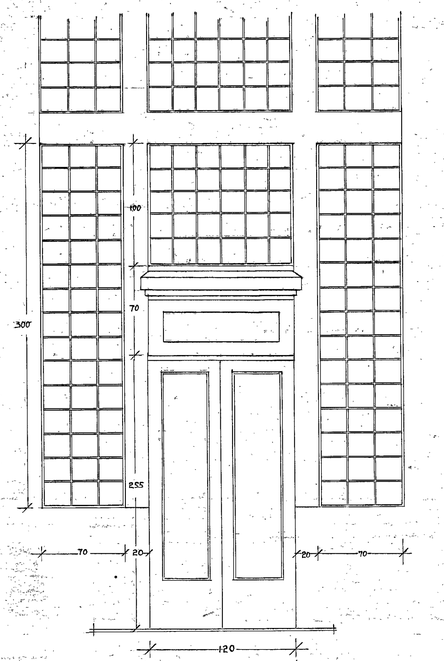

PUERTA - MODELO - A1

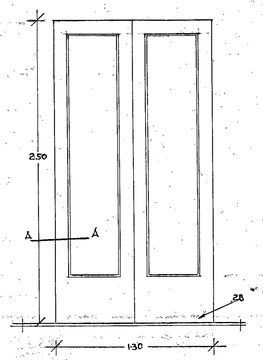

PUERTA MODELO A2

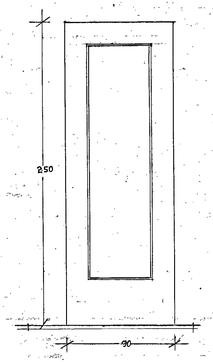

PUERTA MODELO A3

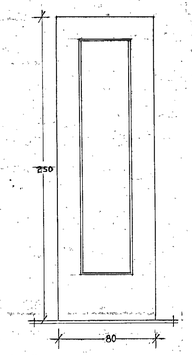

PUERTA - MODELO A4

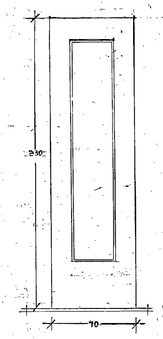

PUERTA - MODELO A5

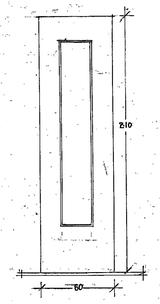

PUERTA - MODELO A6

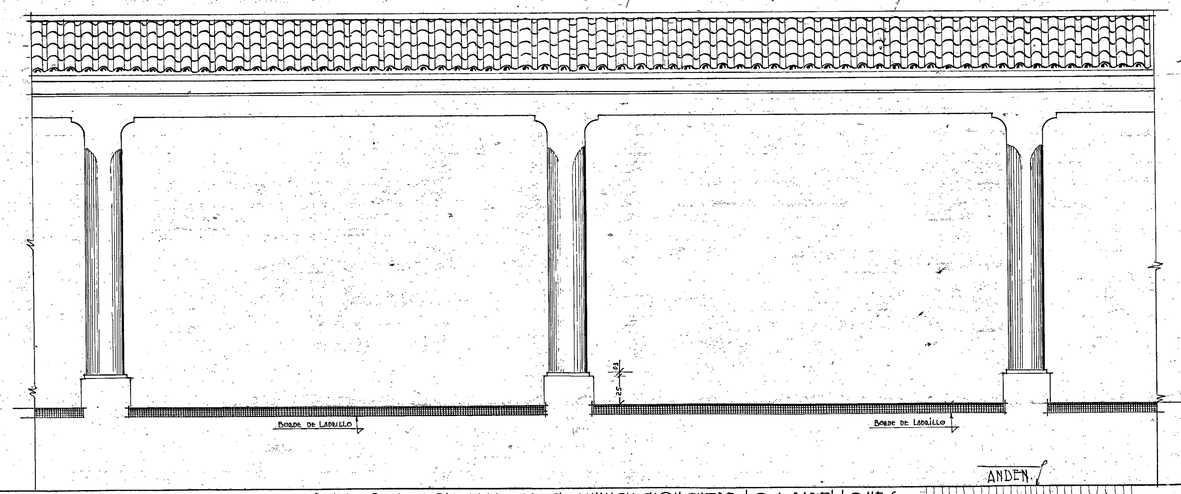

DETALLE DE LA/ GALERIA/ DE COMUNICACION ENTRE LO/ PABELLONES/

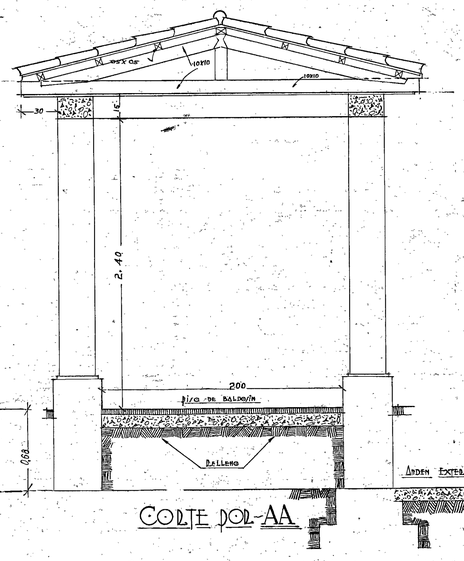

CORTE POR AA

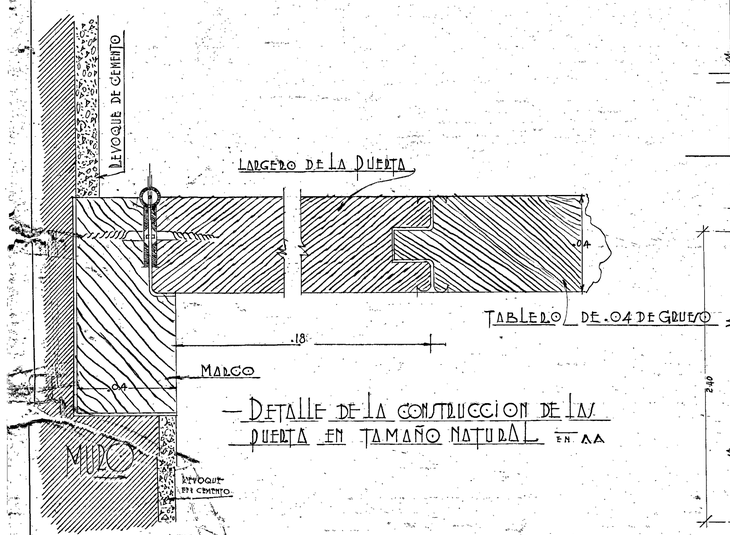

— DETALLE DE LA CONSTRUCCION DE LA/ PUERTA EN TAMAÑO NATURAL EN AA

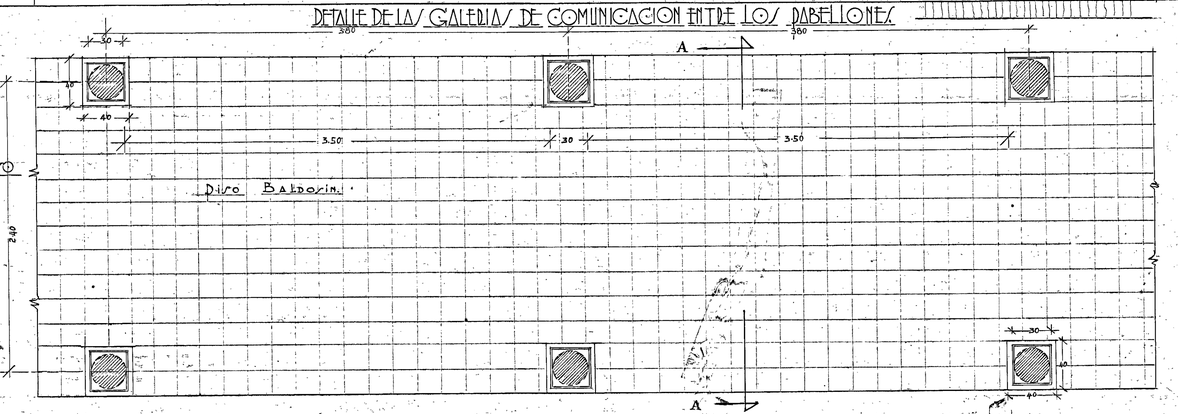

PROYECTO PARA LA ESCUELA MILITAR DE BOGOTA — CURSO GENERAL — PABELLON DE ALOJAMIENTO DETALLES DE CARPINTERIA Y LA GALERIA	DIRECCION GRAL. DE SERVICIOS — EL JEFE	MINISTERIO DE GUERRA — DEPTO DE CONSTRUCCIONES — EL ARQUITECTO JEFE — EL ARQUITECTO PROYECTO	EL ARQ. AYUDANTE — EL INGO DE CALCULOS	TRES PISOS — ESCALA 1:50-20	BOGOTA MARZO 1940 — PROYECTO Nº 15 — PLANCHA Nº 22.5 15

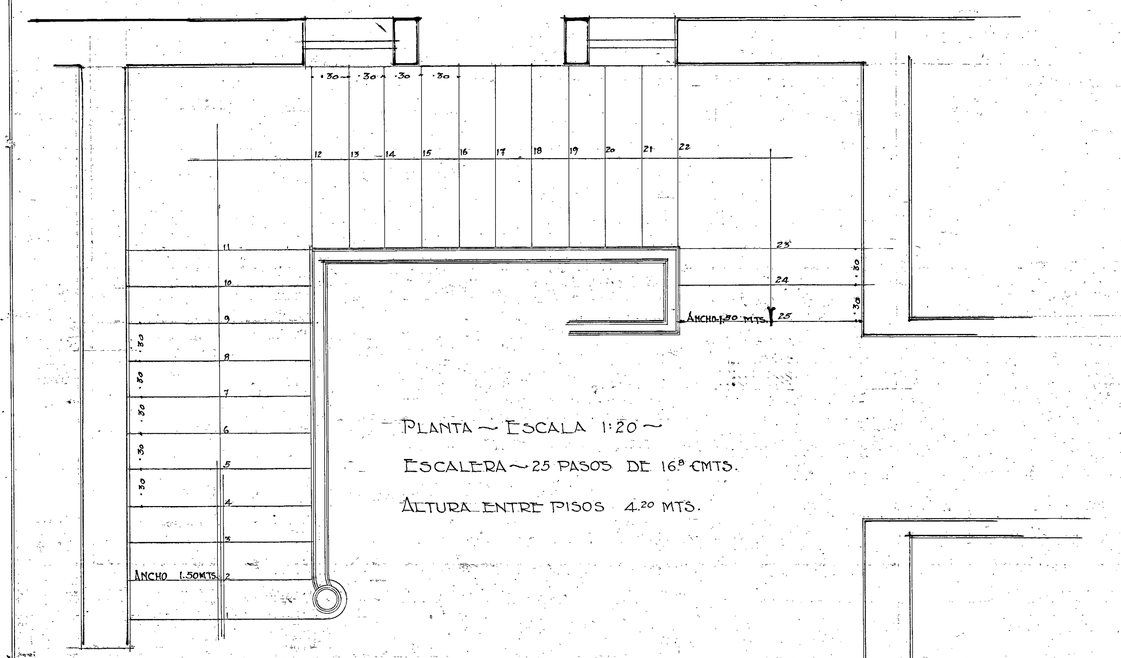

PLANTA ~ ESCALA 1:20 ~

ESCALERA ~ 25 PASOS DE 16.8 CMTS.

ALTURA ENTRE PISOS 4.20 MTS.

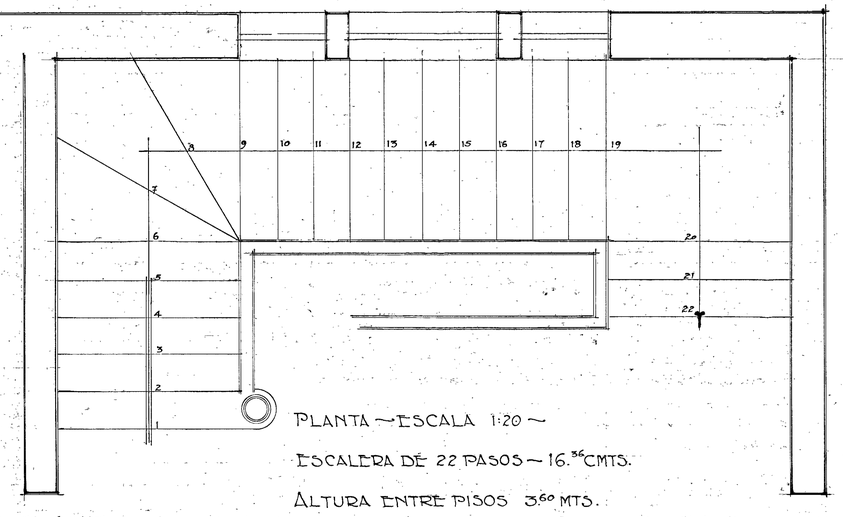

PLANTA ~ ESCALA 1:20 ~

ESCALERA DE 22 PASOS ~ 16.36 CMTS.

ALTURA ENTRE PISOS 3.60 MTS.

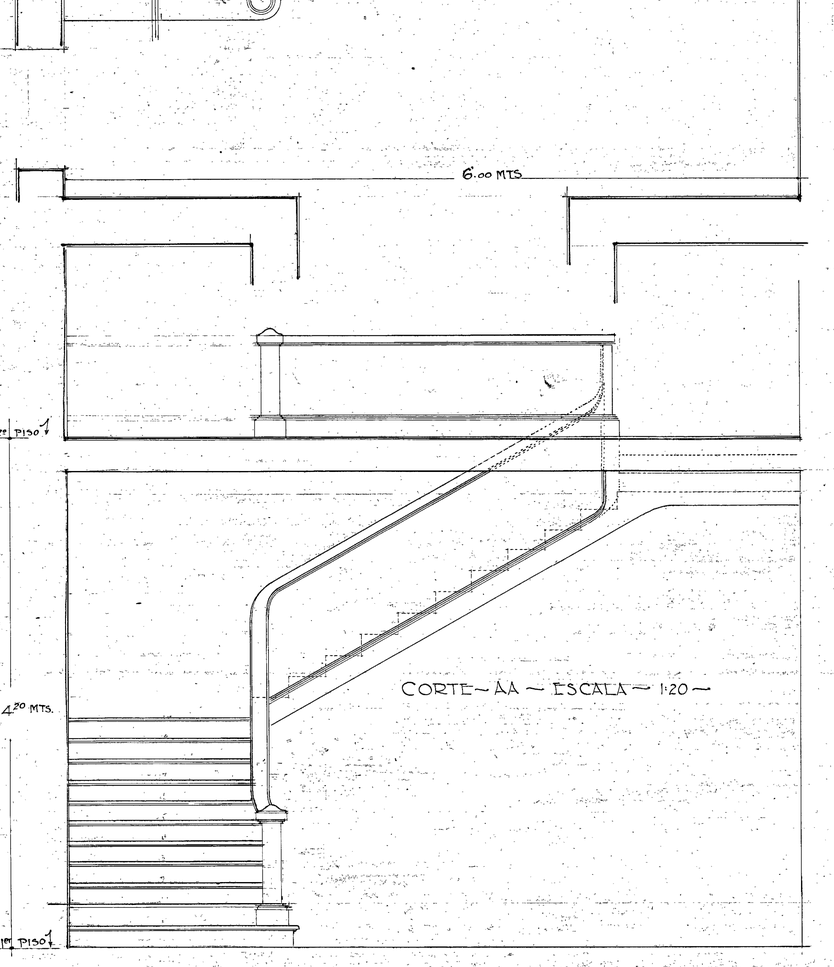

CORTE ~ AA ~ ESCALA ~ 1:20 ~

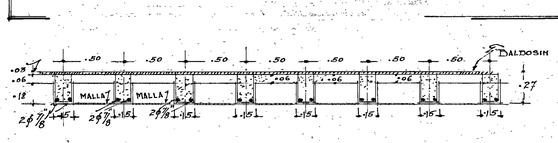

DETALLES DEL PISO DEL HALL ~ ESC. 1:20 ~

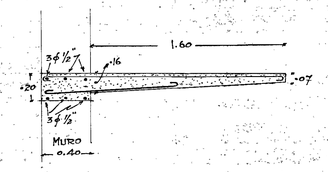

~ DETALLE DEL CANTILEVER DE LA ESCALERA ~

~ ESC. 1:20 ~

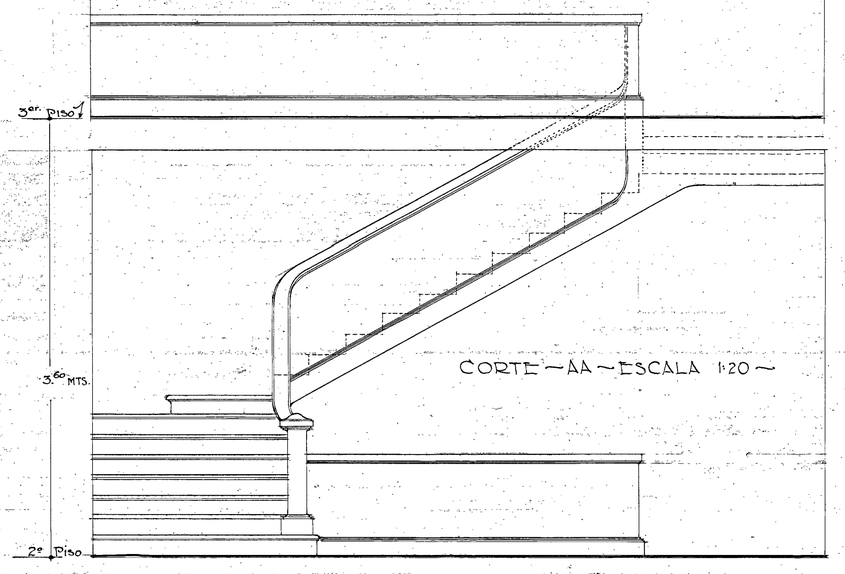

CORTE ~ AA ~ ESCALA 1:20 ~

PROYECTO PARA LA ESCUELA MILITAR DE BOGOTA DETALLES DE LA ESCALERA POSTERIOR ~	BATALLON DE ALOJAMIENTO CURSO GENERAL BOGOTA ABRIL ~ 1940 ~	EL DIRECTOR GRAL. DE SERVICIOS.	MINISTERIO DE GUERRA ~ DPTO. DE CONSTRUCCIONES AROTO. JEFE AROTO. PROYECTISTA INGO. DE CALCULO	ESCALA 1:20 ~	PROYECTO Nº 11 PLANCHA Nº 11 de 15

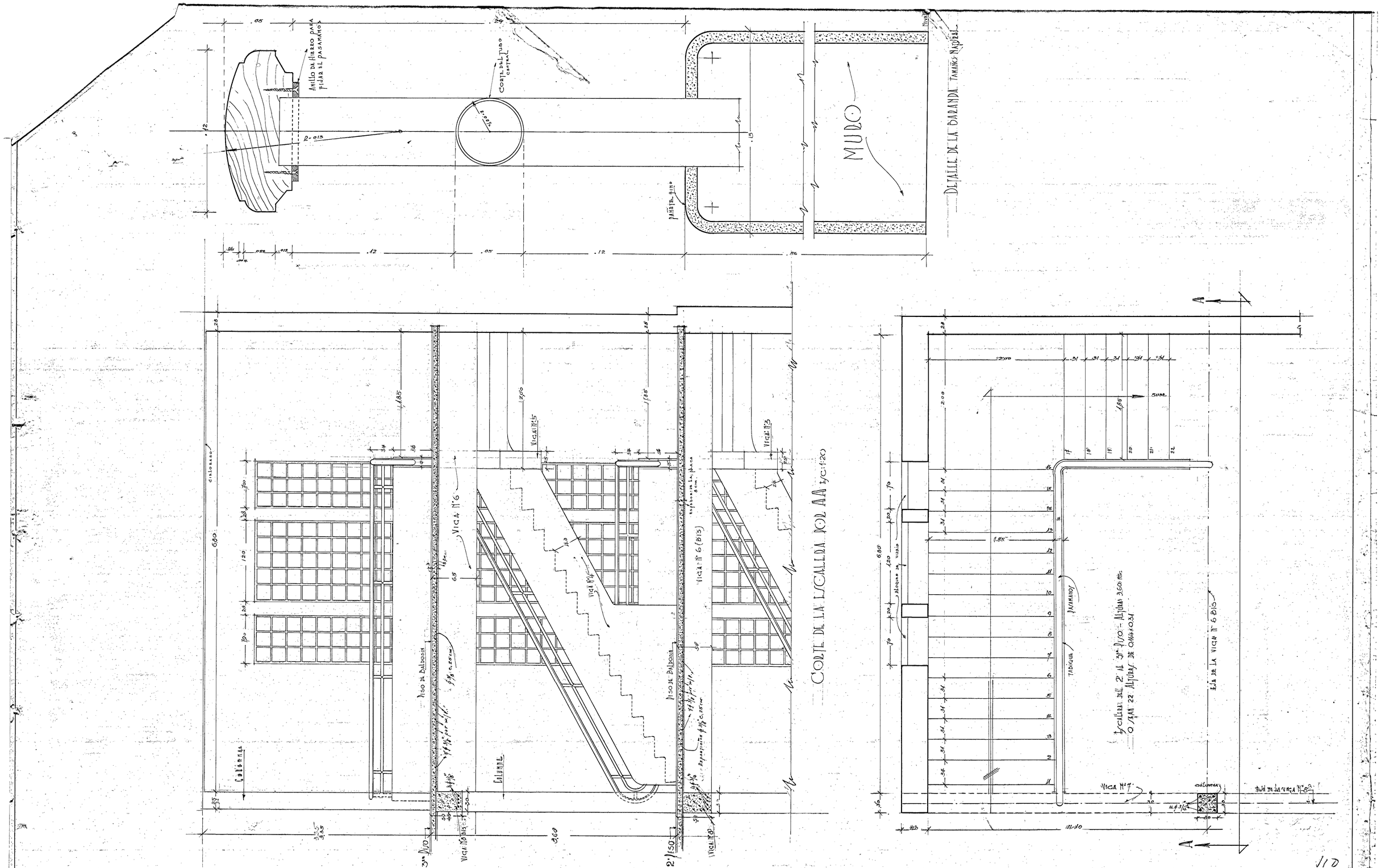

Proyecto para la Escuela Militar de Bogotá Pabellon de Alojamiento - Curso - Gral. Detalle Aro de la Escalera	La Dirección Gral. de Servicios El Jefe Contreras	Ministerio de Guerra - Depto de Construcciones El Arq. Jefe del Depto El Arq. Proyto El Ingo de Calculos El Arq. Ayud.	Dibujos Escalas 1:20	Bogota - Marzo/40	Proyecto N° Plancha N° 311

3902
10-11

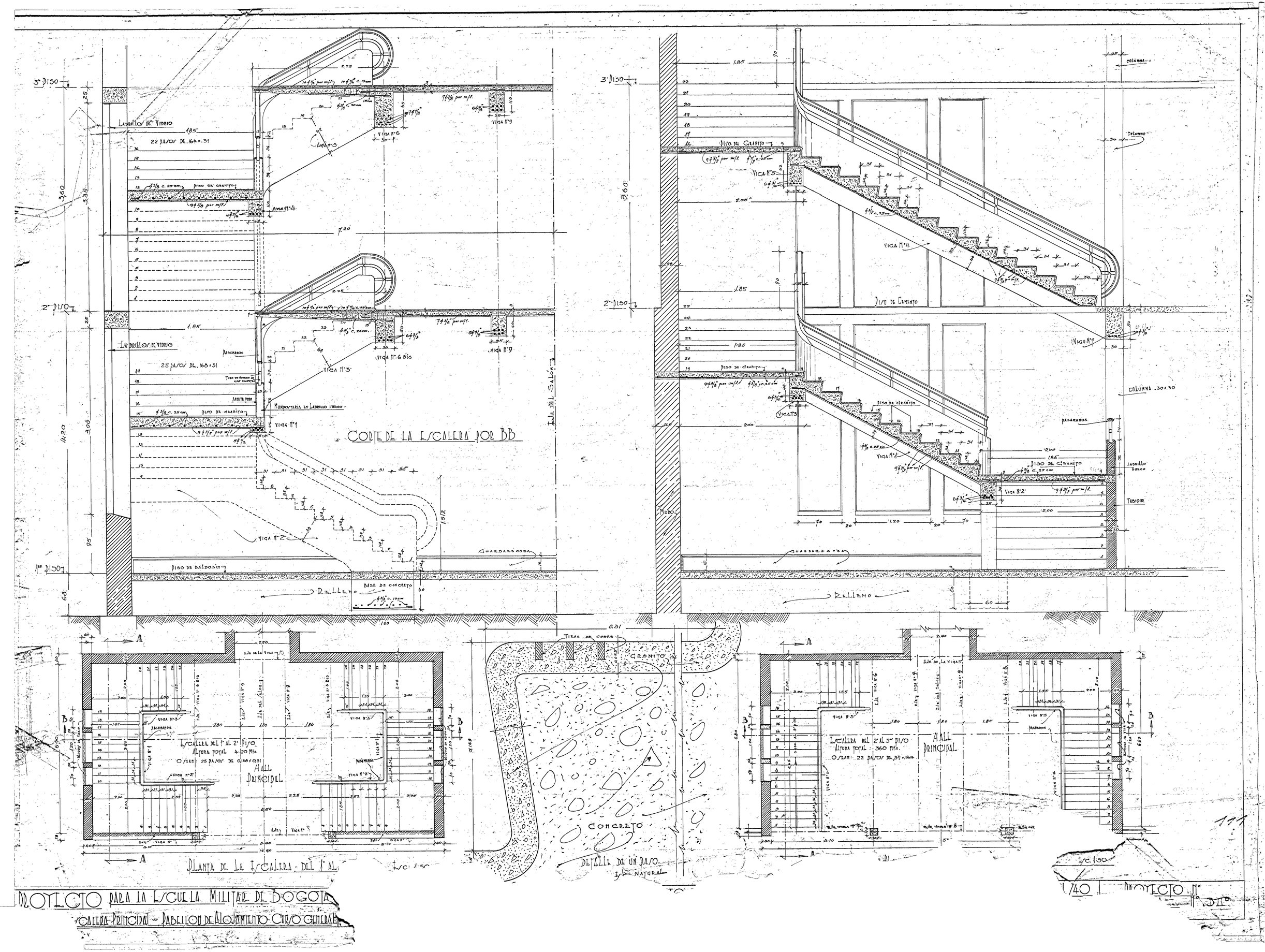
CORTE DE LA ESCALERA POR BB
3° PISO
2° PISO
1er PISO
LADRILLOS DE VIDRIO
22 PASOS DE .164 × .31
25 PASOS DE .168 × 31
PASAMANOS
MAMPOSTERIA DE LADRILLO HUECO
PISO DE GRANITO
PISO DE BALDOSIN
VIGA N°1
VIGA N°2
VIGA N°3
VIGA N°4
VIGA N°5
VIGA N°6
VIGA N°6 BIS
VIGA N°9
GUARDASCODA
RELLENO
BASE DE CONCRETO
PISO DE CEMENTO
COLUMNA
COLUMNA .30 × .30
LADRILLO HUECO
TABIQUE
MURO
TIRAS DE COBRE
GRANITO
CONCRETO
DETALLE DE UN PASO
ESCALERA DEL 1° AL 2° PISO
ESCALERA DEL 2° AL 3° PISO
HALL PRINCIPAL
PLANTA DE LA ESCALERA - DEL 1° AL
PROYECTO PARA LA ESCUELA MILITAR DE BOGOTA
CALLEJA PRINCIPAL - PABELLON DE ALOJAMIENTO CURSO GENERAL
PROYECTO N° 3

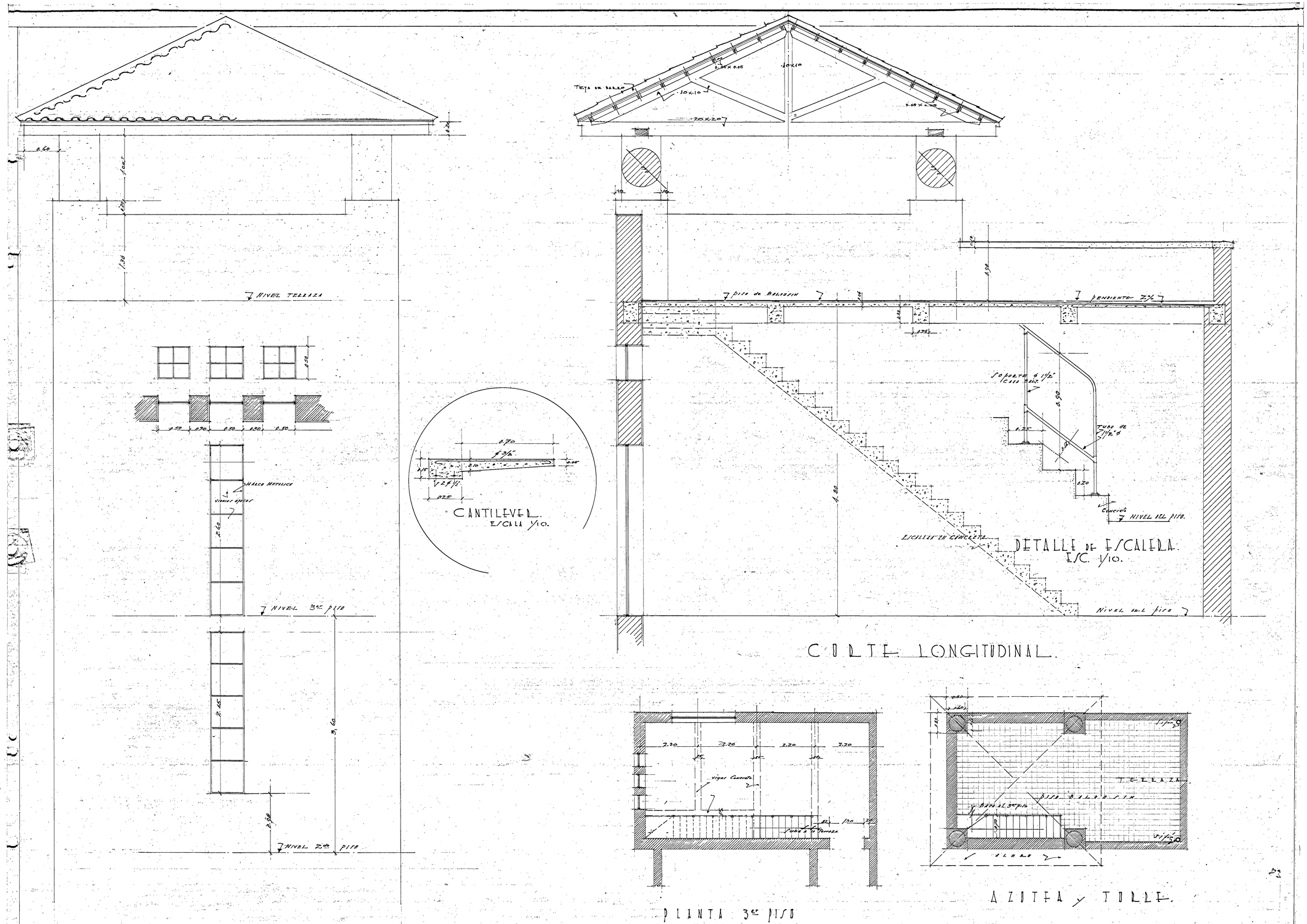

PROYECTO PARA LA ESCUELA MILITAR DE BOGOTA CURSO PABELLON DE ALOJAMIENTO DETALLES DE LA TORRE CENTRAL	DIRECCION GRAL DE SERVICIOS EL JEFE	MINISTERIO DE GUERRA SECCION DE CONSTRUCCIONES EL ARQ. JEFE EL ARQ. PROY.	EL ING. DE CALCULOS EL ING. AYTE	TRES - PISOS ESCALAS 1/10 - 1/20 - 1/50	BOGOTA MARZO/40.	PROYECTO Nº 12 PLANCHA Nº 119. 15