

CORTE A-A'

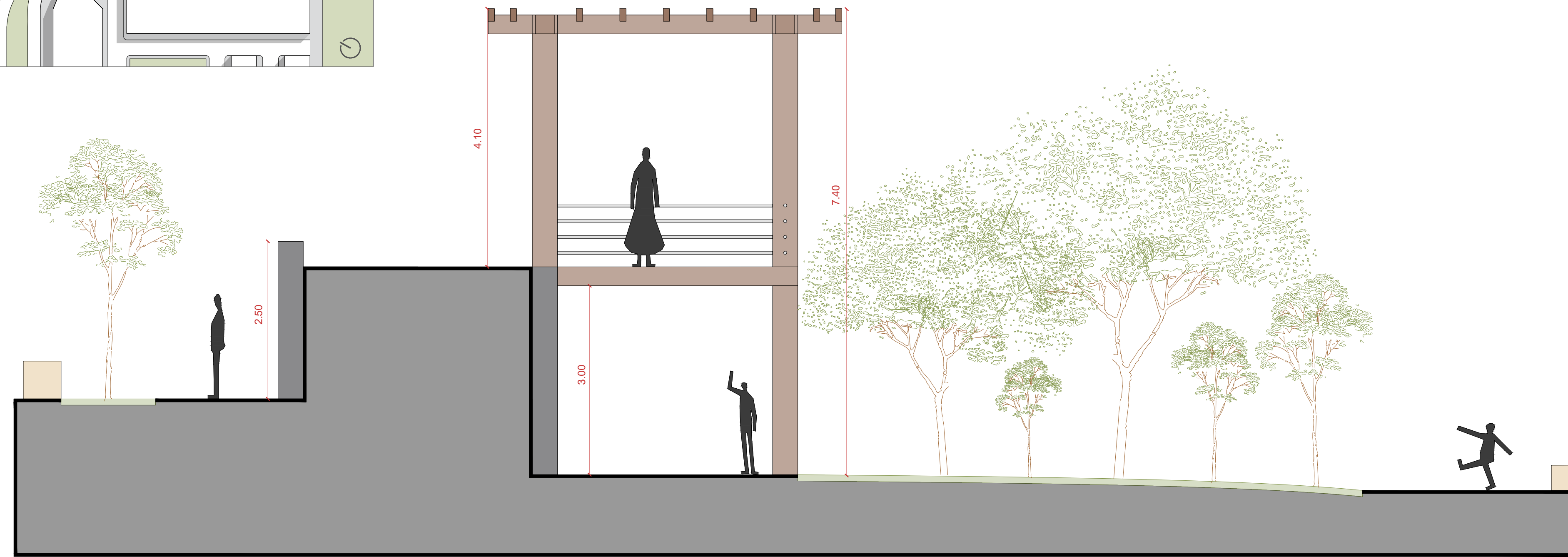

CORTE B-B'

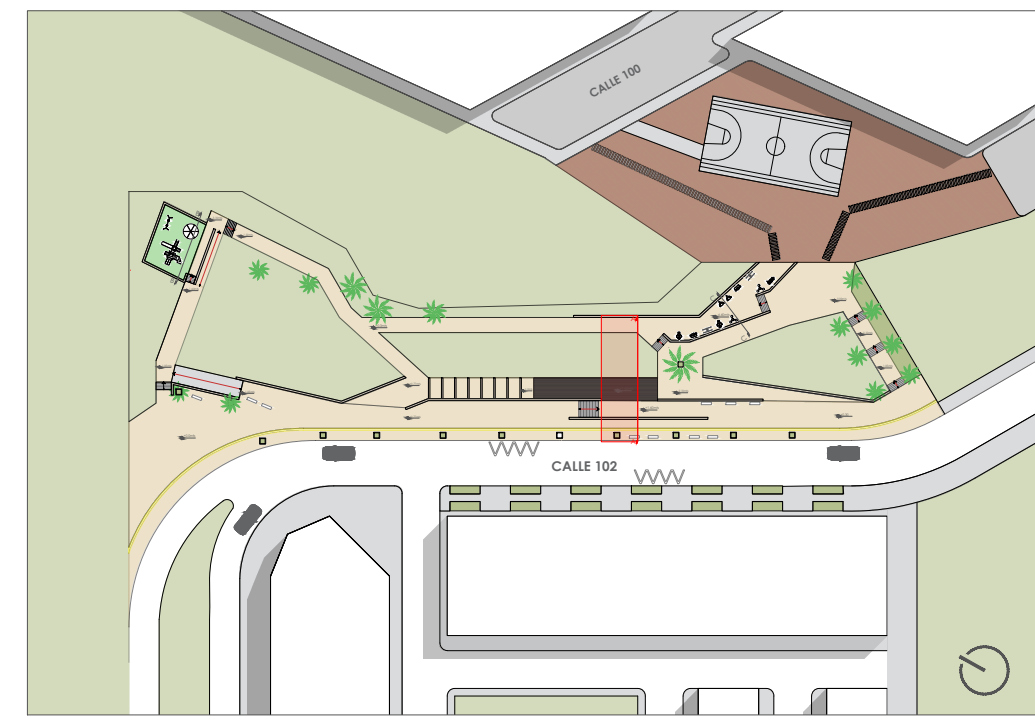
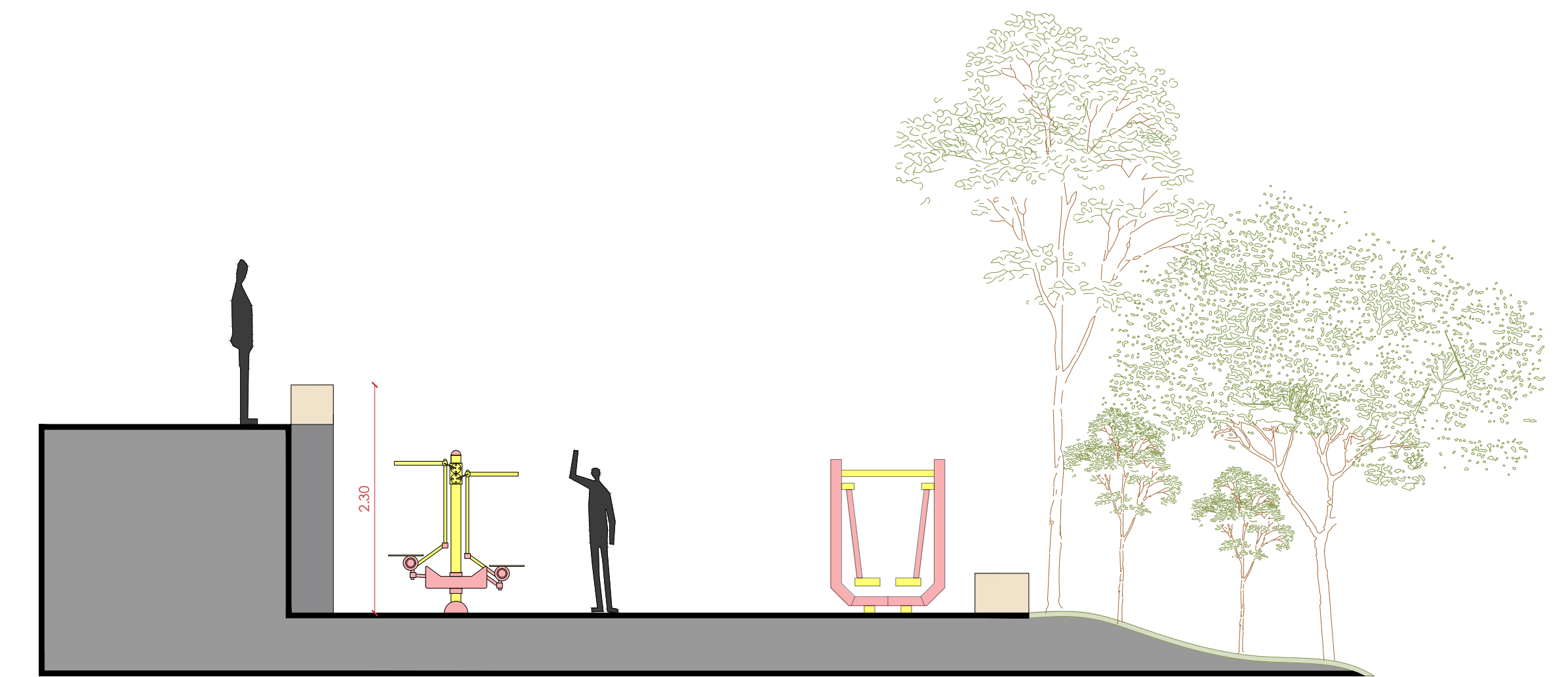
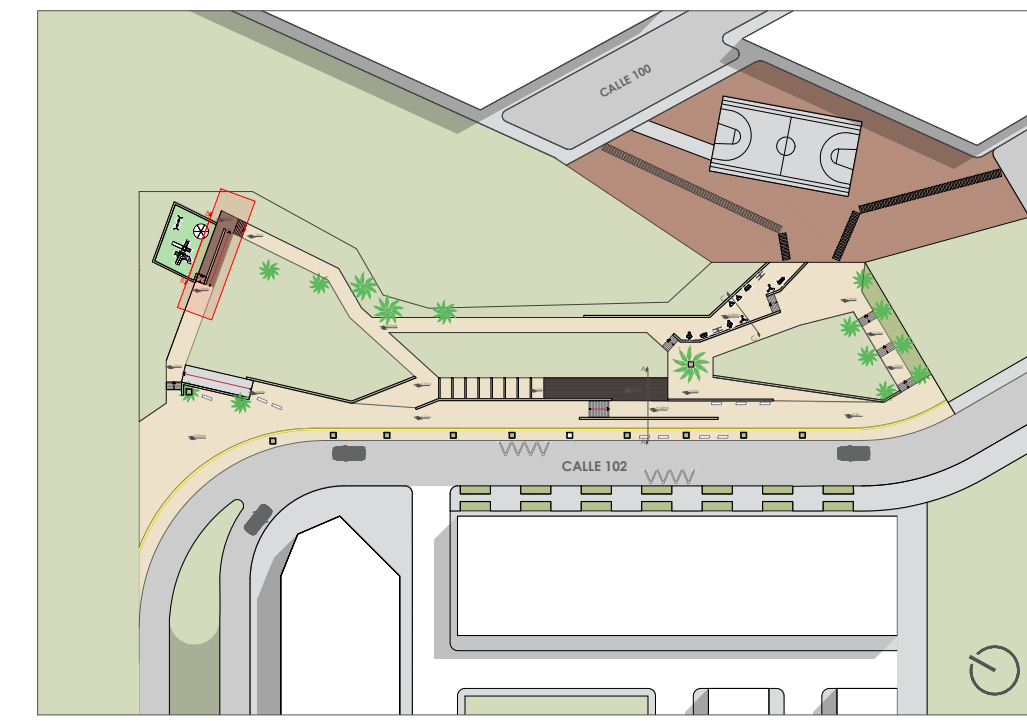

CORTE C-C'

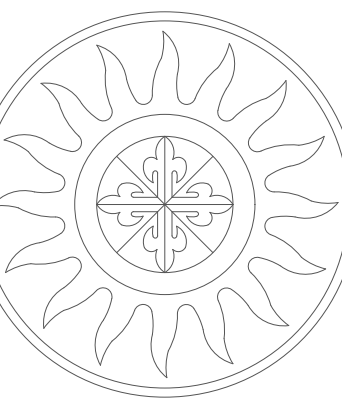
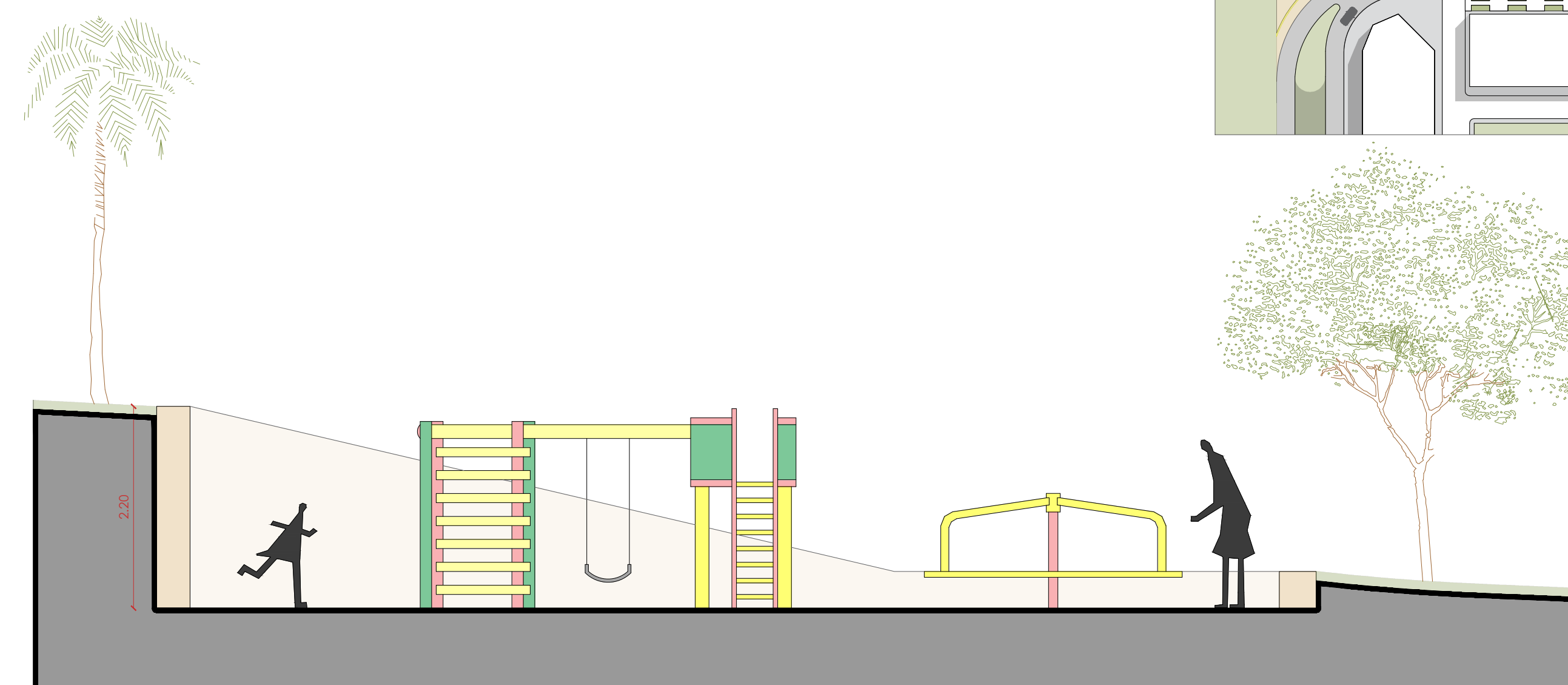
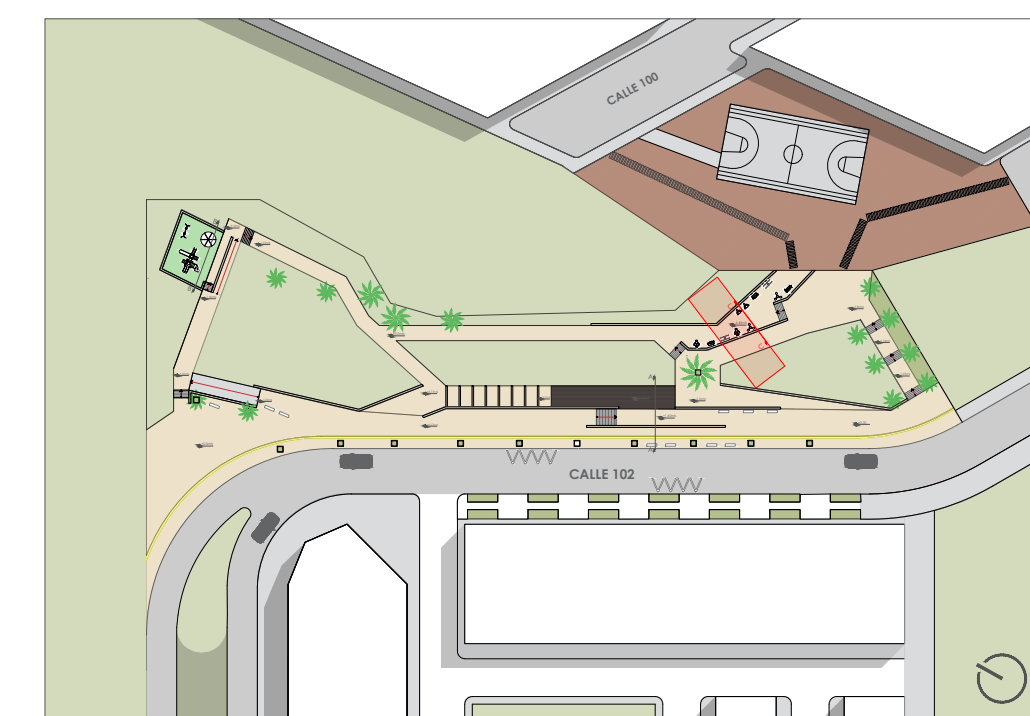

UNIVERSIDAD
SANTO TOMÁS

FACULTAD DE
ARQUITECTURA
DIVISIÓN DE
INGENIERÍAS Y
ARQUITECTURA

PROYECTO:

REDISEÑO
URBANO DEL
PARQUE FONTANA
REAL
UBICADO EN
BUCARAMANGA,
SANTANDER

DISEÑADO POR:

HERMES JOSÉ
CABALLERO
MENDOZA

ESPACIO
ACADÉMICO:

PROYECTO DE
GRADO
FAR4

DIRECTOR:

CARLOS EDUARDO
GAMBOA RINCON

JURADOS:

LILIANA RUEDA
CACERS

ROGER
ALEXANDER
FORERO HIDALGO

CONTENIDO:

CORTES ZONAS
PROBLEMÁTICAS

DÉCIMO
SEMESTRE

UBICACIÓN:

BUCARAMANGA,
SANTANDER

FECHA:

30.04.25

ESCALA:

1:50

NÚMERO DE
PLANO:

5/22