

# C54

DIRECCION:

CRA 13 N° 54-39/41/43

PROPIETARIO:

DR. ERNESTO MATIZ UMAÑA

ARQUITECTO:

ROBERTO LLAÑA Y LLAÑA  
MAT. 7930

CONTENIDO:

PLANTA SEGUNDO PISO

OBSERVACIONES:

6 MARZO 1982  
#3051

INGENIERO:

EDUARDO LLANA Y LLANA  
MAT. 5036

DIBUJO:

EDITH OSPINA

ESCALA:

1:50

REVISO:

FECHA:

Diciembre 1.981

PLANCHA N°

2/4

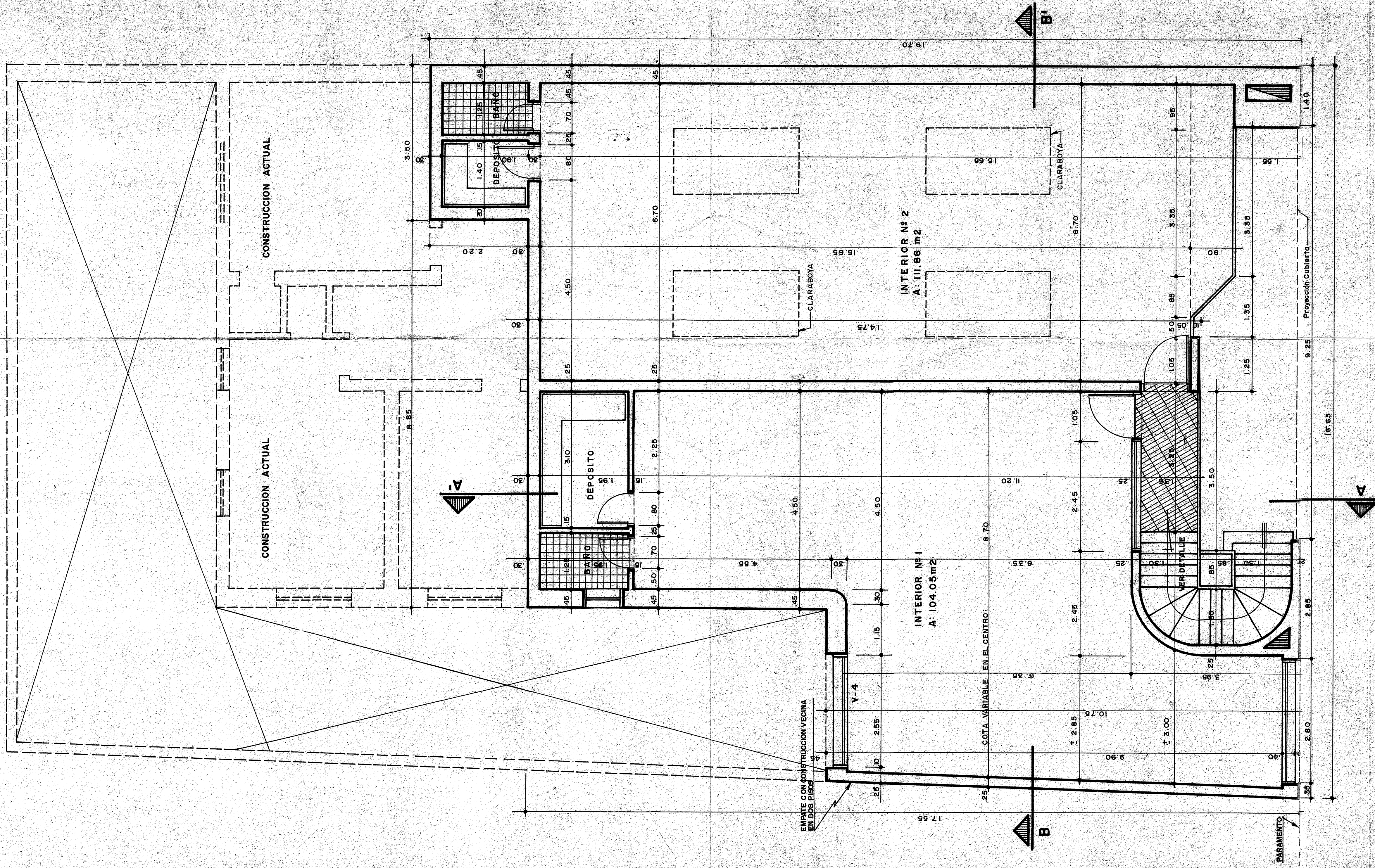

# C54

DIRECCION:

CRA. 13 N° 54-39/41/43.

PROPIETARIO:

*Dr. Ernesto Matiz Umama*  
DR. ERNESTO MATIZ UMAMA

ARQUITECTO:

*Roberto Llana y Llana*  
ROBERTO LLANA Y LLANA  
MAT. 7930

CONTENIDO:

CORTE A-A'

OBSERVACIONES:

INGENIERO:

EDUARDO LLANA Y LLANA  
MAT. 5036

DIBUJO:

EDITH OSPINA

ESCALA:

1: 50

REVISO:

FECHA:

Diciembre 1981

PLANCHA N°

3/4

## CORTE A-A'

16 MARZO 1982  
#3051

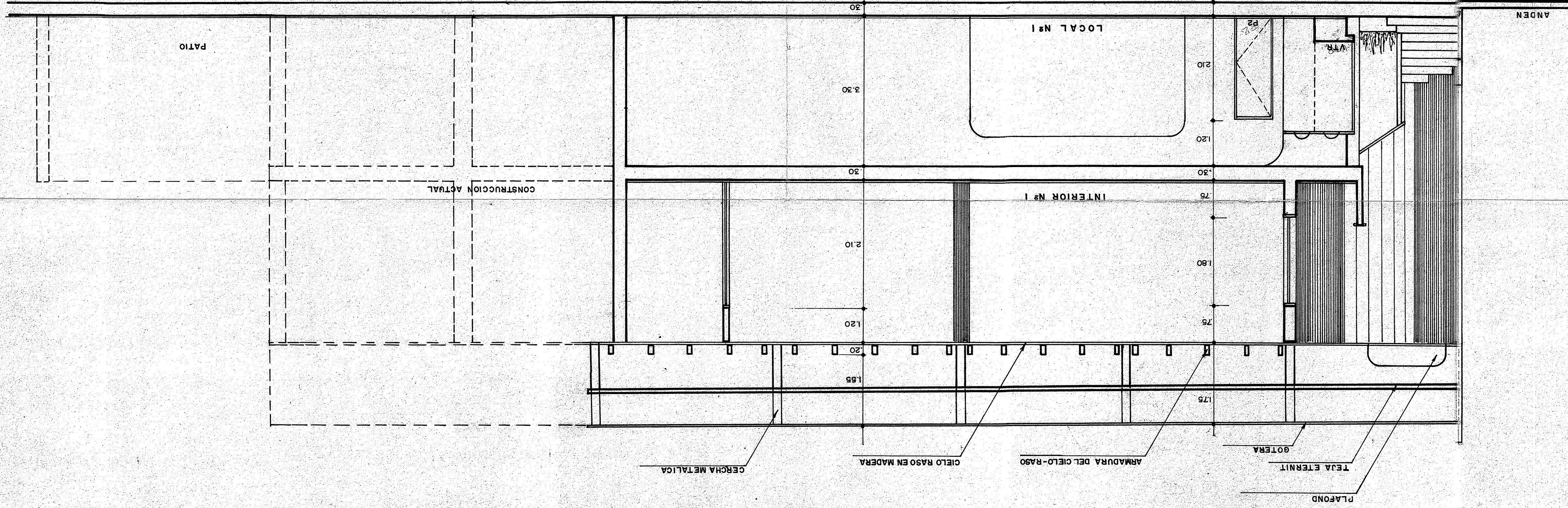



54		DIRECCION: CRA 13 Nº 54 - 39/41/43.	PROPIETARIO: DR ERNESTO MATIZ UMAÑA.	ARQUITECTO: ROBERTO LLAÑA Y LLAÑA MAT. 7930	CONTENIDO: LOCALIZACION CUADRO DE AREAS	OBSERVACIONES:	INGENIERO: EDUARDO LLAÑA Y LLAÑA MAT: 5036	DIBUJO: L. E. B.	ESCALA 1: 200	REVISO:	FECHA: Diciembre 1981	PLANCHAS N°: 0/4
----	--	--	---	---	---	----------------	--	---------------------	------------------	---------	--------------------------	---------------------

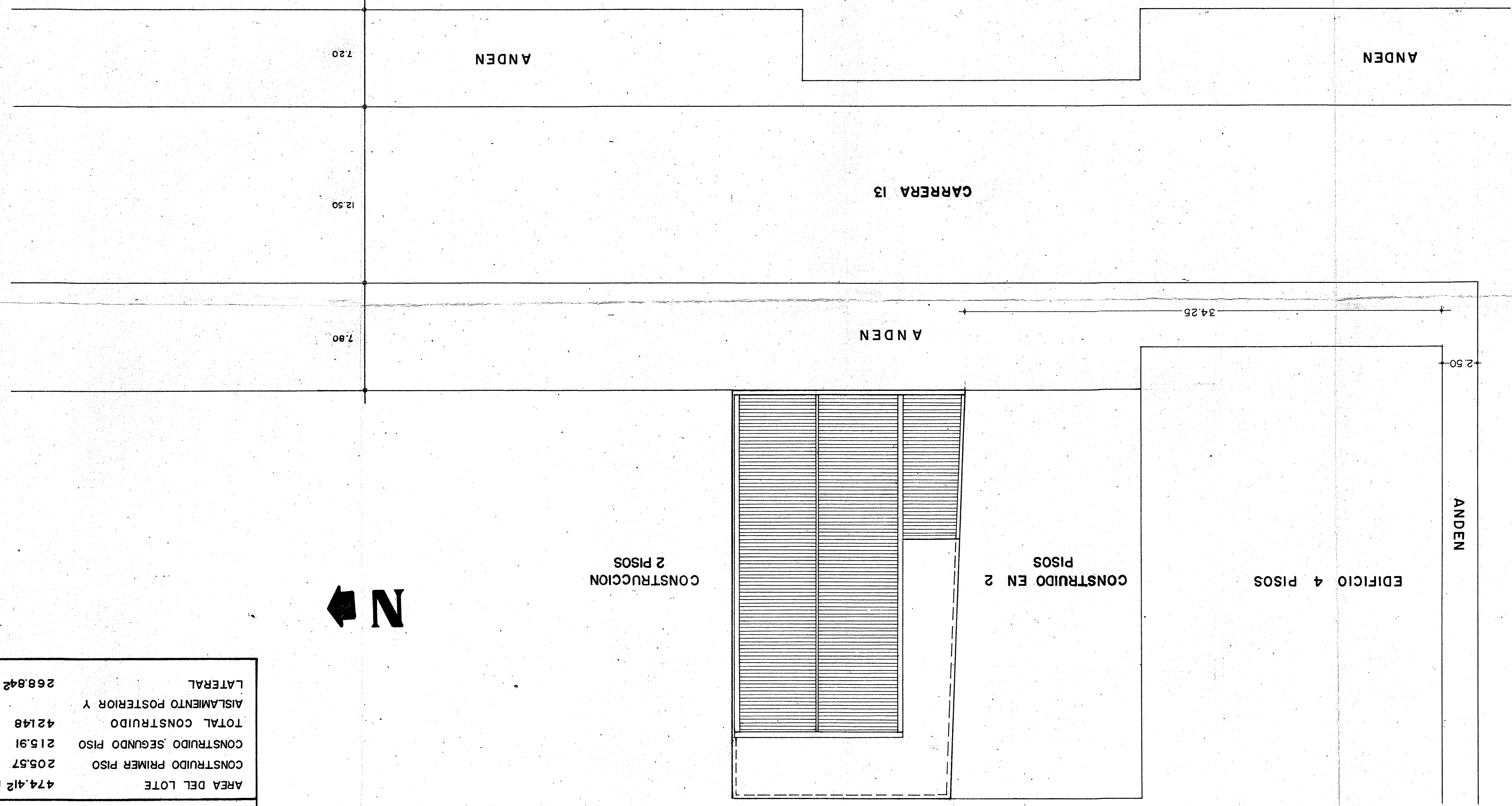

#3051  
MAY 1982

CUADRO DE AREAS	
AREA DEL LOTE	474.412 Mtrs <sup>2</sup>
CONSTRUIDO PRIMER PISO	205.57 Mtrs <sup>2</sup>
CONSTRUIDO SEGUNDO PISO	215.91 Mtrs <sup>2</sup>
TOTAL CONSTRUIDO	421.48 Mtrs <sup>2</sup>
ASLAMIENTO POSTERIOR Y LATERAL	268.942 Mtrs <sup>2</sup>