ARQUITECTURA

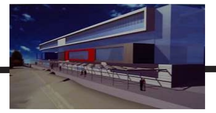

SOLUCIÓN MICRO DE DISEÑO ARQUITECTÓNICO PARA UN CENTRO GERIÁTRICO INTEGRAL

EJERCICIO DE PROPUESTA FORMAL PARA UN CENTRO GERIÁTRICO INTEGRAL

13.3 ZONA DE COCINA Y COMEDOR

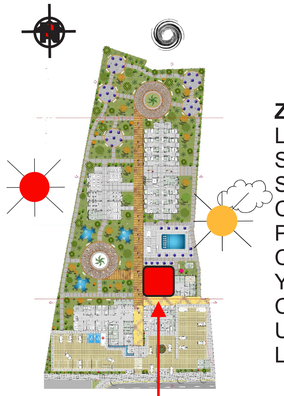

ORGANIGRAMA DE FUNCIONES ZONA DE COCINA Y COMEDOR

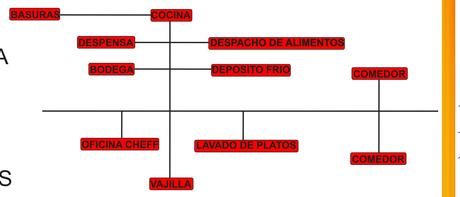

ZONA DE COCINA Y COMEDOR: LA ZONA DE COMEDOR Y COCINA SE RELACIONAN CLARAMENTE, SE ENCUENTRAN EN UN PUNTO CENTRAL Y EQUILIBRADO DEL PROYECTO GENERANDO CONEXIÓN ENTRE LOS ESPACIOS Y LOS PUNTOS FIJOS.
CUENTA CON EL SERVICIO DE UN COMEDOR PARA USUARIOS Y UN COMEDOR INDEPENDIENTE PARA EL PERSONAL QUE LABORA EN EL EDIFICIO (PERSONAL DE TRABAJO).

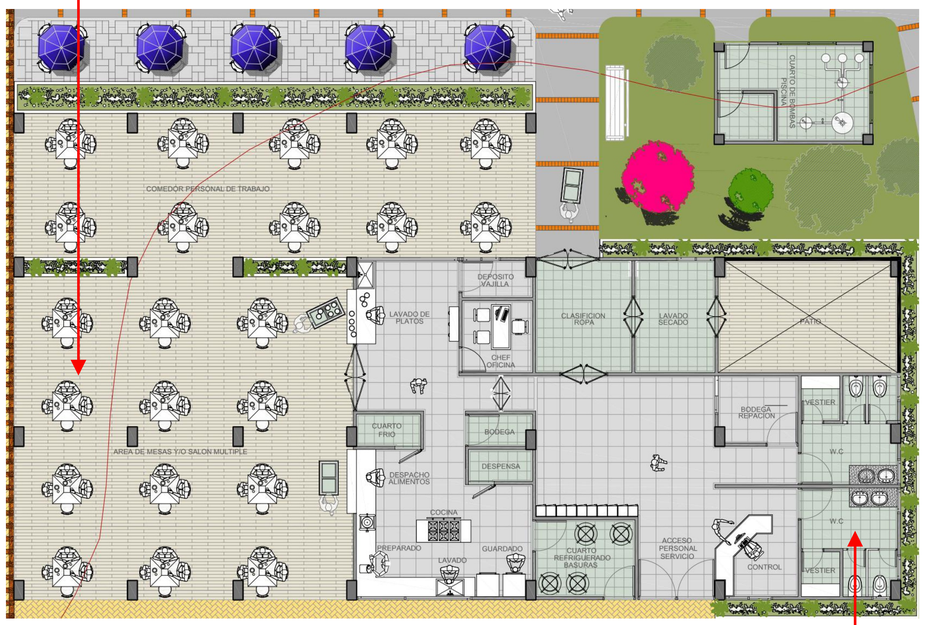

13.4 ZONA DE SERVICIOS GENERALES

ORGANIGRAMA DE FUNCIONES SERVICIOS GENERALES

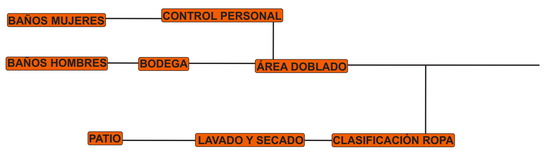

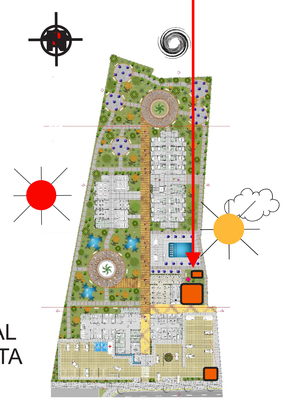

ZONA DE SERVICIOS GENERALES: LA ZONA DE SERVICIOS GENERALES SE RELACIONA DE MANERA DIRECTA CON LA COCINA, YA QUE ESTA ES UN ÁREA DE SERVICIOS QUE MANEJA EL PERSONAL QUE LABORA EN LA COCINA Y A NIVEL GENERAL EL EDIFICIO. CUENTA CUENTA CON UNA ENTRADA INDEPENDIENTE PARA EL PERSONAL Y SU RESPECTIVO PUNTO DE CONTROL AL INGRESAR.

13.5 ZONA DE HABITACIONES PISO 1

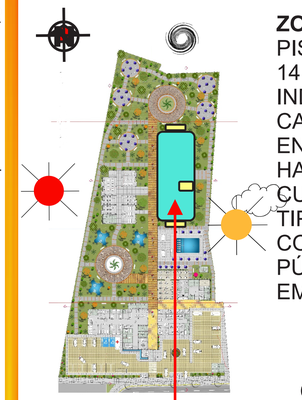

ZONA DE HABITACIONES: LA ZONA PRIVADA SE DISTRIBUYE EN DOS PISOS: EN EL PRIMER PISO CONTAMOS CON DOS ALAS DE 14 HABITACIONES, LAS CUALES SE DISTRIBUYEN ASÍ: 6 HABITACIONES INDIVIDUALES PARA DISCAPACIDAD TIPO 1 Y 8 HABITACIONES CON CAMAS DOBLES PARA DOS USUARIOS CON DISCAPACIDAD TIPO 0.
EN SEGUNDO PISO CONTAMOS IGUALMENTE CON DOS ALAS DE 14 HABITACIONES QUE SERIAN EN ESTE CASO SOLO PARA 1 USUARIO, LAS CUALES SE DISTRIBUYEN EN SU TOTALIDAD PARA DISCAPACIDAD TIPO 0. CADA ALA DE HABITACIONES CUENTA EN SUS CIRCULACIONES CON SU RESPECTIVO APOYO DE: CONTROL DE ENFERMERÍA, BAÑOS PÚBLICOS, ESTANCIAS, ASCENSORES, ESCALERAS Y SALIDAS DE EMERGENCIA.

ORGANIGRAMA DE FUNCIONES HABITACIONES PISO 1 - PISO 2

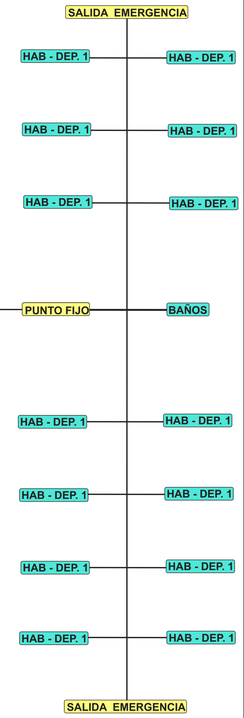

ZONA DE HABITACIONES PISO 1

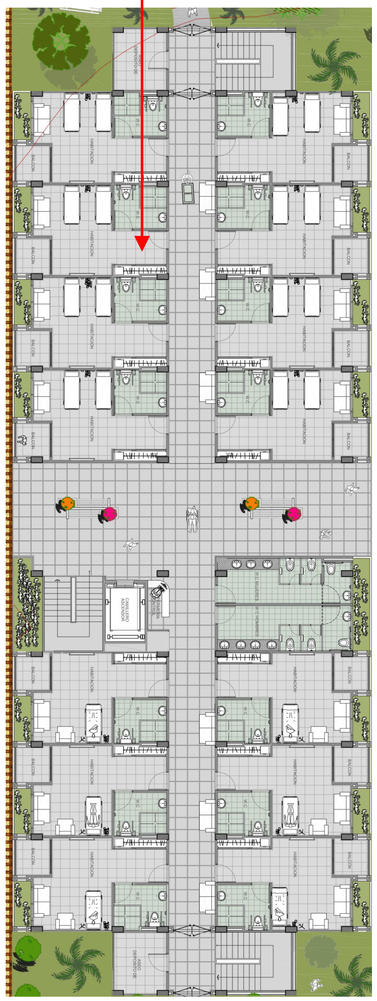

ZONA DE HABITACIONES PISO 2

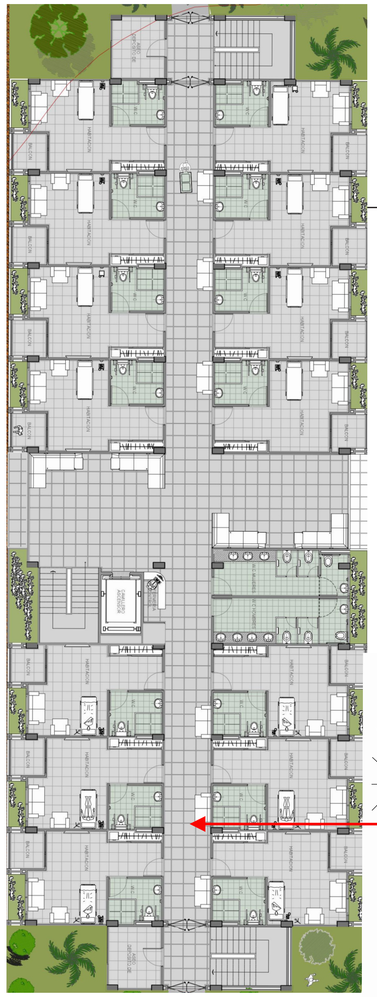

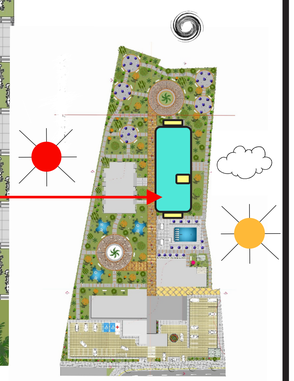

FACULTAD:
ARQUITECTURA

ASIGNATURA:
PROYECTO DE GRADO

PROYECTO:
CENTRO GERIÁTRICO INTEGRAL PARA LA CIUDAD DE BUCARAMANGA

DOCENTE:
ARQ. JORGE A. VILLAMIZAR

PRESENTADO POR:
JAIME A. TARAZONA

FECHA:
29/03/2016

OBSERVACIONES:

LOCALIZACION:

ESCALA:
1____ 200

ARQUITECTURA