



FICHA PREDIAL



INFORMACION EXISTENTE

DILIGENCIADOR		GUTIERREZ BERNAL OSCAR JAVIER				MATRICULA INMOBILIARIA		230-17470		
DATOS CATASTRALES EXISTENTES			VIGENCIA	10/12/2011		ÁREA DE TERRENO		CONS 1	CONS 2	CONS 3
PREDIO		DEPARTAMENTO		DES ECONÓMICO	A	62		0	45	11
x	URBANO	META		50	HABITACIONAL	DESTINO		2	1	28
	RURAL	MUNICIPIO			INDUSTRIAL	PROFUNDIDAD	33,80	CONDICIÓN		000
2	ESTRATO	VILLAVICENCIO		001	COMERCIAL	DISTANCIA FRENTE				
BARRIO		VEREDA			AGROPECUARIO	MATRICULA INMOBILIARIA		230-17470		
CENTRO		COMUNA		0 2	MINERO	DILIGENCIADOR				
PROPIETARIO		CRUZ RUIZ LINA-MARIA			CULTURAL	GUTIERREZ BERNAL OSCAR JAVIER				
					RECREACIONAL	DATOS EN CAMPO				
TIPO DOC.		C	NÚM. DOC.	40187257	SALUBRIDAD	FECHA DE VISITA			3/02/2018	
AVALUÓ \$		\$ 13.034.000		\$ 16.733.049	INSTITUCIONAL	PROFUNDIDAD	6	CONDICIÓN		
CÓDIGO DEL PREDIO		50001010200080025			MIXTO	X	DISTANCIA FRENTE	8,13		
DIRECCIÓN		C 41 33 82 K 33A 41 02 BR CENTRO			OTRO	N° PISOS 1	N° PISOS 2	FID DEL PREDIO		136
						1	1			
OBSERVACIONES:		Año de construccion 1988								
		Habitacional y comercial								

FECHA DE CREACION DE LA FICHA

3/02/2018

LOCALIZACION DEL PREDIO

IMAGEN DEL PREDIO-ARC MAP

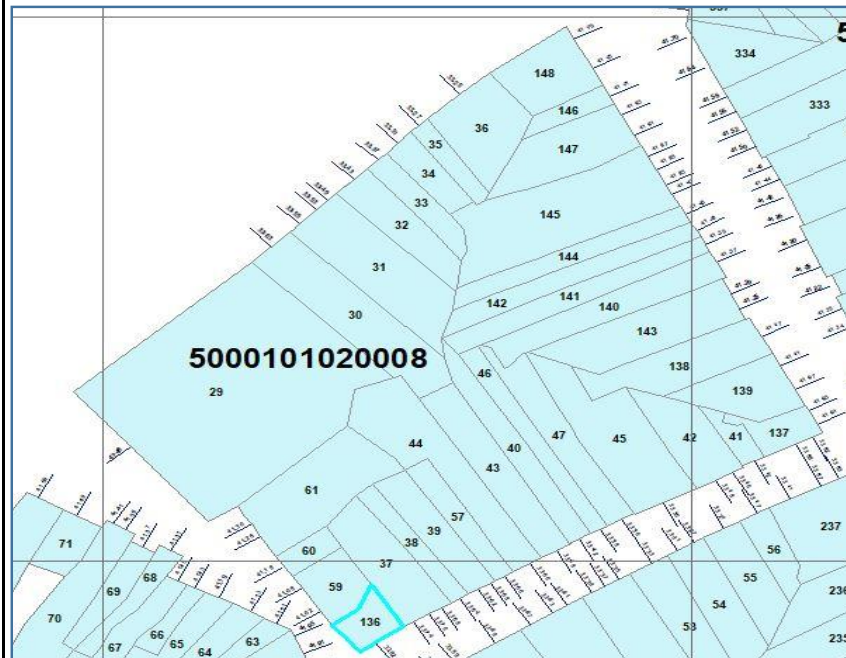

FACHADA DE LA EDIFICACIÓN





FICHA PREDIAL



INFORMACION EXISTENTE

DILIGENCIADOR		GUTIERREZ BERNAL OSCAR JAVIER				MATRICULA INMOBILIARIA		230-38867		
DATOS CATASTRALES EXISTENTES			VIGENCIA	10/12/2011		ÁREA DE TERRENO		CONS 1	CONS 2	CONS 3
PREDIO		DEPARTAMENTO		DES ECONÓMICO	C	65		0	65	0
x	URBANO	META		50	HABITACIONAL	DESTINO		2	28	0
	RURAL	MUNICIPIO			INDUSTRIAL	PROFUNDIDAD	40,70	CONDICIÓN		000
2	ESTRATO	VILLAVICENCIO	001		COMERCIAL	X	DISTANCIA FRENTE			
BARRIO		VEREDA			AGROPECUARIO	MATRICULA INMOBILIARIA		230-38867		
CENTRO		COMUNA		0 2	MINERO	DILIGENCIADOR				
PROPIETARIO		RESTREPO GUTIERREZ MARIA-TERESA-D			CULTURAL	GUTIERREZ BERNAL OSCAR JAVIER				
					RECREACIONAL	DATOS EN CAMPO				
TIPO DOC.		C	NÚM. DOC.	21214379	SALUBRIDAD	FECHA DE VISITA			3/02/2018	
AVALUÓ \$		\$ 24.159.000		\$ 31.015.324	INSTITUCIONAL	PROFUNDIDAD	5,79	CONDICIÓN		
CÓDIGO DEL PREDIO		50001010200080012			MIXTO	DISTANCIA FRENTE	9,96			
DIRECCIÓN		C 41 33 02 08 K 33 41 01 03 BR CEN			OTRO	N° PISOS 1	N° PISOS 2	FID DEL PREDIO		137
						1	1			
OBSERVACIONES:		Año de construccion 1983								

FECHA DE CREACION DE LA FICHA

3/02/2018

LOCALIZACION DEL PREDIO

IMAGEN DEL PREDIO-ARC MAP

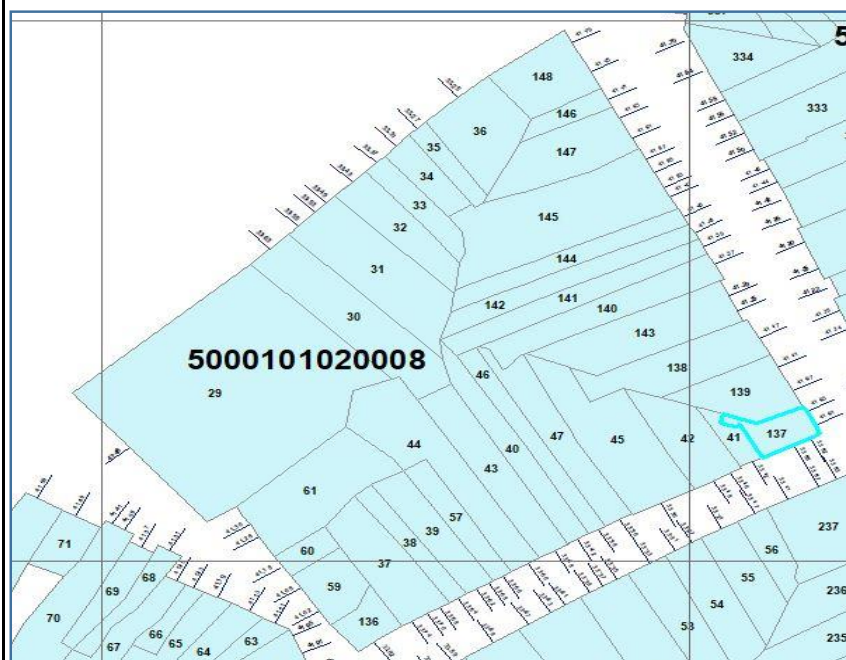

FACHADA DE LA CONSTRUCCION





FICHA PREDIAL



INFORMACION EXISTENTE

DILIGENCIADOR		GUTIERREZ BERNAL OSCAR JAVIER				MATRICULA INMOBILIARIA		230-47697			
DATOS CATASTRALES EXISTENTES			VIGENCIA	10/12/2011		ÁREA DE TERRENO		CONS 1	CONS 2	CONS 3	
PREDIO		DEPARTAMENTO		DES ECONÓMICO	A	191		0	165	0	
x	URBANO	META		50	HABITACIONAL	X	DESTINO		1	1	0
	RURAL	MUNICIPIO		INDUSTRIAL			PROFUNDIDAD	74,70		CONDICIÓN	000
1	ESTRATO	VILLAVICENCIO		001		COMERCIAL	DISTANCIA FRENTE				
BARRIO		VEREDA			AGROPECUARIO		MATRICULA INMOBILIARIA		230-47697		
CENTRO		COMUNA		0	2	MINERO	DILIGENCIADOR				
PROPIETARIO		GOMEZ * MERCY				CULTURAL	GUTIERREZ BERNAL OSCAR JAVIER				
						RECREACIONAL	DATOS EN CAMPO				
TIPO DOC.		X	NÚM. DOC.	0		SALUBRIDAD	FECHA DE VISITA		3/02/2018		
AVALUÓ \$		\$ 29.292.000	\$ 37.605.070		INSTITUCIONAL	PROFUNDIDAD	0		CONDICIÓN		
CÓDIGO DEL PREDIO		\$ 41.996.000	\$ 53.914.465		MIXTO	DISTANCIA FRENTE	7,35				
DIRECCIÓN		K 33 41 17 BR CENTRO				OTRO	N° PISOS 1	N° PISOS 2	FID DEL PREDIO	138	
							1	1			
OBSERVACIONES:		Año de construccion 1968									

FECHA DE CREACION DE LA FICHA

3/02/2018

LOCALIZACION DEL PREDIO

IMAGEN DEL PREDIO-ARC MAP

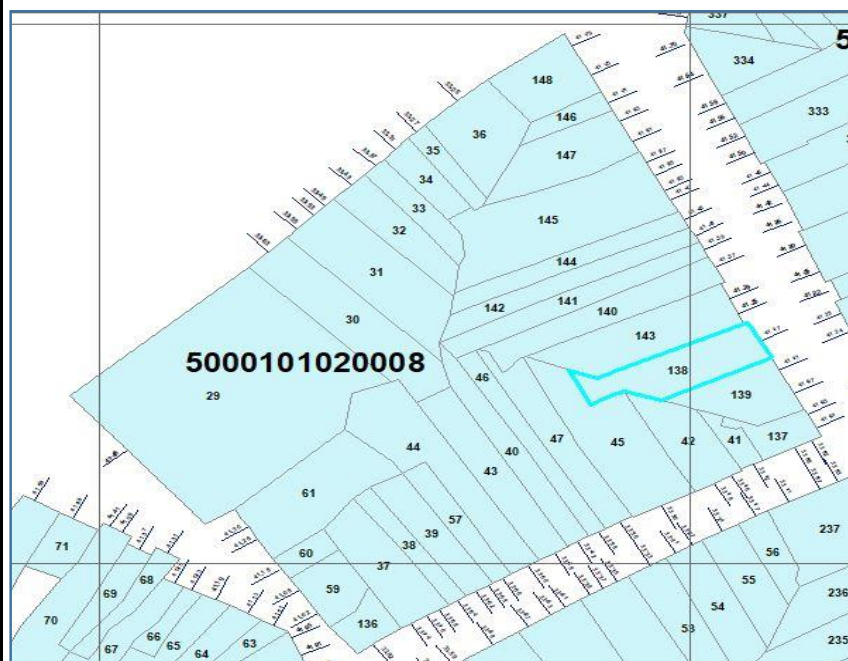

FACHADA DE LA CONSTRUCCION





FICHA PREDIAL



INFORMACION EXISTENTE

DILIGENCIADOR		GUTIERREZ BERNAL OSCAR JAVIER				MATRICULA INMOBILIARIA		230-25529		
DATOS CATASTRALES EXISTENTES			VIGENCIA	10/12/2011		ÁREA DE TERRENO		CONS 1	CONS 2	CONS 3
PREDIO		DEPARTAMENTO		DES ECONÓMICO	A	138		0	81	54
x	URBANO	META		50	HABITACIONAL	DESTINO		2	1	28
	RURAL	MUNICIPIO			INDUSTRIAL	PROFUNDIDAD	52,25	CONDICIÓN		000
2	ESTRATO	VILLAVICENCIO		001	COMERCIAL	DISTANCIA FRENTE				
BARRIO		VEREDA			AGROPECUARIO	MATRICULA INMOBILIARIA		230-25529		
CENTRO		COMUNA		0 2	MINERO	DILIGENCIADOR				
PROPIETARIO		POVEDA VELASQUEZ MISAEL-HUMBERTO			CULTURAL	GUTIERREZ BERNAL OSCAR JAVIER				
					RECREACIONAL	DATOS EN CAMPO				
TIPO DOC.		C	NÚM. DOC.	3140093	SALUBRIDAD	FECHA DE VISITA		3/02/2018		
AVALUÓ \$		\$ 29.949.000		\$ 38.448.526	INSTITUCIONAL	PROFUNDIDAD	0	CONDICIÓN		
CÓDIGO DEL PREDIO		50001010200080011			MIXTO	X	DISTANCIA FRENTE	10,77		
DIRECCIÓN		K 33 41 07 11 BR CENTRO			OTRO	N° PISOS 1	N° PISOS 2	FID DEL PREDIO	139	
						1	1			
OBSERVACIONES:		Año de construccion 1968								
		Habitacional y comercial								

FECHA DE CREACION DE LA FICHA

3/02/2018

LOCALIZACION DEL PREDIO

IMAGEN DEL PREDIO-ARC MAP

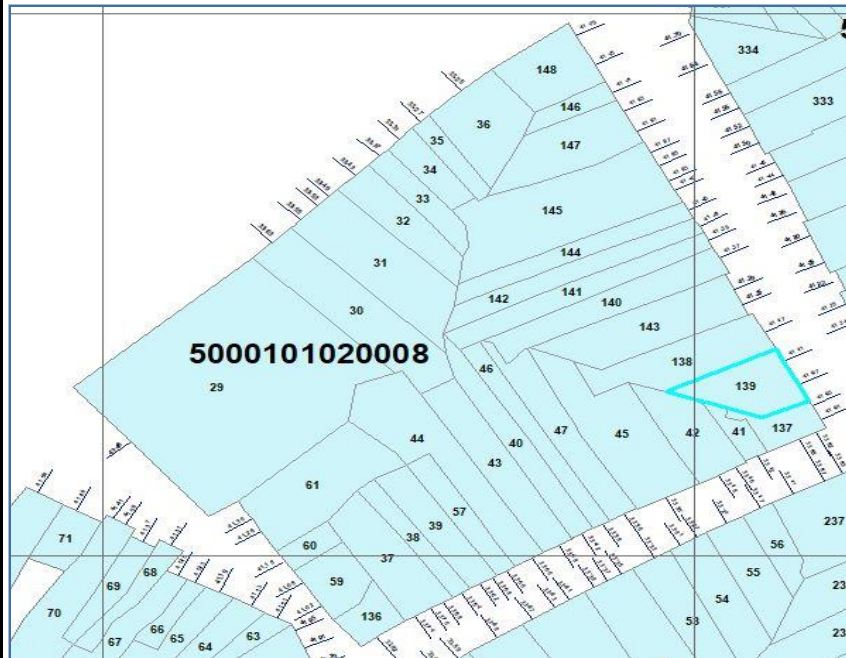

FACHADA DE LA CONSTRUCCION





FICHA PREDIAL



INFORMACION EXISTENTE

DILIGENCIADOR		GUTIERREZ BERNAL OSCAR JAVIER				MATRICULA INMOBILIARIA		230-15907		
DATOS CATASTRALES EXISTENTES			VIGENCIA	10/12/2011		ÁREA DE TERRENO		CONS 1	CONS 2	CONS 3
PREDIO		DEPARTAMENTO		DES ECONÓMICO	A	184		0	109	8
x	URBANO	META		50	HABITACIONAL	DESTINO		1	1	34
	RURAL	MUNICIPIO			INDUSTRIAL	PROFUNDIDAD	88,39	CONDICIÓN		000
1	ESTRATO	VILLAVICENCIO		001	COMERCIAL	DISTANCIA FRENTE				
BARRIO		VEREDA			AGROPECUARIO	MATRICULA INMOBILIARIA		230-15907		
CENTRO		COMUNA		0 2	MINERO	DILIGENCIADOR				
PROPIETARIO		HERNANDEZ GUTIERREZ LUIS-ALFREDO			CULTURAL	GUTIERREZ BERNAL OSCAR JAVIER				
					RECREACIONAL	DATOS EN CAMPO				
TIPO DOC.		C	NÚM. DOC.	17029240	SALUBRIDAD	FECHA DE VISITA			3/02/2018	
AVALUÓ \$		\$ 33.794.000		\$ 43.384.737	INSTITUCIONAL	PROFUNDIDAD	0	CONDICIÓN		
CÓDIGO DEL PREDIO		50001010200080008			MIXTO	X	DISTANCIA FRENTE	5,39		
DIRECCIÓN		K 33 41 37 BR CENTRO			OTRO	N° PISOS 1	N° PISOS 2	FID DEL PREDIO		140
						1	1			
OBSERVACIONES:		Año de construccion 1968								
		Habitacional y comercial								

FECHA DE CREACION DE LA FICHA

3/02/2018

LOCALIZACION DEL PREDIO

IMAGEN DEL PREDIO-ARC MAP

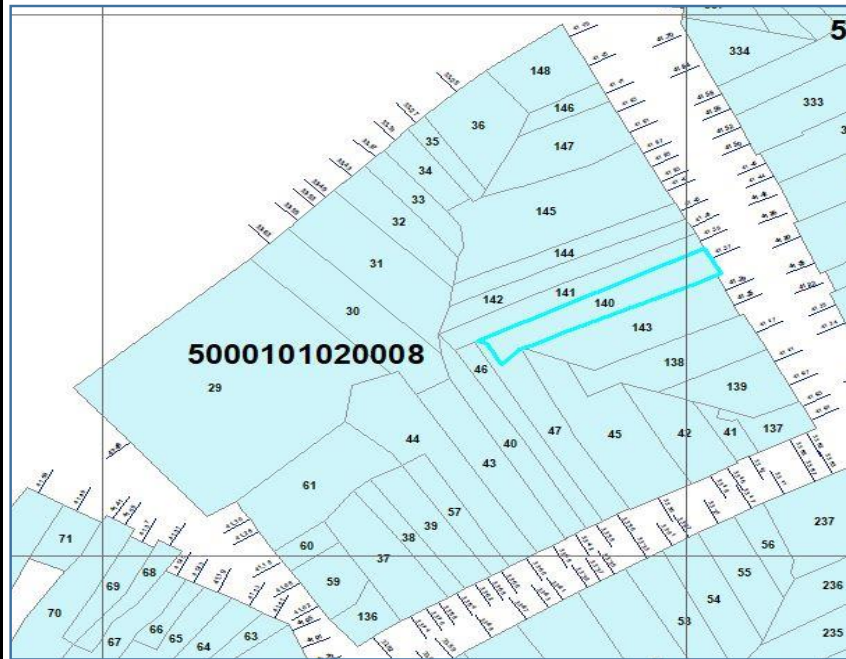

FACHADA DE LA CONSTRUCCION





FICHA PREDIAL



INFORMACION EXISTENTE

DILIGENCIADOR		GUTIERREZ BERNAL OSCAR JAVIER				MATRICULA INMOBILIARIA		230-8360			
DATOS CATASTRALES EXISTENTES			VIGENCIA	10/12/2011		ÁREA DE TERRENO		CONS 1	CONS 2	CONS 3	
PREDIO		DEPARTAMENTO		DES ECONÓMICO	A	163		0	70	0	
x	URBANO	META		50	HABITACIONAL	X	DESTINO		2	1	0
	RURAL	MUNICIPIO			INDUSTRIAL		PROFUNDIDAD	93,49		CONDICIÓN	000
2	ESTRATO	VILLAVICENCIO		001	COMERCIAL		DISTANCIA FRENTE				
BARRIO		VEREDA			AGROPECUARIO		MATRICULA INMOBILIARIA		230-8360		
CENTRO		COMUNA		0 2	MINERO		DILIGENCIADOR				
PROPIETARIO		BAQUERO GALVIZ ALFONSO				CULTURAL		GUTIERREZ BERNAL OSCAR JAVIER			
						RECREACIONAL		DATOS EN CAMPO			
TIPO DOC.	X	NÚM. DOC.	0		SALUBRIDAD		FECHA DE VISITA		3/02/2018		
AVALUÓ \$	\$ 24.657.000		\$ 31.654.657		INSTITUCIONAL		PROFUNDIDAD	0		CONDICIÓN	
CÓDIGO DEL PREDIO	50001010200080007				MIXTO		DISTANCIA FRENTE	2,9			
DIRECCIÓN	K 33 41 39 BR CENTRO				OTRO		N° PISOS 1	N° PISOS 2	FID DEL PREDIO	141	
							1	1			
OBSERVACIONES:	Año de construccion 1968										

FECHA DE CREACION DE LA FICHA

3/02/2018

LOCALIZACION DEL PREDIO

IMAGEN DEL PREDIO-ARC MAP

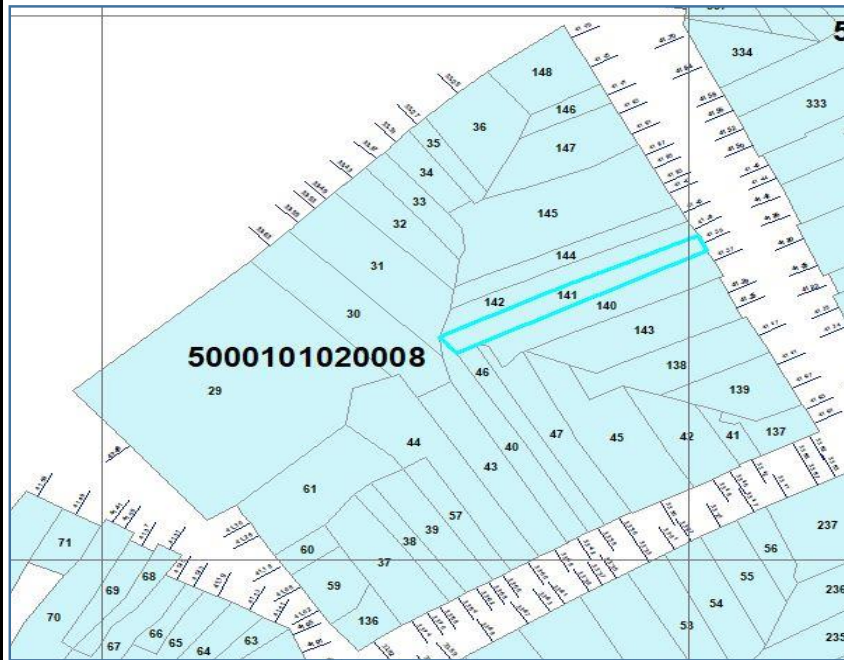

FACHADA DE LA CONSTRUCCION





FICHA PREDIAL



INFORMACION EXISTENTE

DILIGENCIADOR		GUTIERREZ BERNAL OSCAR JAVIER				MATRICULA INMOBILIARIA		230-30777			
DATOS CATASTRALES EXISTENTES			VIGENCIA	10/12/2011		ÁREA DE TERRENO		CONS 1	CONS 2	CONS 3	
PREDIO		DEPARTAMENTO		DES ECONÓMICO	A	144		0	132	12	
x	URBANO	META		50	HABITACIONAL	X	DESTINO		1	1	2
	RURAL	MUNICIPIO			INDUSTRIAL		PROFUNDIDAD	92,10		CONDICIÓN	000
1	ESTRATO	VILLAVICENCIO		001	COMERCIAL		DISTANCIA FRENTE				
BARRIO		VEREDA			AGROPECUARIO		MATRICULA INMOBILIARIA		230-30777		
CENTRO		COMUNA		0 2	MINERO		DILIGENCIADOR				
PROPIETARIO		BAQUERO GALVIS ALFONSO				CULTURAL		GUTIERREZ BERNAL OSCAR JAVIER			
						RECREACIONAL		DATOS EN CAMPO			
TIPO DOC.		C	NÚM. DOC.	3285524		SALUBRIDAD		FECHA DE VISITA		3/02/2018	
AVALUÓ \$		\$ 24.859.000		\$ 31.913.984		INSTITUCIONAL		PROFUNDIDAD	0		CONDICIÓN
CÓDIGO DEL PREDIO		50001010200080006				MIXTO		DISTANCIA FRENTE	3,21		
DIRECCIÓN		K 33 41 41 BR CENTRO				OTRO	N° PISOS 1	N° PISOS 2	FID DEL PREDIO		142
							1	1			
OBSERVACIONES:		Año de construccion 1968									

FECHA DE CREACION DE LA FICHA

3/02/2018

LOCALIZACION DEL PREDIO

IMAGEN DEL PREDIO-ARC MAP

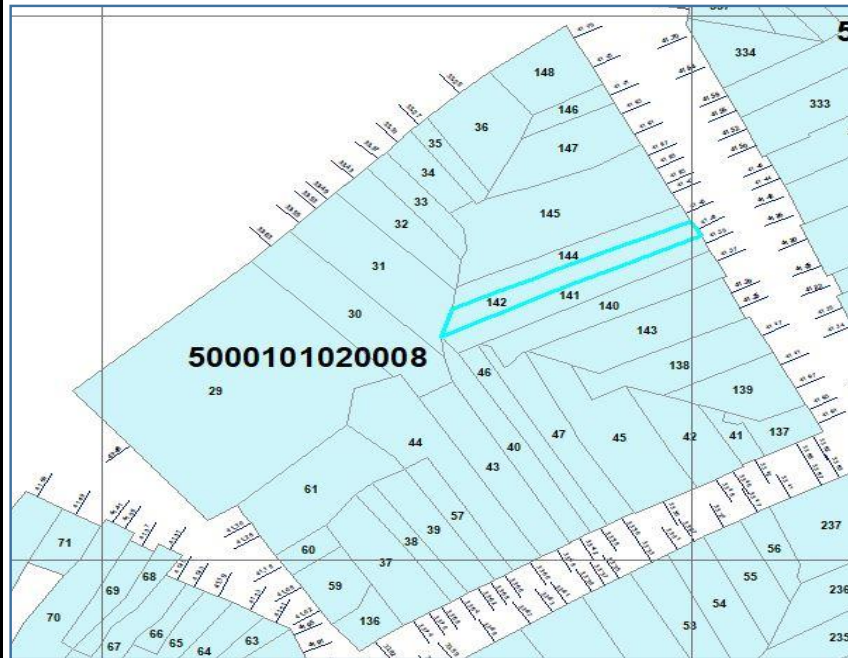

FACHADA DE LA CONSTRUCCION





FICHA PREDIAL



INFORMACION EXISTENTE

DILIGENCIADOR		GUTIERREZ BERNAL OSCAR JAVIER				MATRICULA INMOBILIARIA		230-11359		
DATOS CATASTRALES EXISTENTES			VIGENCIA	10/12/2011		ÁREA DE TERRENO		CONS 1	CONS 2	CONS 3
PREDIO		DEPARTAMENTO		DES ECONÓMICO	C	237		0	219	0
x	URBANO	META		50	HABITACIONAL	DESTINO		2	34	0
	RURAL	MUNICIPIO			INDUSTRIAL	PROFUNDIDAD	77,00	CONDICIÓN		000
2	ESTRATO	VILLAVICENCIO		001	COMERCIAL	X	DISTANCIA FRENTE			
BARRIO		VEREDA			AGROPECUARIO	MATRICULA INMOBILIARIA		230-11359		
CENTRO		COMUNA		0 2	MINERO	DILIGENCIADOR				
PROPIETARIO		GUEVARA GUTIERREZ NESTOR-ALFONSO			CULTURAL	GUTIERREZ BERNAL OSCAR JAVIER				
					RECREACIONAL	DATOS EN CAMPO				
TIPO DOC.		C	NÚM. DOC.	19228922	SALUBRIDAD	FECHA DE VISITA			3/02/2018	
AVALUÓ \$		\$ 62.697.000		\$ 80.490.409	INSTITUCIONAL	PROFUNDIDAD	0	CONDICIÓN		
CÓDIGO DEL PREDIO		50001010200080009			MIXTO	DISTANCIA FRENTE	8,26			
DIRECCIÓN		K 33 41 25 29 BR CENTRO			OTRO	N° PISOS 1	N° PISOS 2	FID DEL PREDIO	143	
						1	1			
OBSERVACIONES:		Año de construccion 1968								
		K 33 41 25 27 29 Br centro								

FECHA DE CREACION DE LA FICHA

3/02/2018

LOCALIZACION DEL PREDIO

IMAGEN DEL PREDIO-ARC MAP

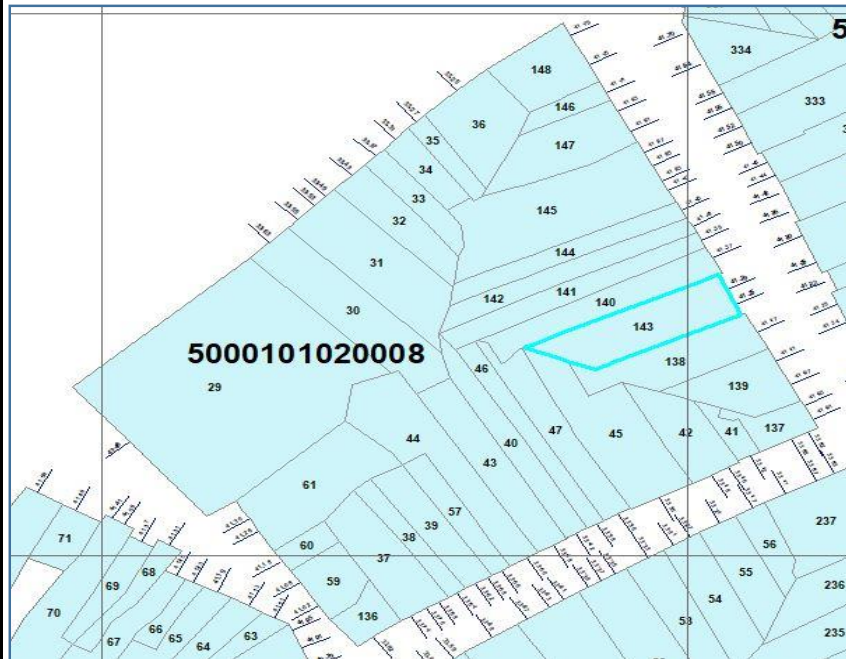

FACHADA DE LA CONSTRUCCION





FICHA PREDIAL



INFORMACION EXISTENTE

DILIGENCIADOR		GUTIERREZ BERNAL OSCAR JAVIER				MATRICULA INMOBILIARIA		230-2496			
DATOS CATASTRALES EXISTENTES			VIGENCIA	10/12/2011		ÁREA DE TERRENO		CONS 1	CONS 2	CONS 3	
PREDIO		DEPARTAMENTO		DES ECONÓMICO	A	128		0	114	0	
x	URBANO	META		50	HABITACIONAL	X	DESTINO		2	1	0
RURAL		MUNICIPIO		INDUSTRIAL		PROFUNDIDAD		84,40		CONDICIÓN	000
2	ESTRATO	VILLAVICENCIO	001		COMERCIAL		DISTANCIA FRENTE				
BARRIO		VEREDA		AGROPECUARIO		MATRICULA INMOBILIARIA		230-2496			
CENTRO		COMUNA		0	2	MINERO		DILIGENCIADOR			
PROPIETARIO		LEAL LOZADA CESAR-AUGUSTO				CULTURAL		GUTIERREZ BERNAL OSCAR JAVIER			
						RECREACIONAL		DATOS EN CAMPO			
TIPO DOC.		C	NÚM. DOC.	3290201		SALUBRIDAD		FECHA DE VISITA		3/02/2018	
AVALUÓ \$		\$ 27.435.000		\$ 35.221.053		INSTITUCIONAL		PROFUNDIDAD		0	CONDICIÓN
CÓDIGO DEL PREDIO		50001010200080005				MIXTO		DISTANCIA FRENTE		3,35	
DIRECCIÓN		K 33 41 43 BR CENTRO				OTRO		N° PISOS 1	N° PISOS 2	FID DEL PREDIO	
								1	1	144	
OBSERVACIONES:		Año de construccion 1968									

FECHA DE CREACION DE LA FICHA

3/02/2018

LOCALIZACION DEL PREDIO

IMAGEN DEL PREDIO-ARC MAP

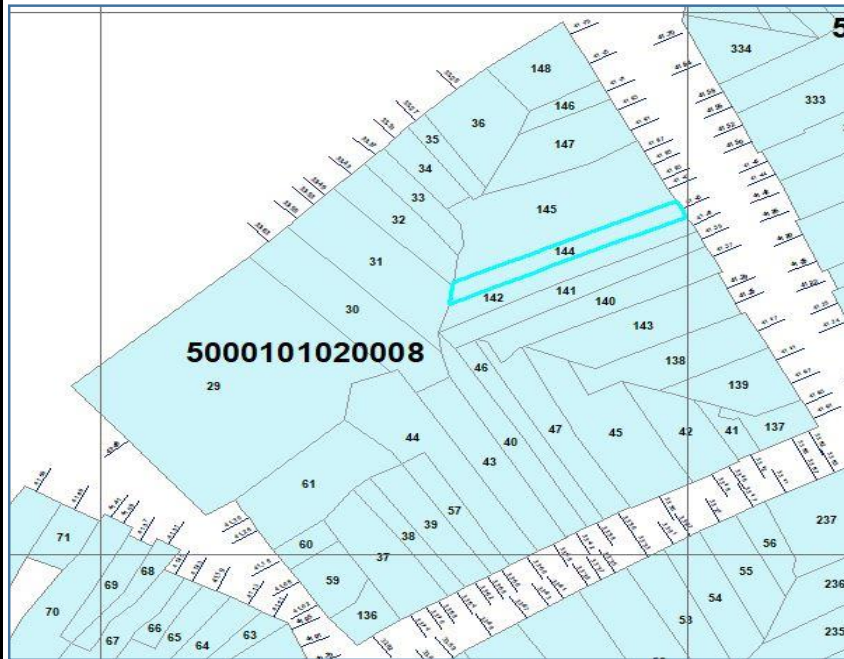

FACHADA DE LA CONSTRUCCION





FICHA PREDIAL



INFORMACION EXISTENTE

DILIGENCIADOR		GUTIERREZ BERNAL OSCAR JAVIER				MATRICULA INMOBILIARIA		230-18754		
DATOS CATASTRALES EXISTENTES			VIGENCIA	10/12/2011		ÁREA DE TERRENO		CONS 1	CONS 2	CONS 3
PREDIO		DEPARTAMENTO		DES ECONÓMICO	A	408		0	233	0
x	URBANO	META		50	HABITACIONAL	DESTINO		2	1	0
	RURAL	MUNICIPIO			INDUSTRIAL	PROFUNDIDAD	97,00	CONDICIÓN		000
2	ESTRATO	VILLAVICENCIO		001	COMERCIAL	DISTANCIA FRENTE				
BARRIO		VEREDA			AGROPECUARIO	MATRICULA INMOBILIARIA		230-18754		
CENTRO		COMUNA		0 2	MINERO	DILIGENCIADOR				
PROPIETARIO		ALMEIDA MOLINA LUIS-EDUARDO			CULTURAL	GUTIERREZ BERNAL OSCAR JAVIER				
					RECREACIONAL	DATOS EN CAMPO				
TIPO DOC.		C	NÚM. DOC.	17316174	SALUBRIDAD	FECHA DE VISITA		3/02/2018		
AVALUÓ \$		\$ 46.065.000		\$ 59.138.247	INSTITUCIONAL	PROFUNDIDAD	0	CONDICIÓN		
CÓDIGO DEL PREDIO		50001010200080004			MIXTO	X	DISTANCIA FRENTE	12,83		
DIRECCIÓN		K 33 41 47 53 55 57 BR CENTRO			OTRO	N° PISOS 1	N° PISOS 2	FID DEL PREDIO	145	
						1	1			
OBSERVACIONES:		Año de construccion 1958								
		Habitacional y comercial								

FECHA DE CREACION DE LA FICHA

3/02/2018

LOCALIZACION DEL PREDIO

IMAGEN DEL PREDIO-ARC MAP

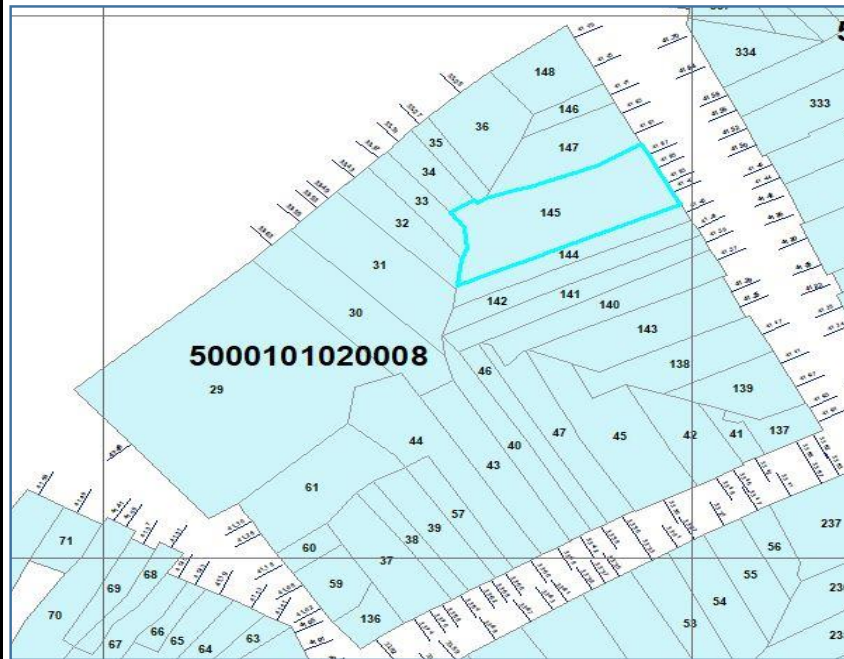

FACHADA DE LA CONSTRUCCION





FICHA PREDIAL



INFORMACION EXISTENTE

DILIGENCIADOR		GUTIERREZ BERNAL OSCAR JAVIER				MATRICULA INMOBILIARIA		230-39483			
DATOS CATASTRALES EXISTENTES			VIGENCIA	10/12/2011		ÁREA DE TERRENO		CONS 1	CONS 2	CONS 3	
PREDIO		DEPARTAMENTO		DES ECONÓMICO	A	51		0	101	3	
x	URBANO	META		50	HABITACIONAL	X	DESTINO		1	1	2
	RURAL	MUNICIPIO		INDUSTRIAL			PROFUNDIDAD	36,50		CONDICIÓN	000
1	ESTRATO	VILLAVICENCIO		001	COMERCIAL		DISTANCIA FRENTE				
BARRIO		VEREDA			AGROPECUARIO		MATRICULA INMOBILIARIA		230-39483		
CENTRO		COMUNA		0 2	MINERO		DILIGENCIADOR				
PROPIETARIO		WENG CHENG SHENG				CULTURAL		GUTIERREZ BERNAL OSCAR JAVIER			
						RECREACIONAL		DATOS EN CAMPO			
TIPO DOC.		E	NÚM. DOC.	229087		SALUBRIDAD		FECHA DE VISITA		3/02/2018	
AVALUÓ \$		\$ 28.812.000		\$ 36.988.846		INSTITUCIONAL		PROFUNDIDAD	0	CONDICIÓN	
CÓDIGO DEL PREDIO		50001010200080002				MIXTO		DISTANCIA FRENTE	3,7		
DIRECCIÓN		K 33 41 71 BR CENTRO				OTRO		N° PISOS 1	N° PISOS 2	FID DEL PREDIO	146
								2	3		
OBSERVACIONES:		Año de construccion 2013									

FECHA DE CREACION DE LA FICHA

3/02/2018

LOCALIZACION DEL PREDIO

IMAGEN DEL PREDIO-ARC MAP

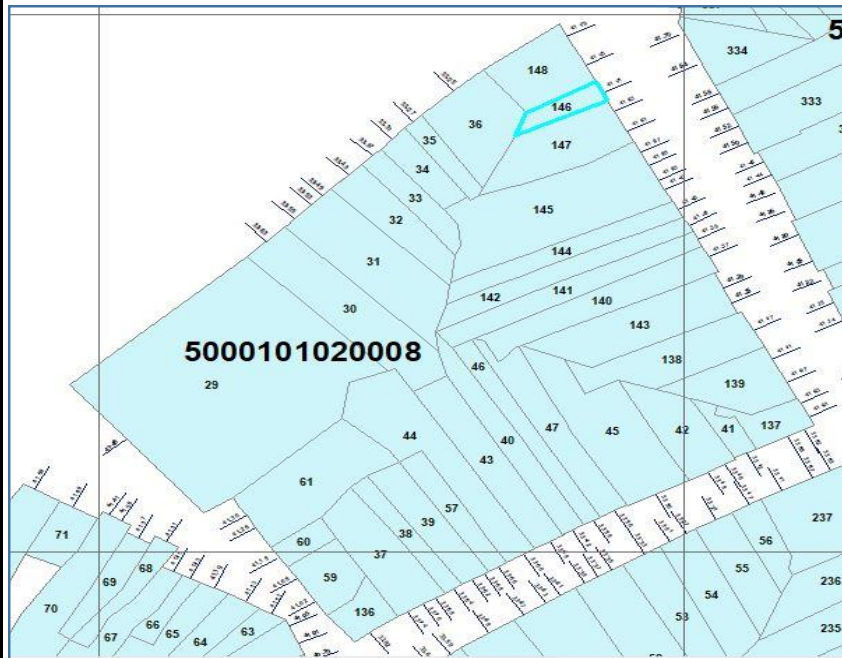

FACHADA DE LA CONSTRUCCION





FICHA PREDIAL



INFORMACION EXISTENTE

DILIGENCIADOR		GUTIERREZ BERNAL OSCAR JAVIER				MATRICULA INMOBILIARIA		230-50582			
DATOS CATASTRALES EXISTENTES			VIGENCIA	10/12/2011		ÁREA DE TERRENO		CONS 1	CONS 2	CONS 3	
PREDIO		DEPARTAMENTO		DES ECONÓMICO	A	189		0	188	14	
x	URBANO	META		50	HABITACIONAL	X	DESTINO		2	1	2
RURAL		MUNICIPIO		INDUSTRIAL		PROFUNDIDAD		63,00		CONDICIÓN	000
2	ESTRATO	VILLAVICENCIO		001	COMERCIAL		DISTANCIA FRENTE				
BARRIO		VEREDA		AGROPECUARIO		MATRICULA INMOBILIARIA		230-50582			
CENTRO		COMUNA		0	2	MINERO		DILIGENCIADOR			
PROPIETARIO		DIAZ BERMUDEZ AURA-MARIA				CULTURAL		GUTIERREZ BERNAL OSCAR JAVIER			
						RECREACIONAL		DATOS EN CAMPO			
TIPO DOC.		C	NÚM. DOC.	21186997		SALUBRIDAD		FECHA DE VISITA		3/02/2018	
AVALUÓ \$		\$ 45.318.000		\$ 58.179.248		INSTITUCIONAL		PROFUNDIDAD		0	CONDICIÓN
CÓDIGO DEL PREDIO		50001010200080003				MIXTO		DISTANCIA FRENTE		8,65	
DIRECCIÓN		K 33 41 61 63 BR CENTRO				OTRO		N° PISOS 1	N° PISOS 2	FID DEL PREDIO	
								1	1	147	
OBSERVACIONES:		Año de construccion 1968									

FECHA DE CREACION DE LA FICHA

3/02/2018

LOCALIZACION DEL PREDIO

IMAGEN DEL PREDIO-ARC MAP

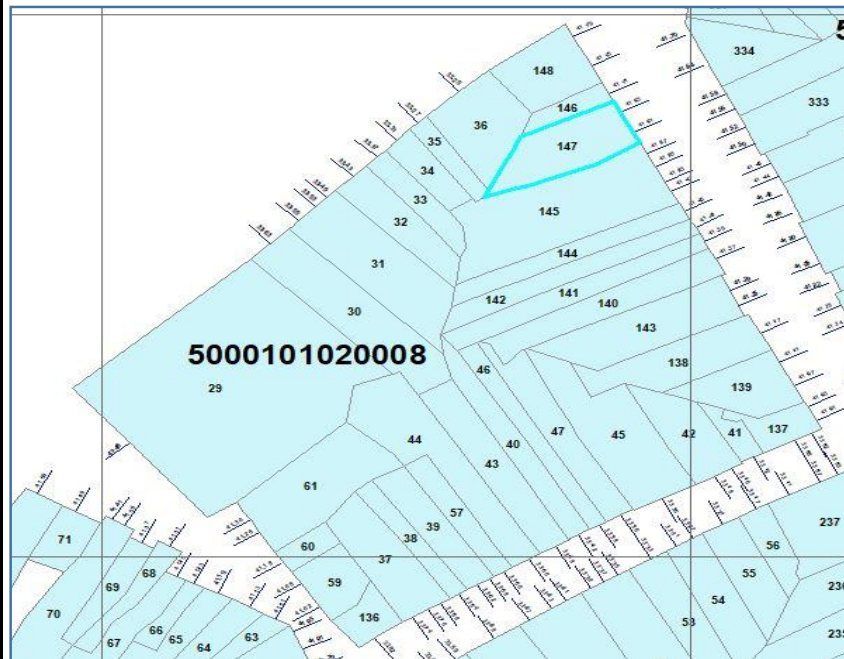

FACHADA DE LA CONSTRUCCION





FICHA PREDIAL



INFORMACION EXISTENTE

DILIGENCIADOR		GUTIERREZ BERNAL OSCAR JAVIER				MATRICULA INMOBILIARIA		230-28498			
DATOS CATASTRALES EXISTENTES			VIGENCIA	10/12/2011		ÁREA DE TERRENO		CONS 1	CONS 2	CONS 3	
PREDIO		DEPARTAMENTO		DES ECONÓMICO	A	149		0	325	0	
x	URBANO	META		50	HABITACIONAL	DESTINO		1	1	0	
	RURAL	MUNICIPIO			INDUSTRIAL	PROFUNDIDAD	49,10	CONDICIÓN		000	
1	ESTRATO	VILLAVICENCIO		001	COMERCIAL	DISTANCIA FRENTE					
BARRIO		VEREDA			AGROPECUARIO	MATRICULA INMOBILIARIA		230-28498			
CENTRO		COMUNA		0 2	MINERO	DILIGENCIADOR					
PROPIETARIO		FERNANDEZ NINO AURA-MARINA				CULTURAL	GUTIERREZ BERNAL OSCAR JAVIER				
						RECREACIONAL	DATOS EN CAMPO				
TIPO DOC.		C	NÚM. DOC.	21229462		SALUBRIDAD	FECHA DE VISITA		3/02/2018		
AVALUÓ \$		\$ 78.301.000		\$ 100.522.824		INSTITUCIONAL	PROFUNDIDAD	0	CONDICIÓN		
CÓDIGO DEL PREDIO		50001010200080001				MIXTO	X	DISTANCIA FRENTE	11,1		
DIRECCIÓN		K 33 41 73 79 BR PARQUE INFANTIL				OTRO	N° PISOS 1	N° PISOS 2	FID DEL PREDIO	148	
							3	3			
OBSERVACIONES:		Año de construccion 1958									
		Habitacional y comercial									

FECHA DE CREACION DE LA FICHA

3/02/2018

LOCALIZACION DEL PREDIO

IMAGEN DEL PREDIO-ARC MAP

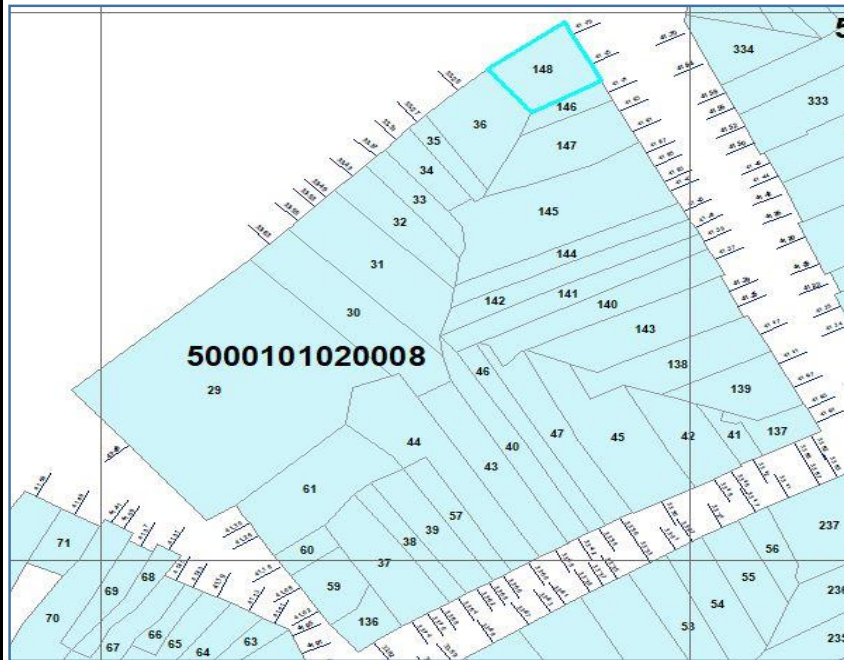

FACHADA DE LA CONSTRUCCION





FICHA PREDIAL



INFORMACION EXISTENTE

DILIGENCIADOR		GUTIERREZ BERNAL OSCAR JAVIER				MATRICULA INMOBILIARIA		001000300002710000			
DATOS CATASTRALES EXISTENTES			VIGENCIA	10/12/2011		ÁREA DE TERRENO		CONS 1	CONS 2	CONS 3	
PREDIO		DEPARTAMENTO		DES ECONÓMICO	A	181		0	139	31	
x	URBANO	META		50	HABITACIONAL	DESTINO		2	1	2	
	RURAL	MUNICIPIO			INDUSTRIAL	PROFUNDIDAD	62,00	CONDICIÓN		000	
2	ESTRATO	VILLAVICENCIO		001	COMERCIAL	DISTANCIA FRENTE					
BARRIO		VEREDA			AGROPECUARIO	MATRICULA INMOBILIARIA		001000300002710000			
CENTRO		COMUNA		0 2	MINERO	DILIGENCIADOR					
PROPIETARIO		IREGUI ROJAS VICENTE				CULTURAL	GUTIERREZ BERNAL OSCAR JAVIER				
						RECREACIONAL	DATOS EN CAMPO				
TIPO DOC.		C	NÚM. DOC.	3288233		SALUBRIDAD	FECHA DE VISITA		3/02/2018		
AVALUÓ \$		\$ 21.602.000		\$ 27.732.648		INSTITUCIONAL	PROFUNDIDAD	0	CONDICIÓN		
CÓDIGO DEL PREDIO		50001010200080024				MIXTO	X	DISTANCIA FRENTE	8,37		
DIRECCIÓN		C 41 33 68 70 74 BR CENTRO				OTRO	N° PISOS 1	N° PISOS 2	FID DEL PREDIO	37	
							1	1			
OBSERVACIONES:		Año de construccion 1968									
		Habitacional y comercial									



FICHA PREDIAL



INFORMACION EXISTENTE

DILIGENCIADOR		GUTIERREZ BERNAL OSCAR JAVIER				MATRICULA INMOBILIARIA		230-46599		
DATOS CATASTRALES EXISTENTES			VIGENCIA	10/12/2011		ÁREA DE TERRENO		CONS 1	CONS 2	CONS 3
PREDIO		DEPARTAMENTO		DES ECONÓMICO	A	74		0	77	0
x	URBANO	META		50	HABITACIONAL	DESTINO		2	2	0
	RURAL	MUNICIPIO			INDUSTRIAL	PROFUNDIDAD	55,70	CONDICIÓN		000
2	ESTRATO	VILLAVICENCIO		001	COMERCIAL	X	DISTANCIA FRENTE			
BARRIO		VEREDA			AGROPECUARIO	MATRICULA INMOBILIARIA		230-46599		
CENTRO		COMUNA		0 2	MINERO	DILIGENCIADOR				
PROPIETARIO		VILLARREAL RODRIGUEZ MERY			CULTURAL	GUTIERREZ BERNAL OSCAR JAVIER				
					RECREACIONAL	DATOS EN CAMPO				
TIPO DOC.		C	NÚM. DOC.	21235352	SALUBRIDAD	FECHA DE VISITA			3/02/2018	
AVALUÓ \$		\$ 9.902.000		\$ 12.712.188	INSTITUCIONAL	PROFUNDIDAD	0	CONDICIÓN		
CÓDIGO DEL PREDIO		50001010200080023			MIXTO	DISTANCIA FRENTE	3,13			
DIRECCIÓN		C 41 33 64 BR CENTRO			OTRO	N° PISOS 1	N° PISOS 2	FID DEL PREDIO		38
						0	1			
OBSERVACIONES:		Año de construccion 1968								

FECHA DE CREACION DE LA FICHA

3/02/2018

LOCALIZACION DEL PREDIO

IMAGEN DEL PREDIO-ARC MAP

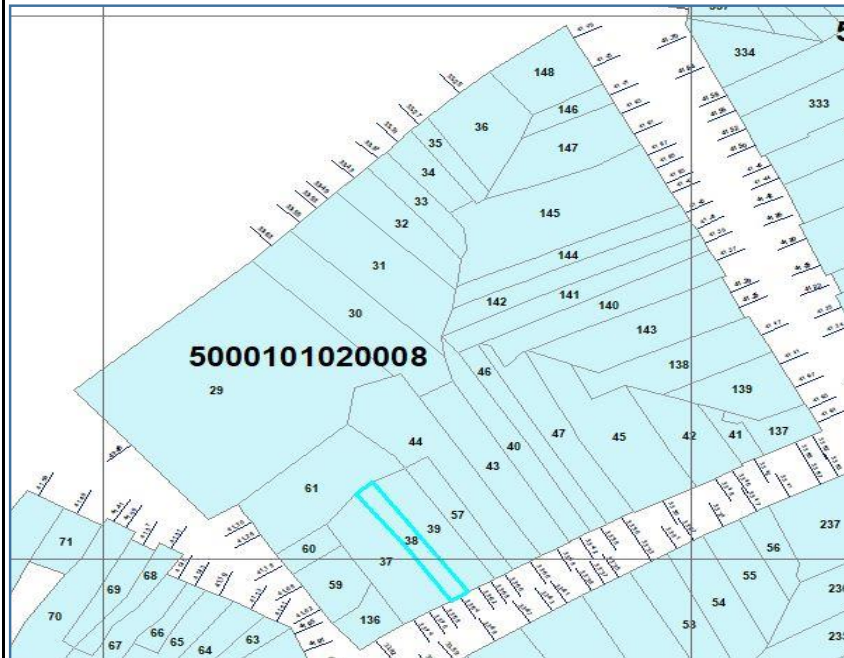

FACHADA DE LA CONSTRUCCION





FICHA PREDIAL



INFORMACION EXISTENTE

DILIGENCIADOR		GUTIERREZ BERNAL OSCAR JAVIER				MATRICULA INMOBILIARIA		230-63456			
DATOS CATASTRALES EXISTENTES			VIGENCIA	10/12/2011		ÁREA DE TERRENO		CONS 1	CONS 2	CONS 3	
PREDIO		DEPARTAMENTO		DES ECONÓMICO	A	133		0	130	0	
x	URBANO	META		50	HABITACIONAL	DESTINO		1	2	0	
	RURAL	MUNICIPIO			INDUSTRIAL	PROFUNDIDAD	59,90	CONDICIÓN		000	
1	ESTRATO	VILLAVICENCIO		001	COMERCIAL	X	DISTANCIA FRENTE				
BARRIO		VEREDA			AGROPECUARIO	MATRICULA INMOBILIARIA		230-63456			
CENTRO		COMUNA		0 2	MINERO	DILIGENCIADOR					
PROPIETARIO		VILLARREAL RODRIGUEZ MERY				CULTURAL	GUTIERREZ BERNAL OSCAR JAVIER				
						RECREACIONAL	DATOS EN CAMPO				
TIPO DOC.		C	NÚM. DOC.	21235352		SALUBRIDAD	FECHA DE VISITA		3/02/2018		
AVALUÓ \$		\$ 17.464.000		\$ 22.420.283		INSTITUCIONAL	PROFUNDIDAD	0	CONDICIÓN		
CÓDIGO DEL PREDIO		50001010200080022				MIXTO	DISTANCIA FRENTE	4,88			
DIRECCIÓN		C 41 33 58 62 BR CENTRO				OTRO	N° PISOS 1	N° PISOS 2	FID DEL PREDIO	39	
							0	1			
OBSERVACIONES:		Año de construccion 1988									
		Calle 41 # 33 58 Br centro									

FECHA DE CREACION DE LA FICHA

3/02/2018

LOCALIZACION DEL PREDIO

IMAGEN DEL PREDIO-ARC MAP

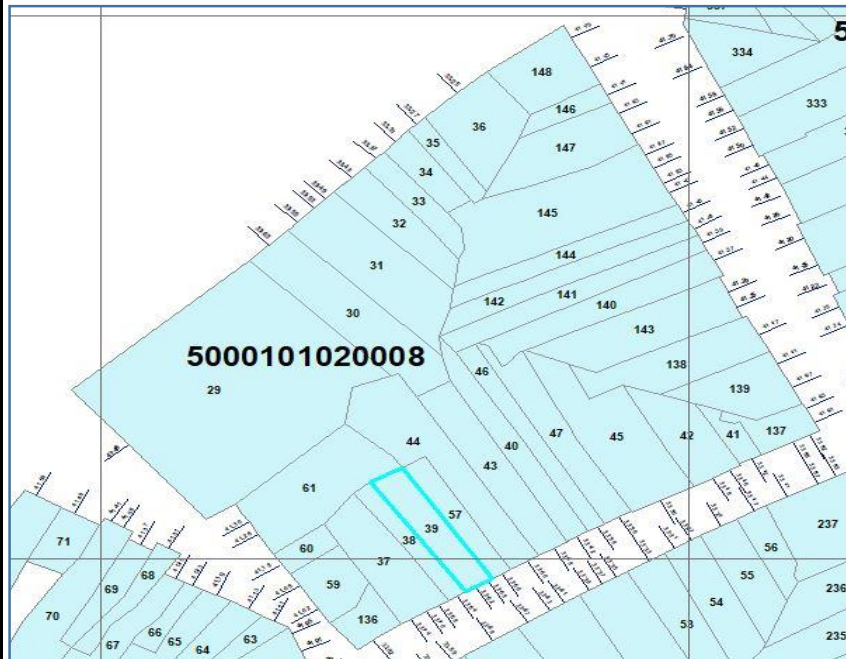

FACHADA DE LA CONSTRUCCION





FICHA PREDIAL



INFORMACION EXISTENTE

DILIGENCIADOR		GUTIERREZ BERNAL OSCAR JAVIER				MATRICULA INMOBILIARIA		230-1137			
DATOS CATASTRALES EXISTENTES			VIGENCIA	10/12/2011		ÁREA DE TERRENO		CONS 1	CONS 2	CONS 3	
PREDIO		DEPARTAMENTO		DES ECONÓMICO	A	143		0	88	13	
x	URBANO	META		50	HABITACIONAL	X	DESTINO		2	1	2
RURAL		MUNICIPIO		INDUSTRIAL		PROFUNDIDAD		89,07		CONDICIÓN	000
2	ESTRATO	VILLAVICENCIO		001	COMERCIAL		DISTANCIA FRENTE				
BARRIO		VEREDA		AGROPECUARIO		MATRICULA INMOBILIARIA		230-1137			
CENTRO		COMUNA		0	2	MINERO		DILIGENCIADOR			
PROPIETARIO		CORREDOR CASTELL EBERTO				CULTURAL		GUTIERREZ BERNAL OSCAR JAVIER			
						RECREACIONAL		DATOS EN CAMPO			
TIPO DOC.		C	NÚM. DOC.	494862		SALUBRIDAD		FECHA DE VISITA		3/02/2018	
AVALUÓ \$		\$ 23.019.000		\$ 29.551.792		INSTITUCIONAL		PROFUNDIDAD		0	CONDICIÓN
CÓDIGO DEL PREDIO		50001010200080018				MIXTO		DISTANCIA FRENTE		3,45	
DIRECCIÓN		C 41 33 42 BR CENTRO				OTRO		N° PISOS 1	N° PISOS 2	FID DEL PREDIO	
								1	1	40	
OBSERVACIONES:		Año de construccion 1968									

FECHA DE CREACION DE LA FICHA

3/02/2018

LOCALIZACION DEL PREDIO

IMAGEN DEL PREDIO-ARC MAP

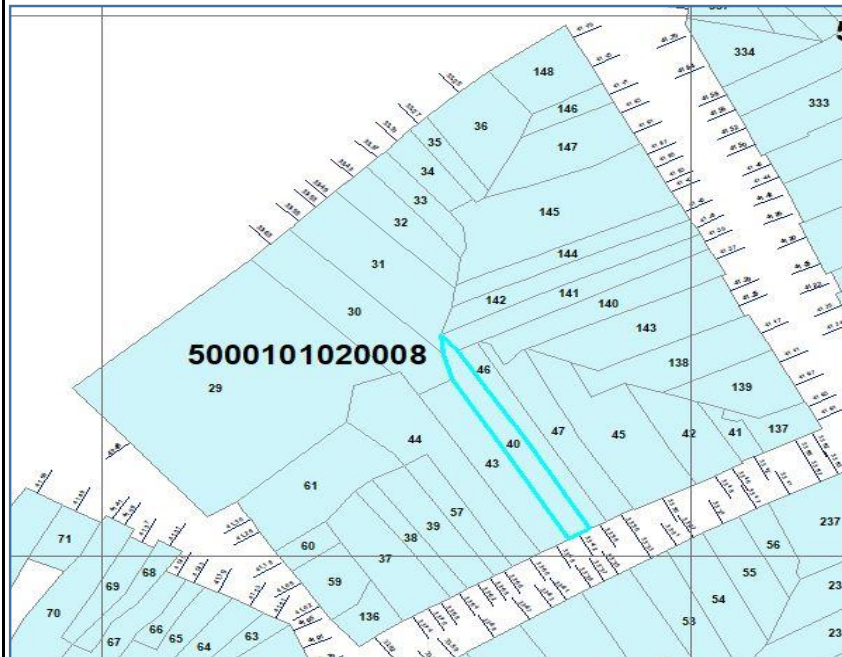

FACHADA DE LA CONSTRUCCION





FICHA PREDIAL



INFORMACION EXISTENTE

DILIGENCIADOR		GUTIERREZ BERNAL OSCAR JAVIER				MATRICULA INMOBILIARIA		230-38867		
DATOS CATASTRALES EXISTENTES			VIGENCIA	10/12/2011		ÁREA DE TERRENO		CONS 1	CONS 2	CONS 3
PREDIO		DEPARTAMENTO		DES ECONÓMICO	C	35		0	35	0
x	URBANO	META		50	HABITACIONAL	DESTINO		2	28	0
	RURAL	MUNICIPIO			INDUSTRIAL	PROFUNDIDAD	33,10	CONDICIÓN		000
2	ESTRATO	VILLAVICENCIO		001	COMERCIAL	X	DISTANCIA FRENTE			
BARRIO		VEREDA			AGROPECUARIO	MATRICULA INMOBILIARIA		230-38867		
CENTRO		COMUNA		0 2	MINERO	DILIGENCIADOR				
PROPIETARIO		RESTREPO GUTIERREZ MARIA-TERESA-D			CULTURAL	GUTIERREZ BERNAL OSCAR JAVIER				
					RECREACIONAL	DATOS EN CAMPO				
TIPO DOC.		C	NÚM. DOC.	21214379	SALUBRIDAD	FECHA DE VISITA			3/02/2018	
AVALUÓ \$		\$ 8.037.000		\$ 10.317.901	INSTITUCIONAL	PROFUNDIDAD	0	CONDICIÓN		
CÓDIGO DEL PREDIO		50001010200080013			MIXTO	DISTANCIA FRENTE	3,54			
DIRECCIÓN		C 41 33 12 BR CENTRO			OTRO	N° PISOS 1	N° PISOS 2	FID DEL PREDIO	41	
						1	1			
OBSERVACIONES:		Año de construccion 1978								

FECHA DE CREACION DE LA FICHA

3/02/2018

LOCALIZACION DEL PREDIO

IMAGEN DEL PREDIO-ARC MAP

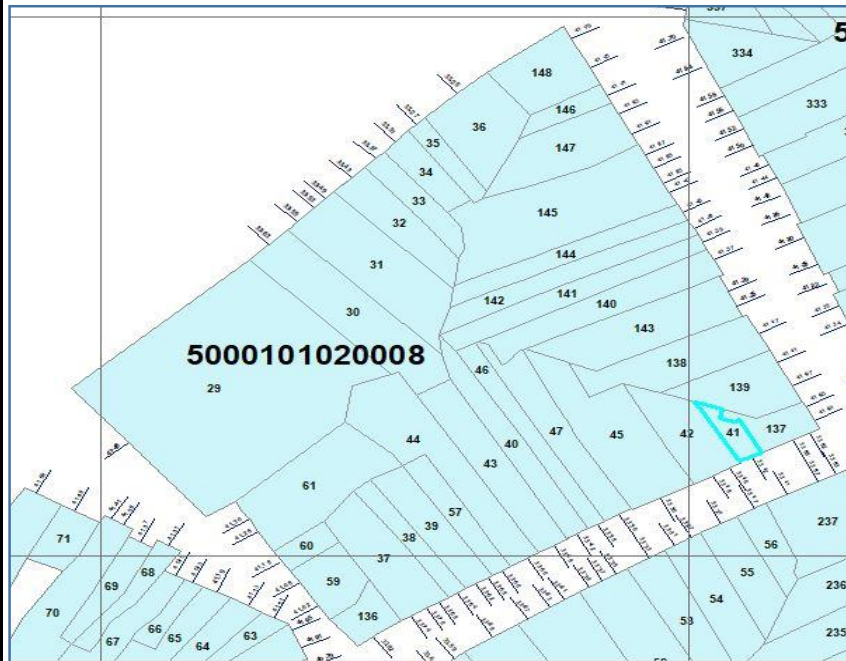

FACHADA DE LA CONSTRUCCION





FICHA PREDIAL



INFORMACION EXISTENTE

DILIGENCIADOR		GUTIERREZ BERNAL OSCAR JAVIER				MATRICULA INMOBILIARIA		230-76067			
DATOS CATASTRALES EXISTENTES			VIGENCIA	10/12/2011		ÁREA DE TERRENO		CONS 1	CONS 2	CONS 3	
PREDIO		DEPARTAMENTO		DES ECONÓMICO	A	192		0	115	0	
x	URBANO	META		50	HABITACIONAL	X	DESTINO		2	1	0
	RURAL	MUNICIPIO			INDUSTRIAL		PROFUNDIDAD	80,55	CONDICIÓN		
2	ESTRATO	VILLAVICENCIO		001	COMERCIAL		DISTANCIA FRENTE		000		
BARRIO		VEREDA			AGROPECUARIO		MATRICULA INMOBILIARIA		230-76067		
CENTRO		COMUNA		0 2	MINERO		DILIGENCIADOR				
PROPIETARIO		PEREZ ROJAS ROSA-MARIA				CULTURAL		GUTIERREZ BERNAL OSCAR JAVIER			
						RECREACIONAL		DATOS EN CAMPO			
TIPO DOC.		C	NÚM. DOC.	21217197		SALUBRIDAD		FECHA DE VISITA		3/02/2018	
AVALUÓ \$		\$ 29.882.000		\$ 38.362.512		INSTITUCIONAL		PROFUNDIDAD	0	CONDICIÓN	
CÓDIGO DEL PREDIO		50001010200080019				MIXTO		DISTANCIA FRENTE	5,12		
DIRECCIÓN		C 41 33 48 BR CENTRO				OTRO	N° PISOS 1	N° PISOS 2	FID DEL PREDIO		43
							1	1			
OBSERVACIONES:		Año de construccion 1988									

FECHA DE CREACION DE LA FICHA

3/02/2018

LOCALIZACION DEL PREDIO

IMAGEN DEL PREDIO-ARC MAP

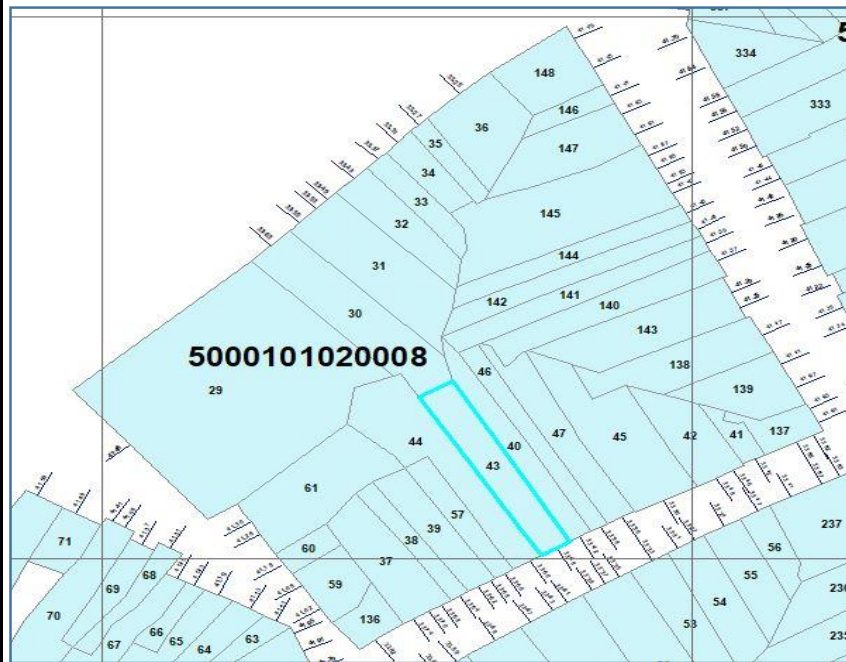

FACHADA DE LA CONSTRUCCION





FICHA PREDIAL



INFORMACION EXISTENTE

DILIGENCIADOR		GUTIERREZ BERNAL OSCAR JAVIER				MATRICULA INMOBILIARIA		103014400346360000			
DATOS CATASTRALES EXISTENTES			VIGENCIA	10/12/2011		ÁREA DE TERRENO		CONS 1	CONS 2	CONS 3	
PREDIO		DEPARTAMENTO		DES ECONÓMICO	A	280		0	167	0	
x	URBANO	META		50	HABITACIONAL	DESTINO		2	1	0	
	RURAL	MUNICIPIO		INDUSTRIAL		PROFUNDIDAD	100,13	CONDICIÓN		000	
2	ESTRATO	VILLAVICENCIO	001	COMERCIAL		DISTANCIA FRENTE					
BARRIO		VEREDA				MATRICULA INMOBILIARIA		103014400346360000			
CENTRO		COMUNA		0	2	MINERO		DILIGENCIADOR			
PROPIETARIO		HERRERA CORONADO MARCO-TULIO				CULTURAL		GUTIERREZ BERNAL OSCAR JAVIER			
						RECREACIONAL		DATOS EN CAMPO			
TIPO DOC.		C	NÚM. DOC.	491083		SALUBRIDAD		FECHA DE VISITA		3/02/2018	
AVALUÓ \$		\$ 46.065.000	\$ 59.138.247			INSTITUCIONAL		PROFUNDIDAD	0	CONDICIÓN	
CÓDIGO DEL PREDIO		50001010200080020				MIXTO	X	DISTANCIA FRENTE	5		
DIRECCIÓN		C 41 33 50 BR CENTRO				OTRO	N° PISOS 1	N° PISOS 2	FID DEL PREDIO	44	
							1	1			
OBSERVACIONES:		Año de construccion 1968									
		Habitacional y comercial									

FECHA DE CREACION DE LA FICHA

3/02/2018

LOCALIZACION DEL PREDIO

IMAGEN DEL PREDIO-ARC MAP

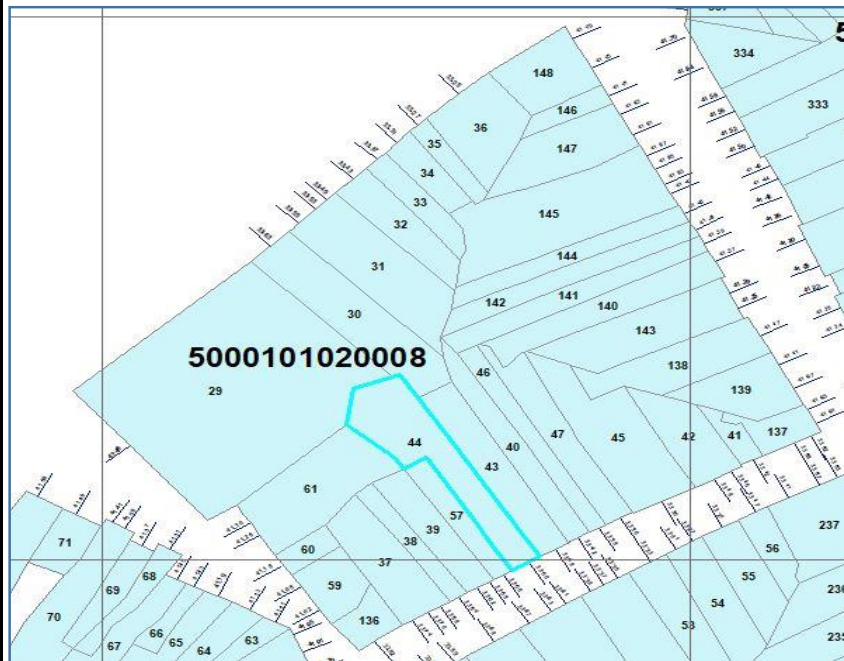

FACHADA DE LA CONSTRUCCION





FICHA PREDIAL



INFORMACION EXISTENTE

DILIGENCIADOR		GUTIERREZ BERNAL OSCAR JAVIER				MATRICULA INMOBILIARIA		230-16494			
DATOS CATASTRALES EXISTENTES			VIGENCIA	10/12/2011		ÁREA DE TERRENO		CONS 1	CONS 2	CONS 3	
PREDIO		DEPARTAMENTO		DES ECONÓMICO	A	285		0	323	0	
x	URBANO	META		50	HABITACIONAL	X	DESTINO		2	1	0
RURAL		MUNICIPIO			INDUSTRIAL		PROFUNDIDAD	87,01		CONDICIÓN	000
2	ESTRATO	VILLAVICENCIO		001	COMERCIAL		DISTANCIA FRENTE				
BARRIO		VEREDA			AGROPECUARIO		MATRICULA INMOBILIARIA		230-16494		
CENTRO		COMUNA		0 2	MINERO		DILIGENCIADOR				
PROPIETARIO		HERRERA TIUSO BERTHA				CULTURAL		GUTIERREZ BERNAL OSCAR JAVIER			
						RECREACIONAL		DATOS EN CAMPO			
TIPO DOC.		C	NÚM. DOC.	21214847		SALUBRIDAD		FECHA DE VISITA		3/02/2018	
AVALUÓ \$		\$ 141.524.000		\$ 181.688.511		INSTITUCIONAL		PROFUNDIDAD	0	CONDICIÓN	
CÓDIGO DEL PREDIO		50001010200080015				MIXTO		DISTANCIA FRENTE	10,64		
DIRECCIÓN		C 41 33 30 BR PARQUE INFANTIL				OTRO		N° PISOS 1	N° PISOS 2	FID DEL PREDIO	45
								2	2		
OBSERVACIONES:		Año de construccion 1988									

FECHA DE CREACION DE LA FICHA

3/02/2018

LOCALIZACION DEL PREDIO

IMAGEN DEL PREDIO-ARC MAP

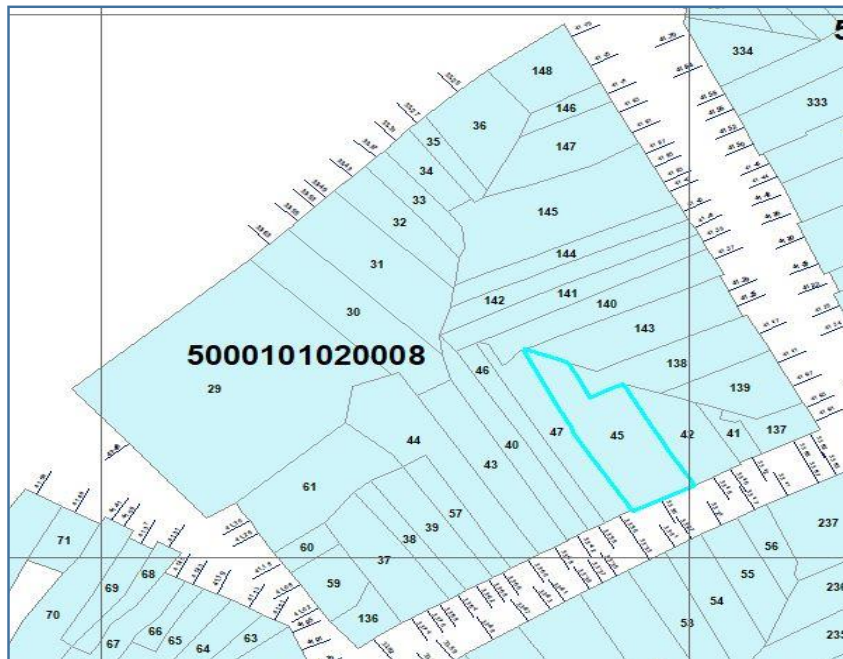

FACHADA DE LA CONSTRUCCION





FICHA PREDIAL



INFORMACION EXISTENTE

DILIGENCIADOR		GUTIERREZ BERNAL OSCAR JAVIER				MATRICULA INMOBILIARIA		230-5004			
DATOS CATASTRALES EXISTENTES			VIGENCIA	10/12/2011		ÁREA DE TERRENO		CONS 1	CONS 2	CONS 3	
PREDIO		DEPARTAMENTO		DES ECONÓMICO	A	121		0	55	0	
x	URBANO	META		50	HABITACIONAL	DESTINO		2	1	0	
	RURAL	MUNICIPIO			INDUSTRIAL	PROFUNDIDAD	83,20	CONDICIÓN		000	
2	ESTRATO	VILLAVICENCIO		001	COMERCIAL	DISTANCIA FRENTE					
BARRIO		VEREDA			AGROPECUARIO	MATRICULA INMOBILIARIA		230-5004			
CENTRO		COMUNA		0 2	MINERO	DILIGENCIADOR					
PROPIETARIO		CORREDOR CASTELL EBERTO				CULTURAL	GUTIERREZ BERNAL OSCAR JAVIER				
						RECREACIONAL	DATOS EN CAMPO				
TIPO DOC.		C	NÚM. DOC.	494862		SALUBRIDAD	FECHA DE VISITA		3/02/2018		
AVALUÓ \$		\$ 16.991.000		\$ 21.813.046		INSTITUCIONAL	PROFUNDIDAD	0	CONDICIÓN		
CÓDIGO DEL PREDIO		50001010200080017				MIXTO	X	DISTANCIA FRENTE			3,13
DIRECCIÓN		C 41 33 38 BR CENTRO				OTRO	N° PISOS 1	N° PISOS 2	FID DEL PREDIO		46
							1	1			
OBSERVACIONES:		Año de construccion 1968									

FECHA DE CREACION DE LA FICHA

3/02/2018

LOCALIZACION DEL PREDIO

IMAGEN DEL PREDIO-ARC MAP

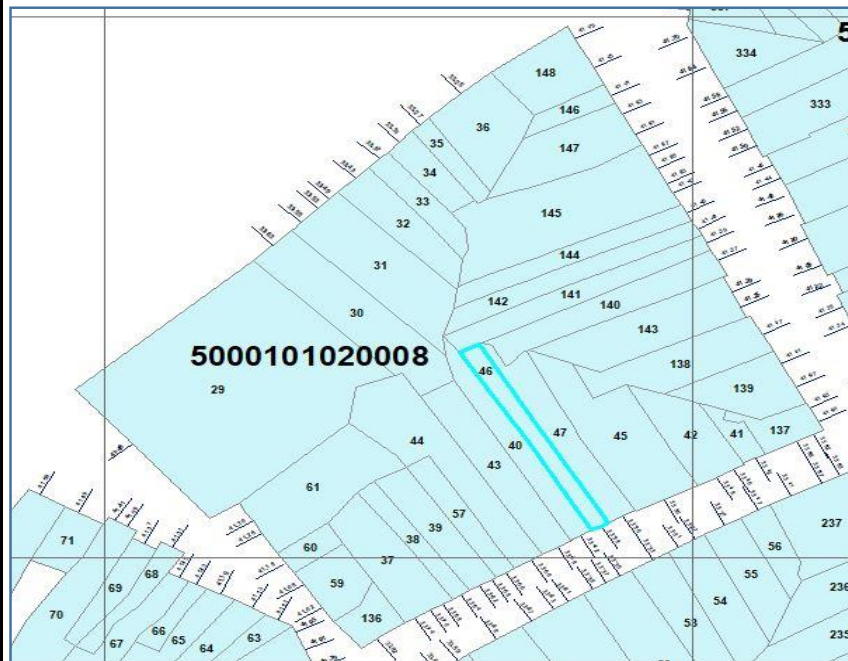

FACHADA DE LA CONSTRUCCION





FICHA PREDIAL



INFORMACION EXISTENTE

DILIGENCIADOR		GUTIERREZ BERNAL OSCAR JAVIER				MATRICULA INMOBILIARIA		230-48543			
DATOS CATASTRALES EXISTENTES			VIGENCIA	10/12/2011		ÁREA DE TERRENO		CONS 1	CONS 2	CONS 3	
PREDIO		DEPARTAMENTO		DES ECONÓMICO	A	164		0	108	0	
x	URBANO	META		50	HABITACIONAL	X	DESTINO		2	1	0
	RURAL	MUNICIPIO			INDUSTRIAL		PROFUNDIDAD	87,50		CONDICIÓN	000
2	ESTRATO	VILLAVICENCIO		001	COMERCIAL		DISTANCIA FRENTE				
BARRIO		VEREDA			AGROPECUARIO		MATRICULA INMOBILIARIA		230-48543		
CENTRO		COMUNA		0 2	MINERO		DILIGENCIADOR				
PROPIETARIO		TORRES MORA DELIO				CULTURAL		GUTIERREZ BERNAL OSCAR JAVIER			
						RECREACIONAL		DATOS EN CAMPO			
TIPO DOC.		C	NÚM. DOC.	484551		SALUBRIDAD		FECHA DE VISITA		3/02/2018	
AVALUÓ \$		\$ 29.946.000		\$ 38.444.675		INSTITUCIONAL		PROFUNDIDAD	0		CONDICIÓN
CÓDIGO DEL PREDIO		50001010200080016				MIXTO		DISTANCIA FRENTE	4,65		
DIRECCIÓN		C 41 33 36 BR CENTRO				OTRO	N° PISOS 1	N° PISOS 2	FID DEL PREDIO		47
							1	1			
OBSERVACIONES:		Año de construccion 1988									

FECHA DE CREACION DE LA FICHA

3/02/2018

LOCALIZACION DEL PREDIO

IMAGEN DEL PREDIO-ARC MAP

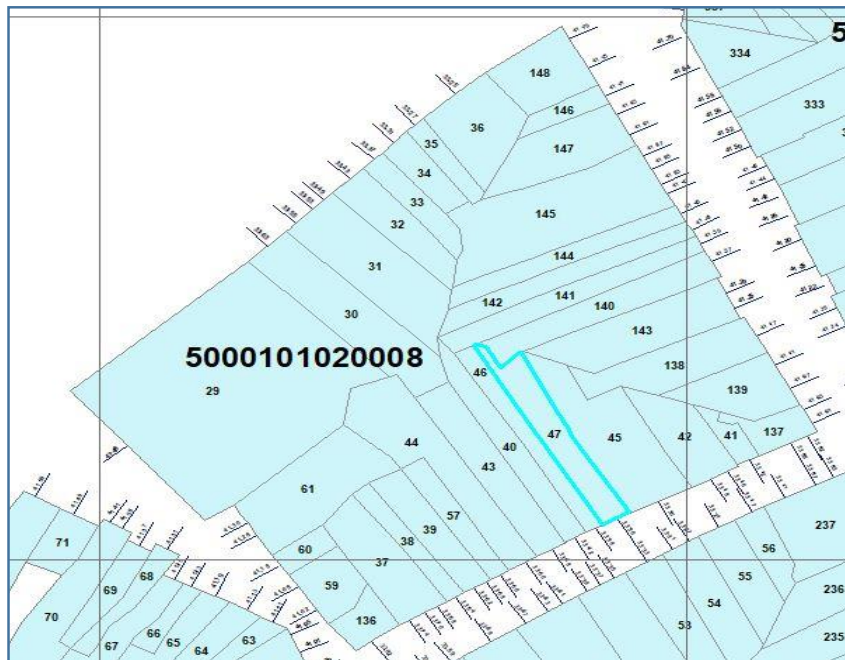

FACHADA DE LA CONSTRUCCION





FICHA PREDIAL



INFORMACION EXISTENTE

DILIGENCIADOR		GUTIERREZ BERNAL OSCAR JAVIER				MATRICULA INMOBILIARIA		230-52451		
DATOS CATASTRALES EXISTENTES			VIGENCIA	10/12/2011		ÁREA DE TERRENO		CONS 1	CONS 2	CONS 3
PREDIO		DEPARTAMENTO		DES ECONÓMICO	A	85		0	89	0
x	URBANO	META		50	HABITACIONAL	DESTINO		2	2	0
	RURAL	MUNICIPIO			INDUSTRIAL	PROFUNDIDAD	56,43	CONDICIÓN		000
2	ESTRATO	VILLAVICENCIO		001	COMERCIAL	X	DISTANCIA FRENTE			
BARRIO		VEREDA			AGROPECUARIO	MATRICULA INMOBILIARIA		230-52451		
CENTRO		COMUNA		0 2	MINERO	DILIGENCIADOR				
PROPIETARIO		VILLARREAL RODRIGUEZ MERY			CULTURAL	GUTIERREZ BERNAL OSCAR JAVIER				
					RECREACIONAL	DATOS EN CAMPO				
TIPO DOC.		C	NÚM. DOC.	21235352	SALUBRIDAD	FECHA DE VISITA			3/02/2018	
AVALUÓ \$		\$ 11.396.000		\$ 14.630.185	INSTITUCIONAL	PROFUNDIDAD	0	CONDICIÓN		
CÓDIGO DEL PREDIO		50001010200080021			MIXTO	DISTANCIA FRENTE	3			
DIRECCIÓN		C 41 33 56 BR CENTRO			OTRO	N° PISOS 1	N° PISOS 2	FID DEL PREDIO	57	
						0	1			
OBSERVACIONES:		Año de construccion 1988								

FECHA DE CREACION DE LA FICHA

3/02/2018

LOCALIZACION DEL PREDIO

IMAGEN DEL PREDIO-ARC MAP

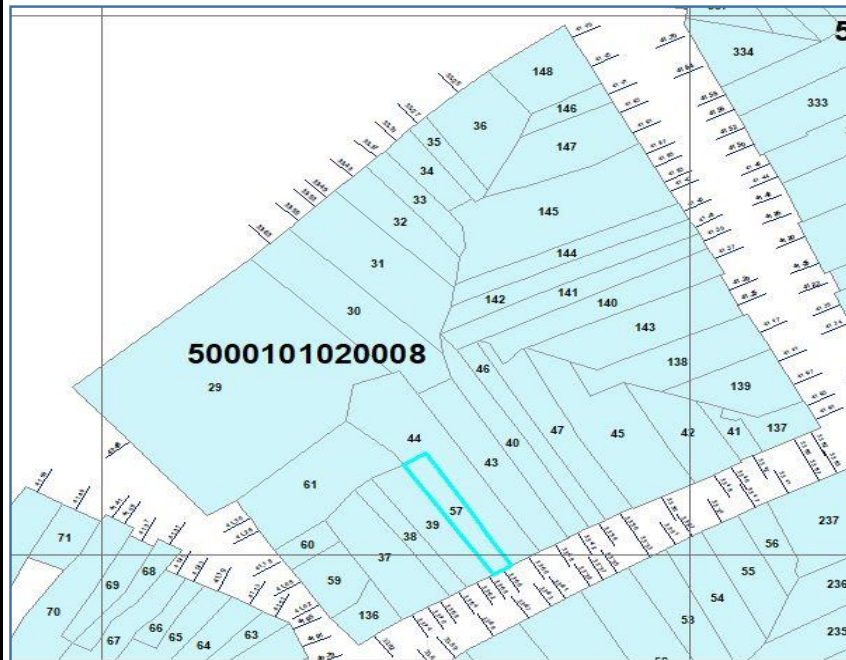

FACHADA DE LA CONSTRUCCION





FICHA PREDIAL



INFORMACION EXISTENTE

DILIGENCIADOR		GUTIERREZ BERNAL OSCAR JAVIER				MATRICULA INMOBILIARIA		0				
DATOS CATASTRALES EXISTENTES			VIGENCIA		10/12/2011		ÁREA DE TERRENO		CONS 1	CONS 2	CONS 3	
PREDIO		DEPARTAMENTO		DES ECONÓMICO	0	0		0	0	0		
x	URBANO	META		50	HABITACIONAL	DESTINO		2	0	0		
	RURAL	MUNICIPIO			INDUSTRIAL	PROFUNDIDAD	54,70	CONDICIÓN		901		
2	ESTRATO	VILLAVICENCIO		001	COMERCIAL	DISTANCIA FRENTE						
BARRIO		VEREDA			AGROPECUARIO	MATRICULA INMOBILIARIA		0				
CENTRO		COMUNA		0	0	MINERO	DILIGENCIADOR					
PROPIETARIO		0				CULTURAL	GUTIERREZ BERNAL OSCAR JAVIER					
						RECREACIONAL	DATOS EN CAMPO					
TIPO DOC.		0	NÚM. DOC.	0		SALUBRIDAD	FECHA DE VISITA		3/02/2018			
AVALUÓ \$		\$ 0		\$ 282.211.335		INSTITUCIONAL	PROFUNDIDAD	0	CONDICIÓN			
CÓDIGO DEL PREDIO		50001010200080901				MIXTO	X	DISTANCIA FRENTE	8,06			
DIRECCIÓN		0				OTRO	N° PISOS 1	N° PISOS 2	FID DEL PREDIO		42	
							0	5				
OBSERVACIONES:		Año de construccion 1983										
		Habitacional y comercial Calle 41 # 33 16 18										

FECHA DE CREACION DE LA FICHA

3/02/2018

LOCALIZACION DEL PREDIO

IMAGEN DEL PREDIO-ARC MAP

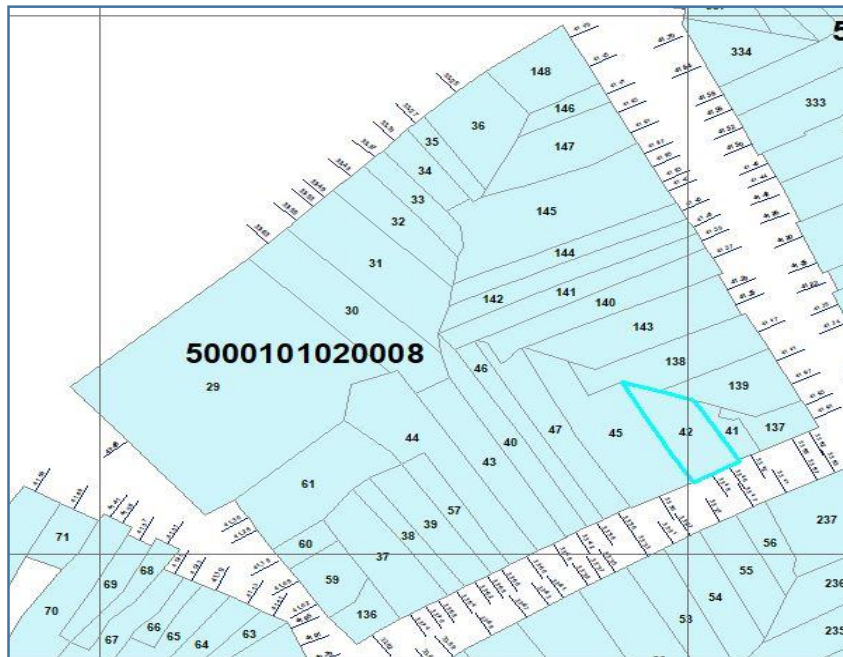

FACHADA DE LA CONSTRUCCION





FICHA PREDIAL



INFORMACION EXISTENTE

DILIGENCIADOR		GUTIERREZ BERNAL OSCAR JAVIER				MATRICULA INMOBILIARIA		230-17005			
DATOS CATASTRALES EXISTENTES			VIGENCIA	10/12/2011		ÁREA DE TERRENO		CONS 1	CONS 2	CONS 3	
PREDIO		DEPARTAMENTO		DES ECONÓMICO	A	95		0	83	19	
x	URBANO	META		50	HABITACIONAL	X	DESTINO		2	1	2
RURAL		MUNICIPIO		INDUSTRIAL		PROFUNDIDAD		38,60		CONDICIÓN	000
2	ESTRATO	VILLAVICENCIO		001	COMERCIAL		DISTANCIA FRENTE				
BARRIO		VEREDA		AGROPECUARIO		MATRICULA INMOBILIARIA		230-17005			
CENTRO		COMUNA		0	2	MINERO		DILIGENCIADOR			
PROPIETARIO		CARRION GARZON MARIA-DISNEY				CULTURAL		GUTIERREZ BERNAL OSCAR JAVIER			
						RECREACIONAL		DATOS EN CAMPO			
TIPO DOC.		C	NÚM. DOC.	40315080		SALUBRIDAD		FECHA DE VISITA		3/02/2018	
AVALUÓ \$		\$ 14.350.000		\$ 18.422.530		INSTITUCIONAL		PROFUNDIDAD		0	CONDICIÓN
CÓDIGO DEL PREDIO		50001010200080026				MIXTO		DISTANCIA FRENTE		10,95	
DIRECCIÓN		K 33A 41 08 14 BR CENTRO				OTRO		N° PISOS 1	N° PISOS 2	FID DEL PREDIO	
								1	1	59	
OBSERVACIONES:		Año de construccion 1988									

FECHA DE CREACION DE LA FICHA

3/02/2018

LOCALIZACION DEL PREDIO

IMAGEN DEL PREDIO-ARC MAP

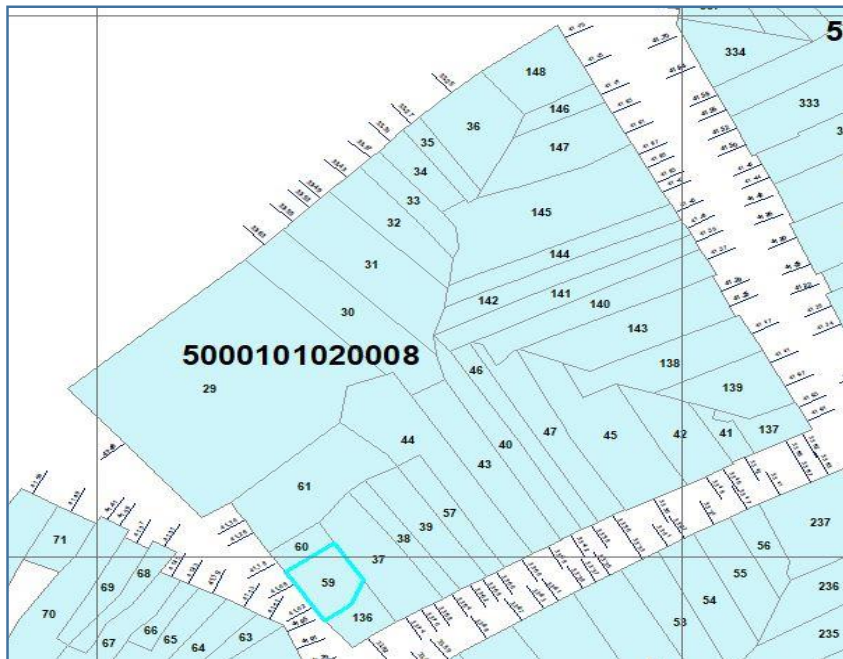

FACHADA DE LA CONSTRUCCION





FICHA PREDIAL



INFORMACION EXISTENTE

DILIGENCIADOR		GUTIERREZ BERNAL OSCAR JAVIER				MATRICULA INMOBILIARIA		230-3471			
DATOS CATASTRALES EXISTENTES			VIGENCIA	10/12/2011		ÁREA DE TERRENO		CONS 1	CONS 2	CONS 3	
PREDIO		DEPARTAMENTO		DES ECONÓMICO	A	41		0	85	0	
x	URBANO	META		50	HABITACIONAL	X	DESTINO		2	1	0
	RURAL	MUNICIPIO			INDUSTRIAL		PROFUNDIDAD	27,60		CONDICIÓN	000
2	ESTRATO	VILLAVICENCIO		001	COMERCIAL		DISTANCIA FRENTE				
BARRIO		VEREDA			AGROPECUARIO		MATRICULA INMOBILIARIA		230-3471		
CENTRO		COMUNA		0 2	MINERO		DILIGENCIADOR				
PROPIETARIO		ROJAS AMAYA YOLIMA-PATRICIA				CULTURAL		GUTIERREZ BERNAL OSCAR JAVIER			
						RECREACIONAL		DATOS EN CAMPO			
TIPO DOC.		C	NÚM. DOC.	40397935		SALUBRIDAD		FECHA DE VISITA		3/02/2018	
AVALUÓ \$		\$ 20.667.000		\$ 26.532.295		INSTITUCIONAL		PROFUNDIDAD	0		CONDICIÓN
CÓDIGO DEL PREDIO		50001010200080027				MIXTO		DISTANCIA FRENTE	4,4		
DIRECCIÓN		K 33A 41 18 BR CENTRO				OTRO	N° PISOS 1	N° PISOS 2	FID DEL PREDIO		60
							2	2			
OBSERVACIONES:		Año de construccion 2008									

FECHA DE CREACION DE LA FICHA

3/02/2018

LOCALIZACION DEL PREDIO

IMAGEN DEL PREDIO-ARC MAP

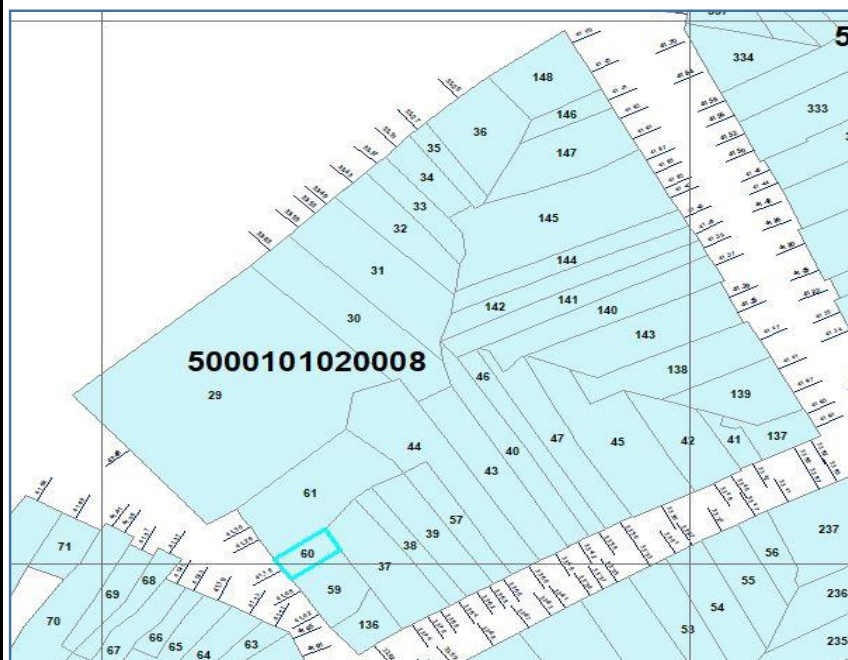

FACHADA DE LA CONSTRUCCION





FICHA PREDIAL



INFORMACION EXISTENTE

DILIGENCIADOR		GUTIERREZ BERNAL OSCAR JAVIER				MATRICULA INMOBILIARIA		230-47655			
DATOS CATASTRALES EXISTENTES			VIGENCIA	10/12/2011		ÁREA DE TERRENO		CONS 1	CONS 2	CONS 3	
PREDIO		DEPARTAMENTO		DES ECONÓMICO	A	268		0	67	0	
x	URBANO	META		50	HABITACIONAL	X	DESTINO		2	1	0
	RURAL	MUNICIPIO			INDUSTRIAL		PROFUNDIDAD	70,80	CONDICIÓN		000
2	ESTRATO	VILLAVICENCIO		001	COMERCIAL		DISTANCIA FRENTE				
BARRIO		VEREDA			AGROPECUARIO		MATRICULA INMOBILIARIA		230-47655		
CENTRO		COMUNA		0 2	MINERO		DILIGENCIADOR				
PROPIETARIO		MORALES ROJAS ROSA-MARIA			CULTURAL		GUTIERREZ BERNAL OSCAR JAVIER				
					RECREACIONAL		DATOS EN CAMPO				
TIPO DOC.		C	NÚM. DOC.	21212863	SALUBRIDAD		FECHA DE VISITA		3/02/2018		
AVALUÓ \$		\$ 12.706.000		\$ 16.311.963	INSTITUCIONAL		PROFUNDIDAD	0	CONDICIÓN		
CÓDIGO DEL PREDIO		50001010200080028			MIXTO		DISTANCIA FRENTE	8,3			
DIRECCIÓN		K 33A 41 26 30 BR CENTRO			OTRO	N° PISOS 1	N° PISOS 2	FID DEL PREDIO		61	
						1	1				
OBSERVACIONES:		Año de construccion 1918									

FECHA DE CREACION DE LA FICHA

3/02/2018

LOCALIZACION DEL PREDIO

IMAGEN DEL PREDIO-ARC MAP

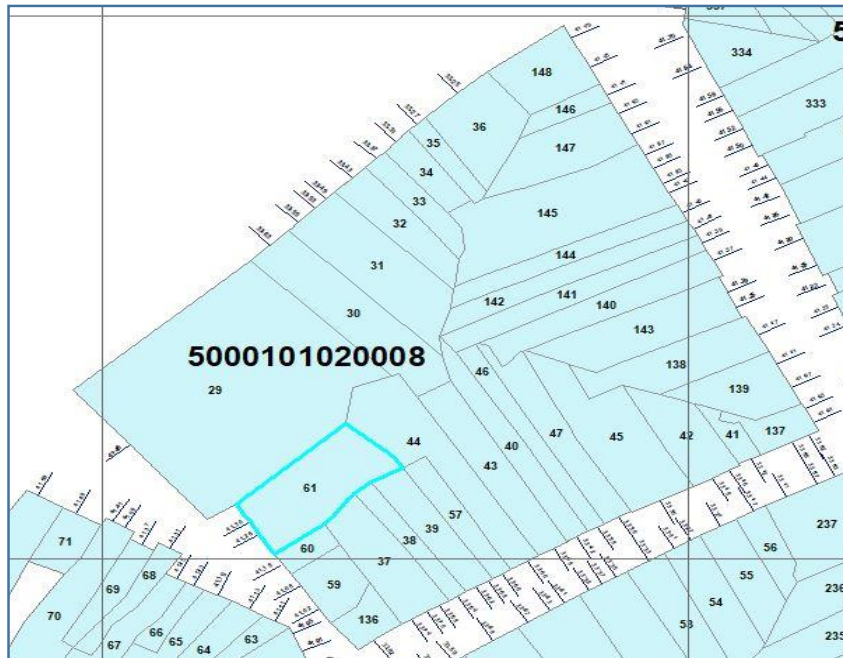

FACHADA DE LA CONSTRUCCION





FICHA PREDIAL



INFORMACION EXISTENTE

DILIGENCIADOR		GUTIERREZ BERNAL OSCAR JAVIER				MATRICULA INMOBILIARIA		230-4361			
DATOS CATASTRALES EXISTENTES			VIGENCIA	10/12/2011		ÁREA DE TERRENO		CONS 1	CONS 2	CONS 3	
PREDIO		DEPARTAMENTO		DES ECONÓMICO	R	1228		0	0	0	
x	URBANO	META		50	HABITACIONAL	DESTINO		6	0	0	
RURAL		MUNICIPIO			INDUSTRIAL		PROFUNDIDAD	138,80		CONDICIÓN	
6	ESTRATO	VILLAVICENCIO	001		COMERCIAL		DISTANCIA FRENTE			000	
BARRIO		VEREDA			AGROPECUARIO	MATRICULA INMOBILIARIA		230-4361			
CENTRO		COMUNA		0	2	MINERO	DILIGENCIADOR				
PROPIETARIO		CASTRO GARZON ARCELIA				CULTURAL		GUTIERREZ BERNAL OSCAR JAVIER			
						RECREACIONAL		DATOS EN CAMPO			
TIPO DOC.		X	NÚM. DOC.	0		SALUBRIDAD		FECHA DE VISITA		3/02/2018	
AVALUÓ \$		\$ 16.234.000		\$ 20.841.209		INSTITUCIONAL		PROFUNDIDAD	0	CONDICIÓN	
CÓDIGO DEL PREDIO		50001010200080029				MIXTO		DISTANCIA FRENTE	0		
DIRECCIÓN		K 33A 41 48 BR CENTRO				OTRO	N° PISOS 1	N° PISOS 2	FID DEL PREDIO	29	
							0	0			
OBSERVACIONES:		Año de construccion 1968 Zona peligrosa, sin foto fachada									

FECHA DE CREACION DE LA FICHA

3/02/2018

LOCALIZACION DEL PREDIO

IMAGEN DEL PREDIO-ARC MAP

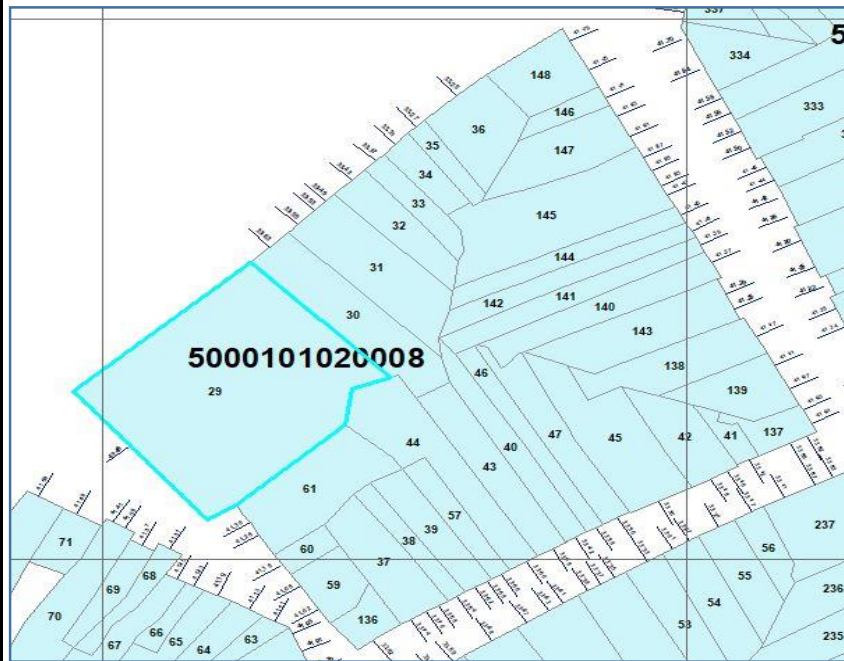

FACHADA DE LA CONSTRUCCION





FICHA PREDIAL



INFORMACION EXISTENTE

DILIGENCIADOR		GUTIERREZ BERNAL OSCAR JAVIER				MATRICULA INMOBILIARIA		230-59963			
DATOS CATASTRALES EXISTENTES			VIGENCIA	10/12/2011		ÁREA DE TERRENO		CONS 1	CONS 2	CONS 3	
PREDIO		DEPARTAMENTO		DES ECONÓMICO	R	287		0	0	0	
x	URBANO	META		50	HABITACIONAL	DESTINO		6	0	0	
	RURAL	MUNICIPIO			INDUSTRIAL	PROFUNDIDAD	88,12	CONDICIÓN		000	
6	ESTRATO	VILLAVICENCIO		001	COMERCIAL	DISTANCIA FRENTE					
BARRIO		VEREDA			AGROPECUARIO	MATRICULA INMOBILIARIA		230-59963			
CENTRO		COMUNA		0 2	MINERO	DILIGENCIADOR					
PROPIETARIO		MUNICIPIO-VILLAVICENCIO				CULTURAL	GUTIERREZ BERNAL OSCAR JAVIER				
						RECREACIONAL	DATOS EN CAMPO				
TIPO DOC.		N	NÚM. DOC.	8920993243		SALUBRIDAD	FECHA DE VISITA		3/02/2018		
AVALUÓ \$		\$ 3.794.000		\$ 4.870.737		INSTITUCIONAL	PROFUNDIDAD	0	CONDICIÓN		
CÓDIGO DEL PREDIO		50001010200080030				MIXTO	DISTANCIA FRENTE	0			
DIRECCIÓN		C 41A 33 63 BR CENTRO				OTRO	N° PISOS 1	N° PISOS 2	FID DEL PREDIO	30	
							0	0			
OBSERVACIONES:		Año de construccion 1968									
		Zona peligrosa, sin foto fachada									

FECHA DE CREACION DE LA FICHA

3/02/2018

LOCALIZACION DEL PREDIO

IMAGEN DEL PREDIO-ARC MAP

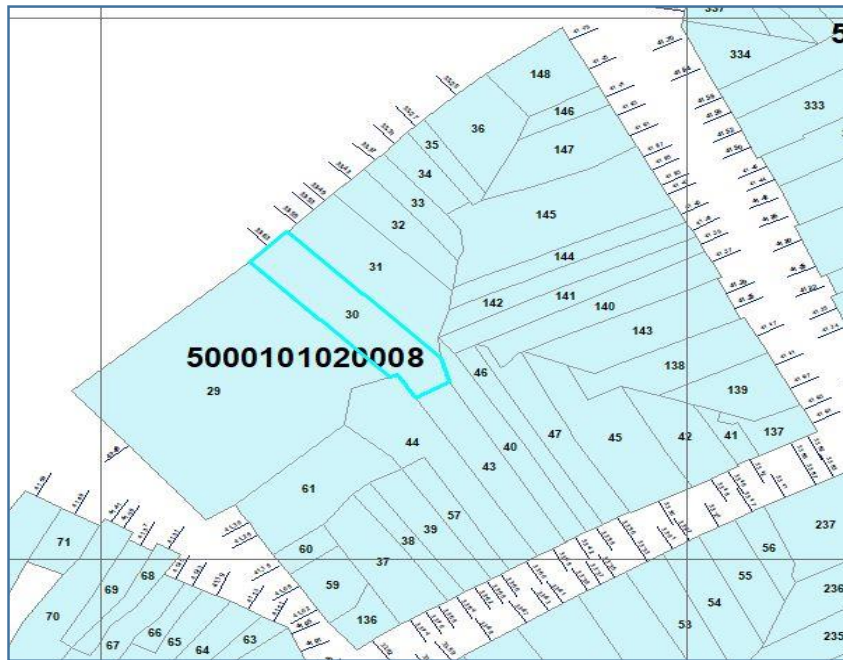

FACHADA DE LA CONSTRUCCION





FICHA PREDIAL



INFORMACION EXISTENTE

DILIGENCIADOR		GUTIERREZ BERNAL OSCAR JAVIER				MATRICULA INMOBILIARIA		230-18347			
DATOS CATASTRALES EXISTENTES			VIGENCIA	10/12/2011		ÁREA DE TERRENO		CONS 1	CONS 2	CONS 3	
PREDIO		DEPARTAMENTO		DES ECONÓMICO	R	286		0	0	0	
x	URBANO	META		50	HABITACIONAL	DESTINO		1	0	0	
	RURAL	MUNICIPIO			INDUSTRIAL	PROFUNDIDAD	81,10	CONDICIÓN		000	
1	ESTRATO	VILLAVICENCIO		001	COMERCIAL	DISTANCIA FRENTE					
BARRIO		VEREDA			AGROPECUARIO	MATRICULA INMOBILIARIA		230-18347			
CENTRO		COMUNA		0 2	MINERO	DILIGENCIADOR					
PROPIETARIO		MUNICIPIO-VILLAVICENCIO				CULTURAL	GUTIERREZ BERNAL OSCAR JAVIER				
						RECREACIONAL	DATOS EN CAMPO				
TIPO DOC.		N	NÚM. DOC.	8920993243		SALUBRIDAD	FECHA DE VISITA		3/02/2018		
AVALUÓ \$		\$ 3.781.000		\$ 4.854.048		INSTITUCIONAL	PROFUNDIDAD	0	CONDICIÓN		
CÓDIGO DEL PREDIO		50001010200080031				MIXTO	DISTANCIA FRENTE	0			
DIRECCIÓN		C 41A 33 49 53 55 BR CENTRO				OTRO	N° PISOS 1	N° PISOS 2	FID DEL PREDIO	31	
							0	0			
OBSERVACIONES:		Año de construccion 1968									
		Zona peligrosa, sin foto fachada									

FECHA DE CREACION DE LA FICHA

3/02/2018

LOCALIZACION DEL PREDIO

IMAGEN DEL PREDIO-ARC MAP

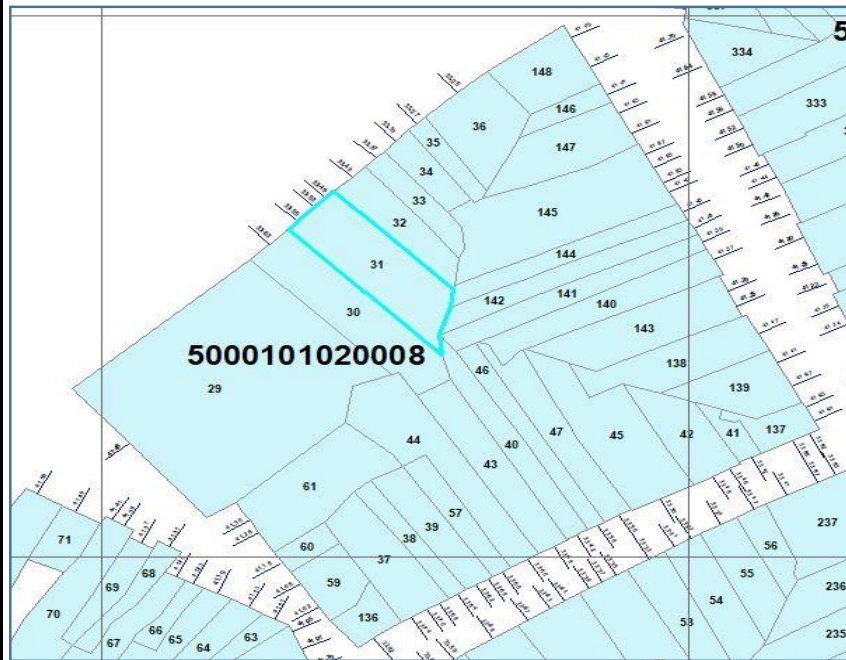

FACHADA DE LA CONSTRUCCION





FICHA PREDIAL



INFORMACION EXISTENTE

DILIGENCIADOR		GUTIERREZ BERNAL OSCAR JAVIER				MATRICULA INMOBILIARIA		230-7316		
DATOS CATASTRALES EXISTENTES			VIGENCIA	10/12/2011		ÁREA DE TERRENO		CONS 1	CONS 2	CONS 3
PREDIO		DEPARTAMENTO		DES ECONÓMICO	A	135		0	35	0
x	URBANO	META		50	HABITACIONAL	DESTINO		2	1	0
	RURAL	MUNICIPIO			INDUSTRIAL	PROFUNDIDAD	60,30	CONDICIÓN		000
2	ESTRATO	VILLAVICENCIO		001	COMERCIAL	DISTANCIA FRENTE				
BARRIO		VEREDA			AGROPECUARIO	MATRICULA INMOBILIARIA		230-7316		
CENTRO		COMUNA		0 2	MINERO	DILIGENCIADOR				
PROPIETARIO		MUNICIPIO-VILLAVICENCIO			CULTURAL	GUTIERREZ BERNAL OSCAR JAVIER				
					RECREACIONAL	DATOS EN CAMPO				
TIPO DOC.		N	NÚM. DOC.	8920993243	SALUBRIDAD	FECHA DE VISITA		3/02/2018		
AVALUÓ \$		\$ 3.214.000		\$ 4.126.133	INSTITUCIONAL	PROFUNDIDAD	0	CONDICIÓN		
CÓDIGO DEL PREDIO		50001010200080032			MIXTO	DISTANCIA FRENTE	0			
DIRECCIÓN		C 41A 33 43 BR CENTRO			OTRO	N° PISOS 1	N° PISOS 2	FID DEL PREDIO	32	
						1	0			
OBSERVACIONES:		Año de construccion 1968								
		Zona peligrosa, sin foto fachada								

FECHA DE CREACION DE LA FICHA

3/02/2018

LOCALIZACION DEL PREDIO

IMAGEN DEL PREDIO-ARC MAP

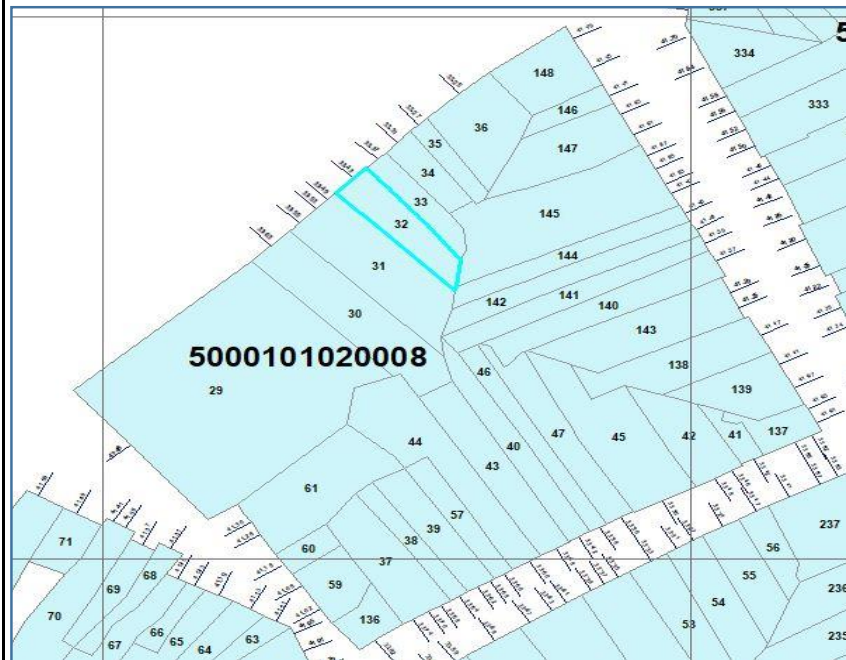

FACHADA DE LA CONSTRUCCION





FICHA PREDIAL



INFORMACION EXISTENTE

DILIGENCIADOR		GUTIERREZ BERNAL OSCAR JAVIER				MATRICULA INMOBILIARIA		230-32564		
DATOS CATASTRALES EXISTENTES			VIGENCIA	10/12/2011		ÁREA DE TERRENO		CONS 1	CONS 2	CONS 3
PREDIO		DEPARTAMENTO		DES ECONÓMICO	R	86		0	0	0
x	URBANO	META		50	HABITACIONAL	DESTINO		2	0	0
	RURAL	MUNICIPIO			INDUSTRIAL	PROFUNDIDAD	50,50	CONDICIÓN		000
2	ESTRATO	VILLAVICENCIO		001	COMERCIAL	DISTANCIA FRENTE				
BARRIO		VEREDA			AGROPECUARIO	MATRICULA INMOBILIARIA		230-32564		
CENTRO		COMUNA		0 2	MINERO	DILIGENCIADOR				
PROPIETARIO		MUNICIPIO-VILLAVICENCIO			CULTURAL	GUTIERREZ BERNAL OSCAR JAVIER				
					RECREACIONAL	DATOS EN CAMPO				
TIPO DOC.		N	NÚM. DOC.	8920993243	SALUBRIDAD	FECHA DE VISITA		3/02/2018		
AVALUÓ \$		\$ 1.137.000		\$ 1.459.681	INSTITUCIONAL	PROFUNDIDAD	0	CONDICIÓN		
CÓDIGO DEL PREDIO		50001010200080036			MIXTO	DISTANCIA FRENTE	0			
DIRECCIÓN		C 41A 33 37 BR CENTRO			OTRO	N° PISOS 1	N° PISOS 2	FID DEL PREDIO	33	
						0	0			
OBSERVACIONES:		Año de construccion 1968								
		Zona peligrosa, sin foto fachada								

FECHA DE CREACION DE LA FICHA

3/02/2018

LOCALIZACION DEL PREDIO

IMAGEN DEL PREDIO-ARC MAP

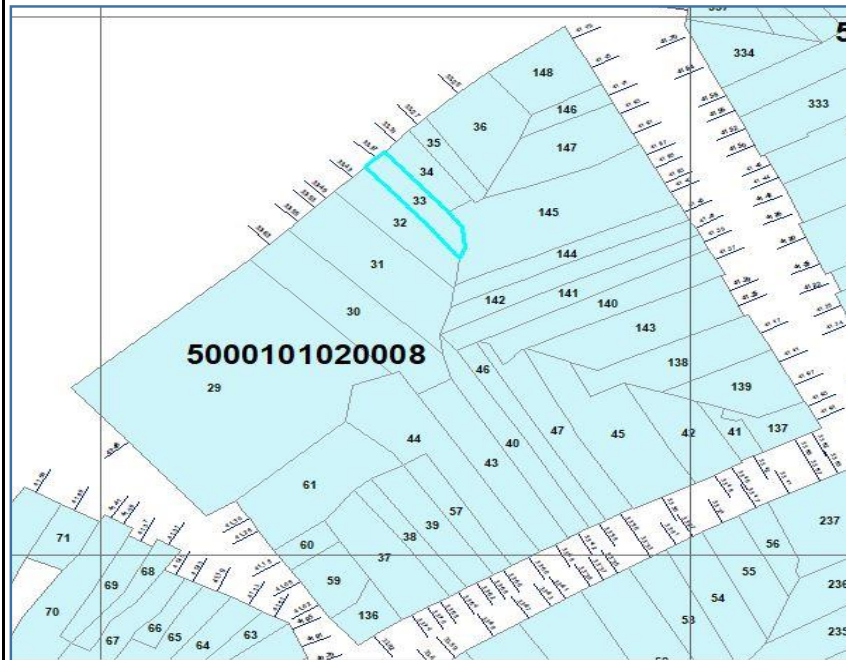

FACHADA DE LA CONSTRUCCION





FICHA PREDIAL



INFORMACION EXISTENTE

DILIGENCIADOR		GUTIERREZ BERNAL OSCAR JAVIER				MATRICULA INMOBILIARIA		230-72869		
DATOS CATASTRALES EXISTENTES			VIGENCIA	10/12/2011		ÁREA DE TERRENO		CONS 1	CONS 2	CONS 3
PREDIO		DEPARTAMENTO		DES ECONÓMICO	R	76		0	0	0
x	URBANO	META		50	HABITACIONAL	DESTINO		2	0	0
RURAL		MUNICIPIO		INDUSTRIAL		PROFUNDIDAD	40,50	CONDICIÓN		000
2	ESTRATO	VILLAVICENCIO		001	COMERCIAL	DISTANCIA FRENTE				
BARRIO		VEREDA			AGROPECUARIO	MATRICULA INMOBILIARIA		230-72869		
CENTRO		COMUNA		0 2	MINERO	DILIGENCIADOR				
PROPIETARIO		BETANCOURT MARTINEZ NANCY-JANETH			CULTURAL	GUTIERREZ BERNAL OSCAR JAVIER				
					RECREACIONAL	DATOS EN CAMPO				
TIPO DOC.		C	NÚM. DOC.	40379079	SALUBRIDAD	FECHA DE VISITA		3/02/2018		
AVALUÓ \$		\$ 1.005.000		\$ 1.290.219	INSTITUCIONAL	PROFUNDIDAD	0	CONDICIÓN		
CÓDIGO DEL PREDIO		50001010200080033			MIXTO	DISTANCIA FRENTE	0			
DIRECCIÓN		C 41A 33 31 BR CENTRO			OTRO	N° PISOS 1	N° PISOS 2	FID DEL PREDIO	34	
						0	0			
OBSERVACIONES:		Año de construccion 1968								
		Zona peligrosa, sin foto fachada								

FECHA DE CREACION DE LA FICHA

3/02/2018

LOCALIZACION DEL PREDIO

IMAGEN DEL PREDIO-ARC MAP

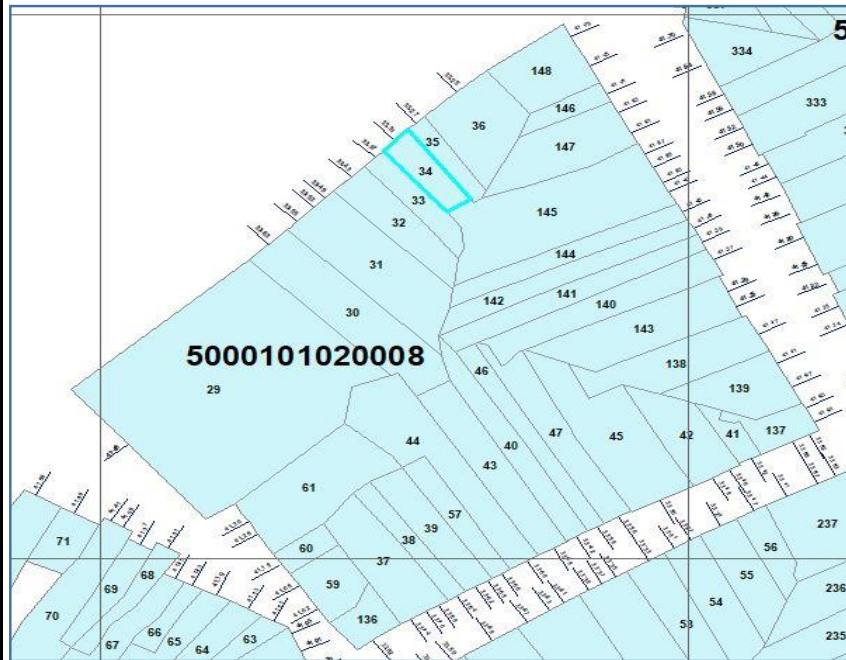

FACHADA DE LA CONSTRUCCION

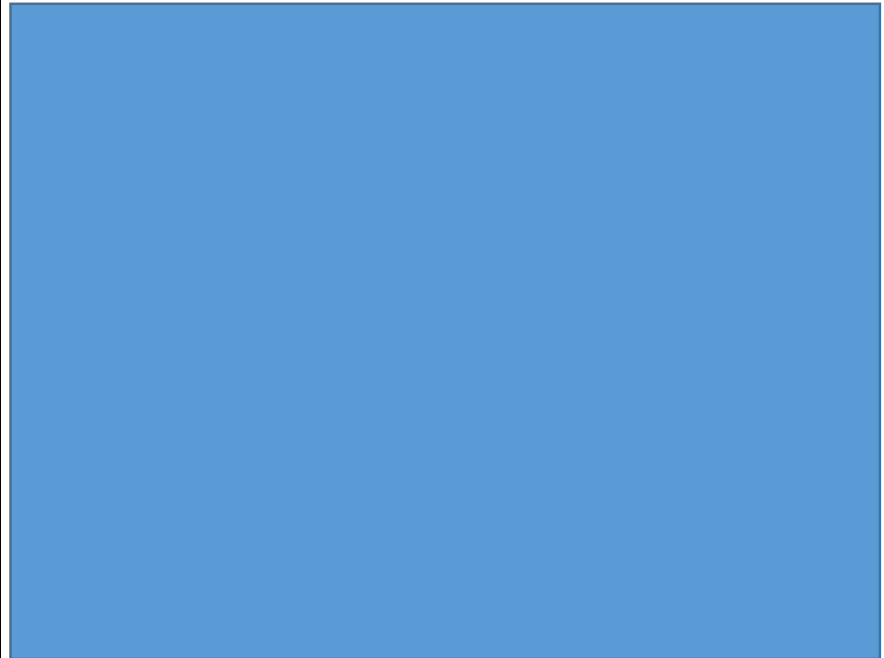



FICHA PREDIAL



INFORMACION EXISTENTE

DILIGENCIADOR		GUTIERREZ BERNAL OSCAR JAVIER				MATRICULA INMOBILIARIA		230-14317		
DATOS CATASTRALES EXISTENTES			VIGENCIA	10/12/2011		ÁREA DE TERRENO		CONS 1	CONS 2	CONS 3
PREDIO		DEPARTAMENTO		DES ECONÓMICO	R	54		0	0	0
x	URBANO	META		50	HABITACIONAL	DESTINO		2	0	0
	RURAL	MUNICIPIO		INDUSTRIAL		PROFUNDIDAD	39,80		CONDICIÓN	000
2	ESTRATO	VILLAVICENCIO		001	COMERCIAL	DISTANCIA FRENTE				
BARRIO		VEREDA			AGROPECUARIO	MATRICULA INMOBILIARIA		230-14317		
CENTRO		COMUNA		0	2	MINERO	DILIGENCIADOR			
PROPIETARIO		APOLINAR CHINGATE JOSE-FRANCISCO				CULTURAL	GUTIERREZ BERNAL OSCAR JAVIER			
						RECREACIONAL	DATOS EN CAMPO			
TIPO DOC.		C	NÚM. DOC.	487711		SALUBRIDAD	FECHA DE VISITA		3/02/2018	
AVALUÓ \$		\$ 714.000		\$ 916.633		INSTITUCIONAL	PROFUNDIDAD	0	CONDICIÓN	
CÓDIGO DEL PREDIO		50001010200080034				MIXTO	DISTANCIA FRENTE	0		
DIRECCIÓN		C 41A 33 27 BR CENTRO				OTRO	N° PISOS 1	N° PISOS 2	FID DEL PREDIO	35
							0	0		
OBSERVACIONES:		Año de construccion 1968								
		Zona peligrosa, sin foto fachada								

FECHA DE CREACION DE LA FICHA

3/02/2018

LOCALIZACION DEL PREDIO

IMAGEN DEL PREDIO-ARC MAP

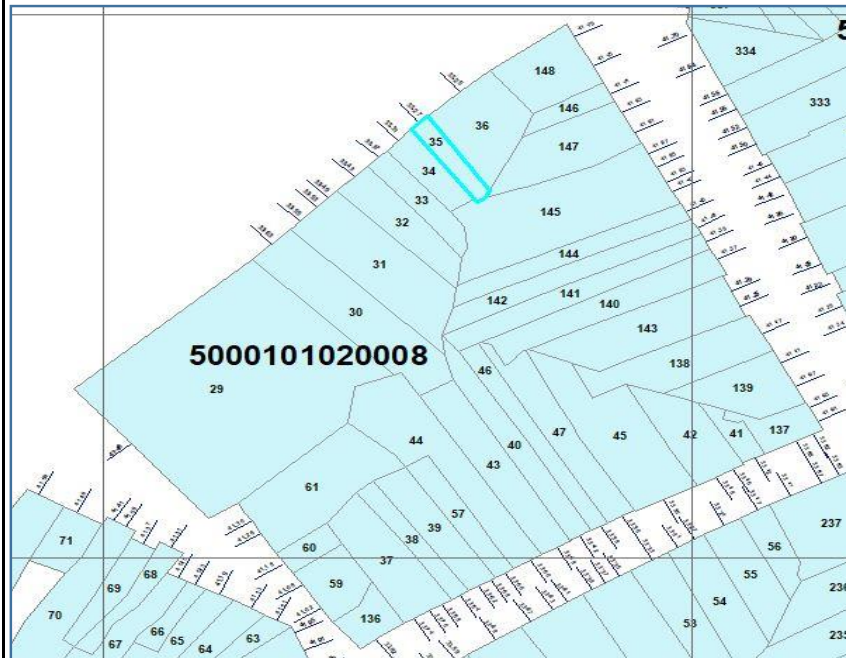

FACHADA DE LA CONSTRUCCION





FICHA PREDIAL



INFORMACION EXISTENTE

DILIGENCIADOR		GUTIERREZ BERNAL OSCAR JAVIER				MATRICULA INMOBILIARIA		230-388			
DATOS CATASTRALES EXISTENTES			VIGENCIA	10/12/2011		ÁREA DE TERRENO		CONS 1	CONS 2	CONS 3	
PREDIO		DEPARTAMENTO		DES ECONÓMICO	R	181		0	10	0	
x	URBANO	META		50	HABITACIONAL	DESTINO		2	2	0	
	RURAL	MUNICIPIO		INDUSTRIAL		PROFUNDIDAD	55,50	CONDICIÓN		000	
2	ESTRATO	VILLAVICENCIO	001	COMERCIAL		DISTANCIA FRENTE					
BARRIO		VEREDA			AGROPECUARIO	MATRICULA INMOBILIARIA		230-388			
CENTRO		COMUNA		0	2	MINERO		DILIGENCIADOR			
PROPIETARIO		GARCIA VANEGAS JOSE-ANTONIO				CULTURAL		GUTIERREZ BERNAL OSCAR JAVIER			
					RECREACIONAL		DATOS EN CAMPO				
TIPO DOC.		C	NÚM. DOC.	6649155		SALUBRIDAD		FECHA DE VISITA		3/02/2018	
AVALUÓ \$		\$ 2.512.000	\$ 3.224.906		INSTITUCIONAL		PROFUNDIDAD	0	CONDICIÓN		
CÓDIGO DEL PREDIO		50001010200080035				MIXTO		DISTANCIA FRENTE	0		
DIRECCIÓN		C 41A 33 25 BR CENTRO				OTRO	N° PISOS 1	N° PISOS 2	FID DEL PREDIO	36	
							0	0			
OBSERVACIONES:		Año de construccion 1968 Zona peligrosa, sin foto fachada									

FECHA DE CREACION DE LA FICHA

3/02/2018

LOCALIZACION DEL PREDIO

IMAGEN DEL PREDIO-ARC MAP

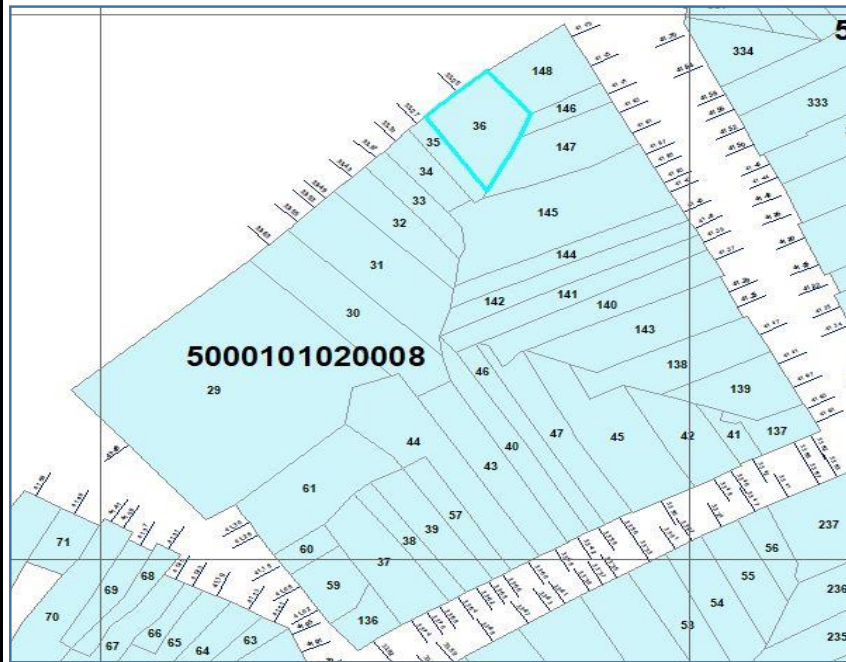

FACHADA DE LA CONSTRUCCION

