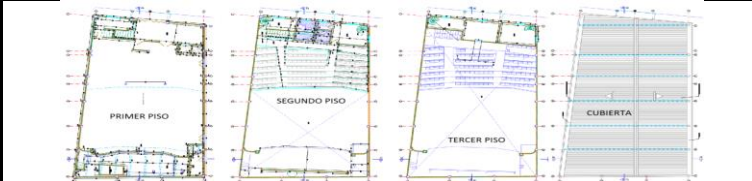
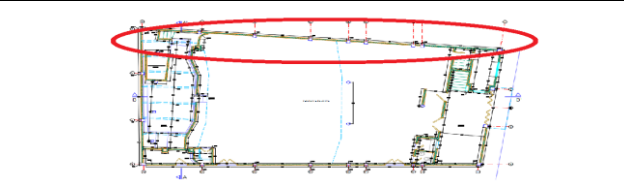
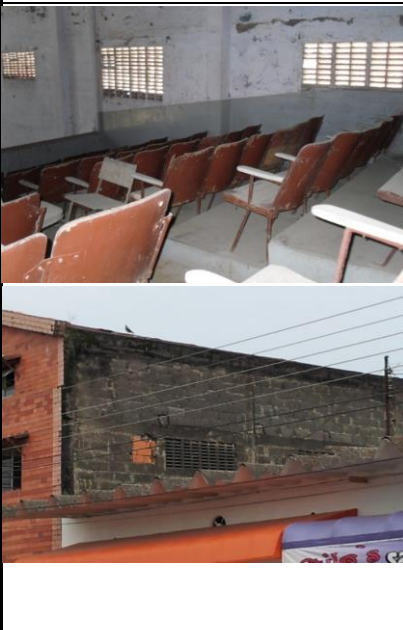

EDIFICIO:	TEATRO MUNICIPAL SAN MARTIN DE LOS LLANOS, DEPARTAMENTO DEL META	AREA ESTUDIO:	CERRAMIENTOS
ESPACIO:	Fachada Oeste	ELEMENTO:	Muro fachada
ORIENTACION:	Oeste	FECHA:	sep-15
MATERIALES:	Muro bloque cemento confinado estructura concreto reforzado recubrimiento parcial fachaleta y parcial mortero con pintura	NUMERO:	A-04
SISTEMA CONSTRUCTIVO:	mampostería confinada		

PLANTA GENERAL:	AREA ESPECIFICA:	VALORACION VISUAL																																								
		<table border="1"> <thead> <tr> <th></th> <th>DAÑO</th> <th>RECUPERACION</th> <th>GRADO DE LESION</th> </tr> </thead> <tbody> <tr> <td>SEGURIDAD</td> <td></td> <td></td> <td></td> </tr> <tr> <td>FUNCIONALIDAD</td> <td></td> <td></td> <td></td> </tr> <tr> <td>ASPECTO</td> <td></td> <td></td> <td></td> </tr> <tr> <td>IMPRESINDIBLE</td> <td></td> <td></td> <td></td> </tr> <tr> <td>NECESARIO</td> <td></td> <td></td> <td></td> </tr> <tr> <td>CONVENIENTE</td> <td></td> <td></td> <td></td> </tr> <tr> <td>SEVERO</td> <td></td> <td></td> <td></td> </tr> <tr> <td>MODERADO</td> <td></td> <td></td> <td></td> </tr> <tr> <td>LEVE</td> <td></td> <td></td> <td></td> </tr> </tbody> </table>		DAÑO	RECUPERACION	GRADO DE LESION	SEGURIDAD				FUNCIONALIDAD				ASPECTO				IMPRESINDIBLE				NECESARIO				CONVENIENTE				SEVERO				MODERADO				LEVE			
	DAÑO	RECUPERACION	GRADO DE LESION																																							
SEGURIDAD																																										
FUNCIONALIDAD																																										
ASPECTO																																										
IMPRESINDIBLE																																										
NECESARIO																																										
CONVENIENTE																																										
SEVERO																																										
MODERADO																																										
LEVE																																										

FOTOGRAFIA:	CARACTERISTICAS GENERALES:	OBSERVACIONES:																																																																																																																																													
	ASPECTO EXTERNO Manchas humedades cavidades descamaciones pérdida de material ALTERACIONES TRAUMATICAS grietas asentamientos roturas VANOS carpinterías dinteles jambas alfagias COMPORTAMIENTO HIGROTHERMICO componentes espesores humedades interiores PROTECCIONES pañetes estucos pinturas INTERVENCIONES reparaciones	Deterioro de pinturas y humedades internas, externamente suciedad y humedad. Resultado propio del abandono de la edificación. Falta de recubrimientos externos.	<table border="1"> <tr><td></td><td></td><td></td><td></td><td></td><td></td><td></td><td></td><td></td><td></td></tr> <tr><td></td><td></td><td>x</td><td></td><td>x</td><td></td><td></td><td>x</td><td></td><td></td></tr> <tr><td></td><td></td><td>x</td><td></td><td>x</td><td></td><td></td><td></td><td>x</td><td></td></tr> <tr><td></td><td></td><td></td><td>x</td><td></td><td>x</td><td></td><td></td><td></td><td>x</td></tr> <tr><td></td><td></td><td>x</td><td></td><td></td><td>x</td><td></td><td></td><td></td><td>x</td></tr> <tr><td>x</td><td></td><td></td><td>x</td><td></td><td></td><td></td><td></td><td>x</td><td></td></tr> <tr><td></td><td></td><td></td><td>x</td><td></td><td>x</td><td></td><td></td><td></td><td>x</td></tr> <tr><td></td><td></td><td></td><td></td><td></td><td></td><td></td><td></td><td></td><td></td></tr> <tr><td></td><td></td><td>x</td><td></td><td></td><td>x</td><td></td><td></td><td></td><td>x</td></tr> <tr><td></td><td></td><td>x</td><td></td><td>x</td><td></td><td></td><td></td><td>x</td><td></td></tr> <tr><td></td><td></td><td></td><td></td><td></td><td></td><td></td><td></td><td></td><td></td></tr> <tr><td></td><td></td><td>x</td><td></td><td></td><td></td><td></td><td></td><td></td><td></td></tr> <tr><td></td><td></td><td></td><td></td><td></td><td></td><td></td><td></td><td></td><td></td></tr> <tr><td></td><td></td><td>x</td><td></td><td>x</td><td></td><td></td><td></td><td></td><td>x</td></tr> </table>													x		x			x					x		x				x					x		x				x			x			x				x	x			x					x					x		x				x													x			x				x			x		x				x														x																				x		x					x
			x		x			x																																																																																																																																							
			x		x				x																																																																																																																																						
				x		x				x																																																																																																																																					
			x			x				x																																																																																																																																					
x			x					x																																																																																																																																							
			x		x				x																																																																																																																																						
		x			x				x																																																																																																																																						
		x		x				x																																																																																																																																							
		x																																																																																																																																													
		x		x					x																																																																																																																																						
	La mampostería presenta grietas evidenciadas por la parte interna y externa entre ejes H y I; F y G; A y B.																																																																																																																																														
	Aspecto normal con afectación por abandono																																																																																																																																														
	Resultado propio del abandono de la edificación. Humedades en el interior y exterior.																																																																																																																																														
	Totalmente deteriorado internamente																																																																																																																																														
	Retoques de pintura y muros con reemplazo de bloques																																																																																																																																														

EDIFICIO:
 ESPACIO:
 ORIENTACION:
 MATERIALES:
 SISTEMA CONSTRUCTIVO:

TEATRO MUNICIPAL SAN MARTIN DE LOS LLANOS, DEPARTAMENTO DEL META
Cubierta
Planta
zinc
Cubierta sobre estructura metálica sujeta con amarre de alambre

AREA ESTUDIO:
 ELEMENTO:
 FECHA:
 NUMERO:

CUBIERTA
Cubierta general
sep-15
B-01

PLANTA GENERAL:

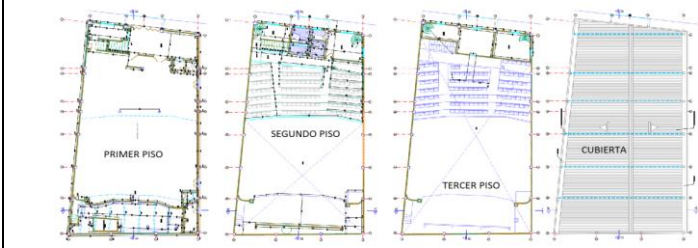

AREA ESPECIFICA:

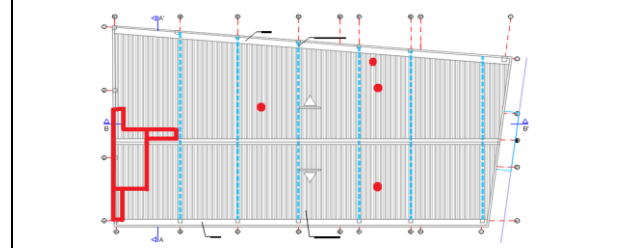

VALORACION VISUAL

AFECTACION DE DAÑO		NIVEL DE RECUPERACION		GRADO DE LESION			
SEGURIDAD	FUNCIONALIDAD	ASPECTO IMPRESCINDIBLE	NECESARIO	CONVENIENTE	SEVERO	MODERADO	LEVE

FOTOGRAFIA:



CARACTERISTICAS GENERALES:

- ASPECTO EXTERNO**
- Manchas y humedades
- Pérdidas de material
- ALTERACIONES TRAUMATICAS**
- Coherencia - soporte
- tablero
- movimientos
- comportamiento mecánico
- comportamiento térmico
- estanqueidad
- EVACUACIONES**
- flanches
- solapas
- juntas
- limahoyas
- limatesas
- canales
- bajantes
- tragantes
- COMPORTAMIENTO HIGROTHERMICO**
- existencia nivel
- componentes
- humedades interiores
- Detección de prótesis

OBSERVACIONES:

Existen 5 sectores determinados de pérdida de cubierta y agujeros	x			x			x		
	x		x					x	
	x		x				x		
	x		x			x			
Sobre la tarima, pérdida de elementos de cubierta									
	x		x				x		
	x		x				x		
	x		x				x		
		x			x				x
	x			x				x	

