



## Anexo 2. Señalización vertical

<b>SI-08 PARADERO DE BUSES</b> ( <i>carrera 1 entre calle 5 y 6</i> )			
Coordenadas: 4° 48' 32,16" N 74° 21' 18,44" O			
	<b>ESTADO</b>		
	Bueno	Regular	Malo
	X		
	<b>TIPO DE SEÑAL</b>		Informativa
	<b>OBSERVACIONES</b>		
La señal es visible y no necesita reparación			

<b>SR-26 PROHIBIDO ADELANTAR</b> ( <i>carrera 1 entre calle 6 y 7</i> )			
Coordenadas: 4° 48' 33,41" N 74° 21' 20,25" O			
	<b>ESTADO</b>		
	Bueno	Regular	Malo
	X		
	<b>TIPO DE SEÑAL</b>		Reglamentaria
	<b>OBSERVACIONES</b>		
La señalización se encuentra en buen estado, haciendo fácil su visualización.			

<b>SI-07 SITIO DE PARQUEO</b> ( <i>carrera 1 entre calle 6 y 7</i> )			
Coordenadas: 4° 48' 36,89" N 74° 21' 22,63" O			
	<b>ESTADO</b>		
	Bueno	Regular	Malo
		X	
	<b>TIPO DE SEÑAL</b>		Informativa
	<b>OBSERVACIONES</b>		
Se evidencia que la señal está un poco doblada en su parte inferior, se recomienda reparación para que a futuro no se vea afectada su visualización			

**SR-08 PROHIBIDO GIRAR A LA DERECHA** (*carrera 1 entre calle 7 y 8*)

Coordenadas: 4° 48' 38,10" N 74° 21' 25,56" O

**ESTADO**

Bueno	Regular	Malo
	X	

**TIPO DE SEÑAL** Reglamentaria**OBSERVACIONES**

La señal empieza a presentar deterioros que deben atenderse para que no se afecte su visibilidad.

**SR-28 PROHIBIDO PARQUEAR** (*calle 9 entre carrera 1 y 2*)

Coordenadas: 4° 48' 43,90" N 74° 21' 29,63" O

**ESTADO**

Bueno	Regular	Malo
		X

**TIPO DE SEÑAL** Reglamentaria**OBSERVACIONES**

Evidentemente, la señal necesita reparación inmediata

**SR-28 PROHIBIDO PARQUEAR** (*carrera 2 entre calle 9 y 10*)

Coordenadas: 4° 48' 45,88" N 74° 21' 28,76" O

**ESTADO**

Bueno	Regular	Malo
X		

**TIPO DE SEÑAL** Reglamentaria**OBSERVACIONES**

La señal es visible y no necesita reparación pronta

**SR-28 PROHIBIDO PARQUEAR** (carrera 2 entre calle 8 y 9)

**Coordenadas:** 4° 48' 44,51" N 74° 21' 27,24" O

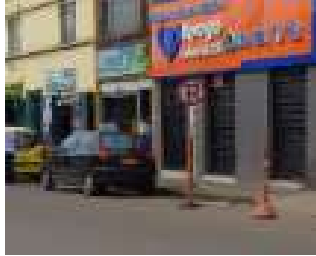

**ESTADO**

Bueno	Regular	Malo
X		

**TIPO DE SEÑAL** Reglamentaria

**OBSERVACIONES**

La señal es visible y no necesita reparación

**SR-28 PROHIBIDO PARQUEAR** (carrera 2 entre calle 8 y 9)

**Coordenadas:** 4° 48' 42,67" N 74° 21' 25,28" O



**ESTADO**

Bueno	Regular	Malo
	X	

**TIPO DE SEÑAL** Reglamentaria

**OBSERVACIONES**

La señal se encuentra doblada y requiere reparación para que no se afecte su visualización

**SI-25 DISCAPACITADOS** (carrera 2 entre calle 7 y 8)

**Coordenadas:** 4° 48' 40,29" N 74° 21' 23,46" O



**ESTADO**

Bueno	Regular	Malo
X		

**TIPO DE SEÑAL** Informativa

**OBSERVACIONES**

La señalización se encuentra en buen estado, haciendo fácil su visualización.

**SI-07 SITIO DE PARQUEO** (carrera 2 entre calle 7 y 8)

Coordenadas: 4° 48' 38,98" N 74° 21' 22,42" O

**ESTADO**

Bueno	Regular	Malo
	X	

**TIPO DE SEÑAL** Informativa**OBSERVACIONES**

La señal se ve deteriorada y necesita reparación

**SI-25 DISCAPACITADOS** (carrera 2 entre calle 7 y 8)

Coordenadas: 4° 48' 37,75" N 74° 21' 21,15" O

**ESTADO**

Bueno	Regular	Malo
	X	

**TIPO DE SEÑAL** Informativa**OBSERVACIONES**

La señal se ve deteriorada y necesita reparación

**SR-01 PARE** (calle 7 entre carrera 1 y 2)

Coordenadas: 4° 48' 37,14" N 74° 21' 20,52" O

**ESTADO**

Bueno	Regular	Malo
	X	

**TIPO DE SEÑAL** Reglamentaria**OBSERVACIONES**

Aunque la señal es visible, se observa que tiene algunos deterioros que necesitan reparación

**SR-28 PROHIBIDO PARQUEAR** (*carrera 2 entre calle 6 y 7*)

Coordenadas: 4° 48' 36,53" N 74° 21' 19,84" O

**ESTADO**

Bueno	Regular	Malo
		X

**TIPO DE SEÑAL** Reglamentaria**OBSERVACIONES**

La señal necesita reparación urgente pues no es visible para los actores viales

**SR-28 PROHIBIDO PARQUEAR** (*carrera 2 entre calle 5 y 6*)

Coordenadas: 4° 48' 33,98" N 74° 21' 16,20" O

**ESTADO**

Bueno	Regular	Malo
	X	

**TIPO DE SEÑAL** Reglamentaria**OBSERVACIONES**

La señal es visible, sin embargo es necesario hacer reparaciones para que esta sea más legible

**SI-07 SITIO DE PARQUEO** (*calle 5 entre carrera 2 y 3*)

Coordenadas: 4° 48' 33,97" N 74° 21' 14,37" O

**ESTADO**

Bueno	Regular	Malo
X		

**TIPO DE SEÑAL** Informativa**OBSERVACIONES**

La señalización se encuentra en buen estado, haciendo fácil su visualización.

**SI-25 DISCAPACITADOS** (calle 5 entre carrera 2 y 3)

Coordenadas: 4° 48' 34,66" N 74° 21' 13,85" O



**ESTADO**

Bueno	Regular	Malo
		X

**TIPO DE SEÑAL** Informativa

**OBSERVACIONES**

La señal no cumple con su función y necesita reparación urgente

**SR-01 PARE** (calle 5 entre carrera 3 y 4)

Coordenadas: 4° 48' 37,44" N 74° 21' 10,92" O



**ESTADO**

Bueno	Regular	Malo
	X	

**TIPO DE SEÑAL** Reglamentaria

**OBSERVACIONES**

Aunque la señal es visible, se observa que tiene algunos deterioros que necesitan reparación

**SR-28 PROHIBIDO PARQUEAR** (calle 6 entre carrera 2 y 3)

Coordenadas: 4° 48' 35,81" N 74° 21' 16,22" O



**ESTADO**

Bueno	Regular	Malo
X		

**TIPO DE SEÑAL** Reglamentaria

**OBSERVACIONES**

La señal es visible y no requiere reparación por el momento

**SR-28 PROHIBIDO PARQUEAR** (calle 5 entre carrera 2 y 3)

Coordenadas: 4° 48' 34,51" N 74° 21' 13,57" O

**ESTADO**

Bueno	Regular	Malo
-------	---------	------

X		
---	--	--

<b>TIPO DE SEÑAL</b>	Reglamentaria
----------------------	---------------

**OBSERVACIONES**

Aunque la señal es visible tiene ciertas averías que necesitan reparación

**SI-07A ZONA ESPECIAL DE PARQUEO** (calle 5 entre carrera 2 y 3)

Coordenadas: 4° 48' 34,62" N 74° 21' 13,86" O

**ESTADO**

Bueno	Regular	Malo
-------	---------	------

X		
---	--	--

<b>TIPO DE SEÑAL</b>	Informativa
----------------------	-------------

**OBSERVACIONES**

La señal es visible y cumple con su función

**SI-25 DISCAPACITADOS** (calle 8 entre carrera 4 y 5)

Coordenadas: 4° 48' 48,43" N 74° 21' 18,46" O

**ESTADO**

Bueno	Regular	Malo
-------	---------	------

X		
---	--	--

<b>TIPO DE SEÑAL</b>	Informativa
----------------------	-------------

**OBSERVACIONES**

La señal es visible pero necesita reparaciones



**SR-28 PROHIBIDO PARQUEAR** (carrera 3 entre calle 6 y 7)

Coordenadas: 4° 48' 37,39" N 74° 21' 15,42" O

**ESTADO**

Bueno	Regular	Malo
		X

**TIPO DE SEÑAL** Reglamentaria**OBSERVACIONES**

La señal no es visible y necesita reparación urgente

**SR-28 PROHIBIDO PARQUEAR** (carrera 3 entre calle 6 y 7)

Coordenadas: 4° 48' 37,74" N 74° 21' 15,63" O

**ESTADO**

Bueno	Regular	Malo
X		

**TIPO DE SEÑAL** Reglamentaria**OBSERVACIONES**

La señal es visible y no requiere reparación por el momento

**SR-31 PESO MÁXIMO TOTAL PERMITIDO** (carrera 3 entre calle 6 y 7)

Coordenadas: 4° 48' 39,60" N 74° 21' 17,99" O

**ESTADO**

Bueno	Regular	Malo
		X

**TIPO DE SEÑAL** Reglamentaria**OBSERVACIONES**

La señal requiere reparación inmediata pues no cumple con su función



**SR-01 PARE** (calle 7 entre carrera 2 y 3)

**Coordenadas:** 4° 48' 39,56" N 74° 21' 18,22" O



**ESTADO**

Bueno	Regular	Malo
-------	---------	------

	X	
--	---	--

<b>TIPO DE SEÑAL</b>	Reglamentaria
----------------------	---------------

**OBSERVACIONES**

Aunque la señal es visible tiene ciertas averías que necesitan reparación

**SR-01 PARE** (calle 7 entre carrera 3 y 4)

**Coordenadas:** 4° 48' 41,95" N 74° 21' 15,91" O



**ESTADO**

Bueno	Regular	Malo
-------	---------	------

		X
--	--	---

<b>TIPO DE SEÑAL</b>	Reglamentaria
----------------------	---------------

**OBSERVACIONES**

La señal necesita reparación urgente

**SI-07A ZONA ESPECIAL DE PARQUEO** (carrera 3 entre calle 7 y 8)

**Coordenadas:** 4° 48' 40,47" N 74° 21' 19" O



**ESTADO**

Bueno	Regular	Malo
-------	---------	------

	X	
--	---	--

<b>TIPO DE SEÑAL</b>	Informativa
----------------------	-------------

**OBSERVACIONES**

La señal es visible pero necesita reparaciones

**SI-07A ZONA ESPECIAL DE PARQUEO** (carrera 3 entre calle 7 y 8)

Coordenadas: 4° 48' 41,32" N 74° 21' 19" O

**ESTADO**

Bueno	Regular	Malo
-------	---------	------

		X
--	--	---

**TIPO DE SEÑAL**

Informativa

**OBSERVACIONES**

La señal no es visible y requiere pronta reparación

**SI-07A ZONA ESPECIAL DE PARQUEO** (carrera 3 entre calle 7 y 8)

Coordenadas: 4° 48' 42,38" N 74° 21' 21,41" O

**ESTADO**

Bueno	Regular	Malo
-------	---------	------

	X	
--	---	--

**TIPO DE SEÑAL**

Informativa

**OBSERVACIONES**

La señal es visible pero necesita reparaciones

**SI-25 DISCAPACITADOS** (carrera 3 entre calle 7 y 8)

Coordenadas: 4° 48' 42,18" N 74° 21' 20,94" O

**ESTADO**

Bueno	Regular	Malo
-------	---------	------

	X	
--	---	--

**TIPO DE SEÑAL**

Informativa

**OBSERVACIONES**

La señal es visible pero necesita reparaciones

**SR-01 PARE** (*calle 9 entre carrera 2 y 3*)

**Coordenadas:** 4° 48' 47,11" N 74° 21' 26,71" O



**ESTADO**

Bueno	Regular	Malo
-------	---------	------

	X	
--	---	--

<b>TIPO DE SEÑAL</b>	Reglamentaria
----------------------	---------------

**OBSERVACIONES**

Aunque la señal es visible tiene ciertas averías que necesitan reparación

**SR-28 PROHIBIDO PARQUEAR** (*calle 9 entre carrera 2 y 3*)

**Coordenadas:** 4° 48' 46,71" N 74° 21' 22,37" O



**ESTADO**

Bueno	Regular	Malo
-------	---------	------

	X	
--	---	--

<b>TIPO DE SEÑAL</b>	Reglamentaria
----------------------	---------------

**OBSERVACIONES**

Aunque la señal es visible tiene ciertas averías que necesitan reparación

**SR-28 PROHIBIDO PARQUEAR** (*calle 9 entre carrera 3 y 3A*)

**Coordenadas:** 4° 48' 47,79" N 74° 21' 25,96" O



**ESTADO**

Bueno	Regular	Malo
-------	---------	------

	X	
--	---	--

<b>TIPO DE SEÑAL</b>	Reglamentaria
----------------------	---------------

**OBSERVACIONES**

Aunque la señal es visible tiene ciertas averías que necesitan reparación

**SR-28 PROHIBIDO PARQUEAR** (calle 9 entre carrera 3A y 4)

Coordenadas: 4° 48' 49,31" N 74° 21' 24,63" O

**ESTADO**

Bueno	Regular	Malo
	X	

**TIPO DE SEÑAL** Reglamentaria**OBSERVACIONES**

Aunque la señal es visible tiene ciertas averías que necesitan reparación

**SR-01 PARE** (calle 9 entre carrera 3 y 3A)

Coordenadas: 4° 48' 47,68" N 74° 21' 23,53" O

**ESTADO**

Bueno	Regular	Malo
	X	

**TIPO DE SEÑAL** Reglamentaria**OBSERVACIONES**

Aunque la señal es visible, se observa que tiene algunos deterioros que necesitan reparación

**SR-30 VELOCIDAD MÁXIMA PERMITIDA** (calle 9 entre carrera 3 y 3A)

Coordenadas: 4° 48' 47,48" N 74° 21' 26,23" O

**ESTADO**

Bueno	Regular	Malo
	X	

**TIPO DE SEÑAL** Reglamentaria**OBSERVACIONES**

Aunque la señal es visible, se observa que tiene algunos deterioros que necesitan reparación

<b>SP-47 ZONA ESCOLAR</b> ( <i>calle 9 entre carrera 3 y 3A</i> )		
<b>Coordenadas:</b> 4° 48' 48,06" N 74° 21' 25,65" O		
	<b>ESTADO</b>	
	Bueno	Regular
		X
	<b>TIPO DE SEÑAL</b>	
	Preventiva	
<b>OBSERVACIONES</b>		
Aunque la señal es visible tiene ciertas averías que necesitan reparación		

<b>SP-47 ZONA ESCOLAR</b> ( <i>calle 9 entre carrera 4 Y 5</i> )		
<b>Coordenadas:</b> 4° 48' 52,75" N 74° 21' 22,11" O		
	<b>ESTADO</b>	
	Bueno	Regular
	X	
	<b>TIPO DE SEÑAL</b>	
	Preventiva	
<b>OBSERVACIONES</b>		
La señal es visible y cumple con su función		

<b>SR-01 PARE</b> ( <i>calle 9 entre carrera 4 y 5</i> )		
<b>Coordenadas:</b> 4° 48' 53,48" N 74° 21' 21" O		
	<b>ESTADO</b>	
	Bueno	Regular
		X
	<b>TIPO DE SEÑAL</b>	
	Reglamentaria	
<b>OBSERVACIONES</b>		
Aunque la señal es visible tiene ciertas averías que necesitan reparación		

**SR-30 VELOCIDAD MÁXIMA PERMITIDA** (calle 9 entre carrera 4 y 5)

Coordenadas: 4° 48' 52,16" N 74° 21' 22,60" O

**ESTADO**

Bueno	Regular	Malo
	X	

**TIPO DE SEÑAL** Reglamentaria**OBSERVACIONES**

Aunque la señal es visible, se observa que tiene algunos deterioros que necesitan reparación

**SP-47 ZONA ESCOLAR** (carrera 5 entre calle 8A y 9)

Coordenadas: 4° 48' 53,39" N 74° 21' 20,643" O

**ESTADO**

Bueno	Regular	Malo
		X

**TIPO DE SEÑAL** Preventiva**OBSERVACIONES**

La señal requiere reparación urgente pues no cumple con su función

**SR-01 PARE** (calle 8A entre carrera 4 y 5)

Coordenadas: 4° 48' 51,40" N 74° 21' 18,85" O

**ESTADO**

Bueno	Regular	Malo
	X	

**TIPO DE SEÑAL** Reglamentaria**OBSERVACIONES**

Aunque la señal es visible tiene ciertas averías que necesitan reparación

**SR-28 PROHIBIDO PARQUEAR** (carrera 5 entre calle 8 y 8A)

Coordenadas: 4° 48' 50,21" N 74° 21' 17,65" O

**ESTADO**

Bueno	Regular	Malo
		X

**TIPO DE SEÑAL** Reglamentaria**OBSERVACIONES**

La señal no es visible y no cumple con su función. Se recomienda repararla prontamente

**SI-07A ZONA ESPECIAL DE PARQUEO** (calle 8 entre carrera 4 y 5)

Coordenadas: 4° 48' 49,43"N 74° 21' 17,64" O

**ESTADO**

Bueno	Regular	Malo
	X	

**TIPO DE SEÑAL** Informativa**OBSERVACIONES**

La señal es visible pero necesita reparaciones

**SR-28 PROHIBIDO PARQUEAR** (carrera 5 entre calle 7A y 8)

Coordenadas: 4° 48' 48,96" N 74° 21' 16,45" O

**ESTADO**

Bueno	Regular	Malo
	X	

**TIPO DE SEÑAL** Reglamentaria**OBSERVACIONES**

Aunque la señal es visible tiene ciertas averías que necesitan reparación



**SR-28 PROHIBIDO PARQUEAR** (carrera 5 entre calle 7 y 7A)

Coordenadas: 4° 48' 48,09" N 74° 21' 15,66" O

**ESTADO**

Bueno	Regular	Malo
	X	

**TIPO DE SEÑAL** Reglamentaria**OBSERVACIONES**

Aunque la señal es visible tiene ciertas averías que necesitan reparación

**SR-28 PROHIBIDO PARQUEAR** (carrera 5 entre calle 7 y 7A)

Coordenadas: 4° 48' 47,62" N 74° 21' 15,23" O

**ESTADO**

Bueno	Regular	Malo
	X	

**TIPO DE SEÑAL** Reglamentaria**OBSERVACIONES**

Aunque la señal es visible tiene ciertas averías que necesitan reparación

**SI-08 PAREDERO DE BUSES** (carrera 5 entre calle 7 y 7A)

Coordenadas: 4° 48' 46,92" N 74° 21' 13,97" O

**ESTADO**

Bueno	Regular	Malo
		X

**TIPO DE SEÑAL** Informativa**OBSERVACIONES**

La señal no es visible y no cumple su función, requiere pronta reparación

**SI-07A ZONA ESPECIAL DE PARQUEO** (*carrera 5 entre calle 7 y 7A*)

Coordenadas: 4° 48' 45,97" N 74° 21' 13" O

**ESTADO**

Bueno	Regular	Malo
		X

**TIPO DE SEÑAL** Informativa**OBSERVACIONES**

La señal no es visible. Se recomienda mejorar su ubicación

**SR-28 PROHIBIDO PARQUEAR** (*carrera 5 entre calle 6 y 7*)

Coordenadas: 4° 48' 44,76" N 74° 21' 12,62" O

**ESTADO**

Bueno	Regular	Malo
		X

**TIPO DE SEÑAL** Reglamentaria**OBSERVACIONES**

La señal no es visible y no cumple con su función. Se recomienda repararla prontamente

**SR-28 PROHIBIDO PARQUEAR** (*carrera 5 entre calle 6 y 7*)

Coordenadas: 4° 48' 43,56" N 74° 21' 11,31" O

**ESTADO**

Bueno	Regular	Malo

**TIPO DE SEÑAL** Reglamentaria**OBSERVACIONES**

La señal no es visible y no cumple con su función. Se recomienda repararla prontamente

**SI-07A ZONA ESPECIAL DE PARQUEO** (carrera 5 entre calle 6 y 7)

Coordenadas: 4° 48' 44,50" N 74° 21' 11,44" O

**ESTADO**

Bueno	Regular	Malo
-------	---------	------

		X
--	--	---

**TIPO DE SEÑAL**

Informativa

**OBSERVACIONES**

La señal no es visible. Se recomienda mejorar su ubicación

**SI-07A ZONA ESPECIAL DE PARQUEO** (calle 6 entre carrera 4 y 5)

Coordenadas: 4° 48' 43,78" N 74° 21' 10,79" O

**ESTADO**

Bueno	Regular	Malo
-------	---------	------

	X	
--	---	--

**TIPO DE SEÑAL**

Informativa

**OBSERVACIONES**

La señal es visible, sin embargo se evidencia que necesita reparación pronta

**SI-07A ZONA ESPECIAL DE PARQUEO** (carrera 4 entre calle 6 y 7)

Coordenadas: 4° 48' 40,66" N 74° 21' 13,83" O

**ESTADO**

Bueno	Regular	Malo
-------	---------	------

	X	
--	---	--

**TIPO DE SEÑAL**

Informativa

**OBSERVACIONES**

La señal es visible, sin embargo se evidencia que necesita reparación pronta

**SI-09 ZONA TAXI** (calle 7 entre carrera 4 y 5)

Coordenadas: 4° 48' 42,82" N 74° 21' 15,05" O

**ESTADO**

Bueno	Regular	Malo
		X

**TIPO DE SEÑAL** Informativa**OBSERVACIONES**

La señal se ve bastante deteriorada y se recomienda realizar mantenimiento con urgencia

**SI-07A ZONA ESPECIAL DE PARQUEO** (calle 7 entre 3 y 4)

Coordenadas: 4° 48' 40,12 N 74° 21' 17,66" O

**ESTADO**

Bueno	Regular	Malo
X		

**TIPO DE SEÑAL** Informativa**OBSERVACIONES**

La señal es visible y no presenta ningún tipo de daño

**SI-25 DISCAPACITADOS** (calle 7 entre carrera 3 y 4)

Coordenadas: 4° 48' 40,72 N 74° 21' 17" O

**ESTADO**

Bueno	Regular	Malo
	X	

**TIPO DE SEÑAL** Informativa**OBSERVACIONES**

La señal es visible pero necesita reparaciones

**SI-07 ZONA DE PARQUEO** (carrera 4 entre calle 7 y 8)

**Coordenadas:** 4° 48' 44,61" N 74° 21' 18,54" O



**ESTADO**

Bueno	Regular	Malo
	X	

**TIPO DE SEÑAL** Informativa

**OBSERVACIONES**

La señal es visible pero requiere mantenimiento

**SR-28 PROHIBIDO PARQUEAR** (calle 8 entre carrera 3 y 4)

**Coordenadas:** 4° 48' 45,40" N 74° 21' 20,58" O



**ESTADO**

Bueno	Regular	Malo
	X	

**TIPO DE SEÑAL** Reglamentaria

**OBSERVACIONES**

La señal es visible pero requiere mantenimiento

**SR-28 PROHIBIDO PARQUEAR** (calle 8 entre carrera 3 y 4)

**Coordenadas:** 4° 48' 44,22" N 74° 21' 21,66" O



**ESTADO**

Bueno	Regular	Malo
	X	

**TIPO DE SEÑAL** Reglamentaria

**OBSERVACIONES**

La señal es visible pero requiere mantenimiento

**SR-01 PARE** (*calle 8 entre carrera 3 y 4*)

**Coordenadas:** 4° 48' 43,77 N 74° 21' 22,35" O



**ESTADO**

Bueno	Regular	Malo
	X	

**TIPO DE SEÑAL** Reglamentaria

**OBSERVACIONES**

Aunque la señal es visible tiene ciertas averías que necesitan reparación